



Diário Oficial

Nº 10.262 - Ano XLI

Sexta-feira, 11 de novembro de 2011

Prefeitura Municipal de Campinas
www.campinas.sp.gov.br

PODER EXECUTIVO

GABINETE DO PREFEITO

EDITAL DE CHAMAMENTO PARA CREDENCIAMENTO DE ENTIDADES PARA PARTICIPAR DA COMISSÃO ORGANIZADORA DA ETAPA MUNICIPAL DA 1ª CONSOCIAL

O MUNICÍPIO DE CAMPINAS, através da Secretaria Municipal de Gestão e Controle (SMGC), torna público, para conhecimento dos interessados, que realizará credenciamento de entidades e conselheiros de políticas públicas, no período de **16/11/2011 a 18/11/2011**, para compor a Comissão Organizadora da etapa municipal da 1ª CONSOCIAL, de acordo com as regras estabelecidas neste regulamento.

1. DISPOSIÇÕES INICIAIS

1.1. A Conferência Municipal de Transparência e Controle Social será organizada e coordenada pela Comissão Organizadora Municipal - COMU, observando-se, na sua composição, os percentuais de representação da Comissão Organizadora Nacional, a saber:

1.1.1. 60% (sessenta por cento) de representantes da sociedade civil;

1.1.2. 30% (trinta por cento) de representantes do poder público;

1.1.3. 10% (dez por cento) de representantes dos conselhos de políticas públicas.

1.2. A COMU - Campinas terá 13 (treze) cadeiras, sendo 8 (oito) de representantes da sociedade civil, 4 (quatro) do poder público e 1 (um) dos conselhos de políticas públicas.

1.2.1. Os representantes do Poder Público serão designados pelo Chefe do Poder Executivo, sendo 2 (dois) da Secretaria Municipal de Gestão e Controle, 1 (um) da Coordenadoria de Comunicação e 1 (um) da Secretaria Municipal de Assuntos Jurídicos.

1.2.2. Das 8 (oito) cadeiras para a sociedade civil, 1 (uma) será designada à Ordem dos Advogados do Brasil - OAB e 1 (uma) à Associação Campineira de Imprensa - ACI, devido à relevância com o tema. As outras 6 (seis) cadeiras serão selecionadas a partir dos critérios constantes neste edital.

1.2.3. A cadeira do conselho de políticas públicas também será selecionada pelos critérios deste edital.

2. DO OBJETO:

2.1. O presente edital destina-se a credenciar entidades e conselheiros de políticas públicas para compor a Comissão Organizadora da etapa municipal da 1ª CONSOCIAL.

2.2. O credenciamento objetiva selecionar 6 (seis) entidades e 1 (um) conselheiro municipal de políticas públicas.

3. DAS CONDIÇÕES DE PARTICIPAÇÃO

3.1. Poderão participar deste credenciamento as Entidades que comprovem os seguintes requisitos:

3.1.1. Estar legalmente constituída, em funcionamento no município de Campinas há pelo menos um ano e estar em dia com suas obrigações fiscais;

3.1.2. Comprovar finalidade não lucrativa;

3.2. Poderão participar deste credenciamento pessoas físicas participantes de algum conselho municipal de políticas públicas.

4. DA INSCRIÇÃO

4.1. As inscrições terão início no dia **16/11/2011** e se encerrarão no dia **18/11/2011** e poderão ser feitas pelas entidades e conselheiros, das 10 horas às 16 horas, na Secretaria Municipal de Gestão e Controle, localizada na Av. Anchieta, 200 - 5º andar, Centro, Campinas-SP.

4.2. No ato da inscrição a entidade deverá entregar juntamente com a Ficha de inscrição, os seguintes documentos:

a. Ato Constitutivo, Estatuto (com todas as alterações ou a sua consolidação devidamente registrada), bem como cópia cópia da Ata de Assembleia da Eleição do seu representante legal, devidamente registrada;

b. Prova de inscrição no Cadastro Nacional de Pessoa Jurídica CNPJ;

c. Prova de Regularidade perante a Fazenda Municipal de Campinas ou perante a Fazenda do Município de domicílio.

d. Prova de regularidade perante a Previdência Social - INSS;

e. Prova de regularidade perante o FGTS;

h. declaração em papel timbrado da entidade, firmada pelo responsável legal/procurador, atestando que atende aos requisitos deste edital.

i. declaração em papel timbrado da entidade, firmada pelo responsável legal/procurador, indicando representante para participar da COMU.

4.3. Caso a entidade não tenha condições de obter as competentes certidões que comprovem a regularidade de que tratam os itens "d" e "e", será assegurado o prazo de 10 (dez) dias úteis após o encerramento das inscrições, para a entrega de tais documentos, apresentando-se, no ato da inscrição, declaração de próprio punho, firmada pelo representante legal da entidade, atestando a regularidade junto ao INSS e ao FGTS.

4.4. O conselheiro municipal de políticas públicas deverá entregar juntamente com a ficha de inscrição, a portaria de nomeação no conselho municipal e uma declaração de indicação do membro, firmada pelo órgão competente do Conselho Municipal do qual faz parte. Na hipótese de o Conselho não ter previsão de realização de reunião executiva ou plenária, será aceita indicação firmada pelo Presidente, a qual deverá ser ratificada pelo pleno do Conselho.

4.5. Os documentos necessários à habilitação poderão ser apresentados em original, por qualquer processo de cópia autenticada por Cartório competente ou por publicação em órgão de imprensa oficial ou ainda extraídos via "internet", ficando sua autenticidade condicionada a esta verificação. A documentação deverá ser entregue dentro de um envelope lacrado, devidamente identificado com o seguinte:

PREFEITURA MUNICIPAL DE CAMPINAS
Secretaria Municipal de Gestão e Controle
Credenciamento nº 01/11
Nome da Entidade:

4.6. A abertura dos envelopes para análise da documentação e habilitação está programada para às 10 (dez) horas do dia 21/11/2011.

5. DA COMISSÃO DE AVALIAÇÃO

5.1. A Comissão de Avaliação, que atestará a conformidade dos documentos apresentados com os critérios estabelecidos neste Regulamento, será composta por 03 (três) membros, sendo um da Secretaria Municipal de Gestão e Controle, um da Secretaria Municipal de Assuntos Jurídicos e um da Coordenadoria de Comunicação.

6. DOS CRITÉRIOS DE AVALIAÇÃO

6.1. A Comissão de Avaliação fará a seleção das entidades e conselheiros sem estabelecer ordem de classificação, limitando-se a indicar, em ordem alfabética, o credenciamento dos interessados ou sua desclassificação motivada.

6.2. A Comissão de Avaliação fará a seleção em 02 (duas) etapas, sendo:

6.2.1. Avaliação da documentação exigida no "item 4";

6.2.2. Avaliação das condições de participação dispostas no "item 3" edos critérios constantes nos subitens "6.3." e "6.4.";

6.3. São critérios para classificação das entidades:

6.3.1. Caso o número de entidades atinja somente o número mínimo de vagas disponibilizadas, todas as entidades serão convocadas, desde que cumpridas as demais exigências desse credenciamento.

6.3.2. Caso o número de entidades ultrapasse o número mínimo de vagas disponibilizadas, serão reservadas:

a) 1 (uma) vaga para associação de bairro;

b) 1 (uma) vaga para entidade de classe;

c) 1 (uma) vaga para entidade cujo objeto envolva o tema "fiscalização do setor público" e "transparência";

d) 1(uma) vaga para entidades cujo objeto abranja o tema "educação";

e) 1(uma) vaga para entidades cujo objeto abranja o tema "meio ambiente";

f) 1(uma) vaga para entidades cujo objeto abranja o tema "saúde"

6.3.3. Caso o número de entidades ultrapasse o número mínimo de vagas, mesmo após a aplicação do disposto no subitem 6.3.2., será realizado sorteio entre todos os inscritos para preenchimento das vagas.

6.4. Havendo mais de um conselheiro inscrito, será realizado sorteio para preenchimento da vaga.

6.5. Serão credenciadas as entidades e os conselheiros que atenderem as disposições deste Regulamento.

6.6. Serão desclassificadas as entidades e os conselheiros que descumprirem qualquer disposição deste Regulamento.

7. DOS RECURSOS ADMINISTRATIVOS

7.1. Eventuais recursos administrativos poderão ser interpostos através do Protocolo Geral, mediante petição fundamentada, constando a identificação da entidade, dirigida ao Sr. Secretário Municipal de Gestão e Controle.

8. DA CONVOCAÇÃO

8.1. A SMGC encaminhará os credenciados para o Chefe do Poder Executivo para que, mediante portaria, publique a composição integral da Comissão Organizadora.

9. DISPOSIÇÕES FINAIS:

9.1. A inscrição da entidade representa a aceitação das normas contidas neste regulamento.

9.2. Os interessados poderão obter quaisquer esclarecimentos dirigindo-se ao local de inscrição ou por meio do telefone 2116.0774, da SMGC.

9.3. A Comissão de Avaliação decidirá sobre os casos omissos, de acordo com as competências estabelecidas, nos termos da Legislação cabível e das regras da Conferência Nacional de Transparência e Controle Social.

Campinas, 10 de novembro de 2011

ANDRÉ LAUBENSTEIN PEREIRA
Secretário De Gestão E Controle

ANEXO I – COMPETÊNCIAS COMU – CAMPINAS.

Compete à COMU-Campinas:

I - coordenar, supervisionar e promover a realização da Conferência;

II - colaborar com a Coordenação Executiva na formulação, discussão e proposição de iniciativas referentes à organização da Conferência;

III - acompanhar as atividades da Coordenação Executiva, devendo esta, em cada reunião ordinária, realizar breve apresentação das ações realizadas durante o período;

IV - mobilizar os(as) parceiros(as) e filiados(as) de suas entidades, órgãos e redes membros para preparação e participação na Conferência;

V - deliberar sobre os critérios e modalidades de participação e representação dos(as) interessados(as), de expositores(as) e debatedores(as) da Conferência;

VI - definir os expositores, os convidados e os observadores para a Conferência;

VII - aprovar a programação da Conferência;

VIII - acompanhar o processo de sistematização das proposições da Conferência;

IX - realizar o julgamento dos recursos relativos ao credenciamento de delegados;

X - aprovar os relatórios parciais e o relatório final da Conferência e apresentá-los ao Presidente da Conferência, que deverá dar-lhes publicidade e providenciar os encaminhamentos necessários.

OUVIDORIA

OUVIDORIA GERAL DO MUNICÍPIO DE CAMPINAS

RELATÓRIO DE ATIVIDADES
3º TRIMESTRE DE 2011

Ouvidor Geral do Município, no uso de suas atribuições conferidas pelo inciso VI do artigo 2º da lei 12.056 de 02 de setembro de 2004, publica o relatório do terceiro trimestre de 2011, referente às atividades da Ouvidoria Geral do Município.

Atendimentos	Trimestre	
	Total	AV
Protocolo	869	65%
Orientação	458	35%
	1.327	100%

Orientação consiste na qualificação prévia das demandas, pertinentes ou não à Administração Pública Municipal sobre a qual procuramos informar os procedimentos ou locais possíveis para encaminhamento.

Formas de Atendimento	Trimestre	
	Total	AV
Telefone (0800-7727456)	979	74%
Internet (*)	245	18%
Pessoal	98	7%
Carta	5	0%
	1.327	100%

O canal de atendimento através da internet foi disponibilizado no portal da Prefeitura de Campinas (www.campinas.sp.gov.br/ouvidoria) em 18 de dezembro de 2009.

A Forma de Identificação é considerada somente os Atendimentos que originaram um protocolo e que será encaminhado para a Administração Pública Municipal.

Formas de Identificação	Trimestre	
	Total	AV
Autoriza a identificação	752	87%
Anônimo	104	12%
Não autoriza a identificação	13	1%
	869	100%

Um protocolo pode ser encaminhado para mais de um Órgão Público Municipal dependendo do assunto. Assim o número de encaminhamentos é maior que a quantidade de protocolos.

Os encaminhamentos 'Recém Encaminhados' estão aguardando o prazo inicial de 15 dias para retorno das reclamações, sugestões e elogios, e nos casos de denúncias o prazo inicial é de 45 dias.

'Em Trâmite' se refere aos encaminhamentos que estão em andamento interno na Ouvidoria.

'Sem Resposta' são encaminhamentos que já esgotaram seu prazo inicial para retorno e passaram a ser cobrados.

'Resolvidos' são os casos que já foram encerrados.

Encaminhamentos	Trimestre	
	Total	AV
Recém Encaminhado	165	19%
Em Trâmite	69	8%
Sem Resposta	368	42%
Resolvido	282	32%
	884	100%

CLASSIFICAÇÃO DAS DEMANDAS ATENDIDAS

Os Encaminhamentos são classificados como "Denúncias sob Averiguação", "Reclamações" ou "Remessa de Ofício", considerando a possibilidade de um encaminhamento ser classificado em mais de um item.

"Recebido em Período Anterior" representa os encaminhamentos realizados anteriormente ao período do relatório, porém resolvidos no terceiro trimestre de 2011.

"Recebido no Período" demonstra a quantidade de encaminhamentos recebidos e resolvidos no terceiro trimestre de 2011.

"Em Andamento" representa todos os encaminhamentos que até o último dia do trimestre ainda estavam sem uma resolução, independente da data de recebimento.

Denúncias sob Averiguação	Recebido		Resolvido			Em Andamento
	Total	(%)	Total	Recebido no Período	Recebido em Períodos Anterior	
Infração Disciplinar / Irregularidade Administrativa	12	28,57	10	3	7	21
Falta do Dever de Urbanidade	10	23,81	9	1	8	16
Negligência, Imprudência e/ou Imperícia	10	23,81	4	1	3	10
Abuso Autoridade	2	4,76	2	1	1	7
Descumprimento de Horário de Trabalho	2	4,76	3	2	1	-
Assédio Moral	1	2,38	3	1	2	2

Danos ao Patrimônio Particular	1	2,38	-	-	-	1
Danos ao Patrimônio Público	1	2,38	-	-	-	1
Falsificação de Documento Público/Particular	1	2,38	1	-	1	1
Impossibilidade de Fruição de Direito	1	2,38	1	1	-	-
Maus Tratos	1	2,38	-	-	-	1
Ameaça	-	-	2	-	2	-
Desvio de Materiais/Verbas	-	-	-	-	-	1
	42	100,00	35	10	25	61

Reclamações	Recebido		Resolvido			Em Andamento
	Total	(%)	Total	Recebido no Período	Recebido em Períodos Anterior	
Poda/Extração Árvore	118	14,64	79	2	77	861
Falta de Medicamento	78	9,68	87	49	38	35
Atendimento	68	8,44	73	14	59	92
Fiscalização Ausente/Ineficaz	48	5,96	57	17	40	74
Demora em Atendimento	45	5,58	43	7	36	54
Demora em Marcar Consulta	33	4,09	20	4	16	37
Falta de Médico	28	3,47	28	6	22	28
Perturbação Sossego	28	3,47	29	14	15	23
Buracos	24	2,98	16	7	9	35
Limpeza de Terreno	21	2,61	41	7	34	20
Processo Moroso	20	2,48	15	9	6	51
Conservação de Área Pública	17	2,11	27	5	22	71
Falta de Material	17	2,11	8	2	6	21
Demora em Marcar Exame	16	1,99	14	6	8	15
Demora em Realização de Encaminhamentos para Especialidades	13	1,61	14	1	13	27
Conservação de Passeio Público	11	1,36	13	3	10	15
Serviços On-line	10	1,24	10	10	-	-
Demora em Marcar Cirurgia	9	1,12	5	2	3	14
Aprovação de planta de imóvel	8	0,99	3	3	-	5
Construção Irregular	8	0,99	3	-	3	10
Consulta Desmarcada	7	0,87	10	1	9	9
Falta de Informação	6	0,74	10	3	7	11
Rede de Água	6	0,74	6	6	-	-
Rede de Esgoto	6	0,74	6	6	-	-
Restituição IPTU	6	0,74	6	3	3	6
Boca de Lobo	5	0,62	5	2	3	10
Falta de Limpeza e Higiene no Local	5	0,62	2	-	2	6
Não Cumprimento de Itinerário	5	0,62	1	-	1	9
Solicitação de Boca de Lobo	5	0,62	1	1	-	5
Suspensão Vale Transporte	5	0,62	3	-	3	6
Falta de manutenção de patrimônio público	4	0,50	2	1	1	4
Falta de Manutenção dos Equipamentos	4	0,50	2	-	2	9
Falta Iluminação	4	0,50	5	-	5	25
Grade de Boca de Lobo	4	0,50	1	-	1	7
Pavimentação	4	0,50	16	2	14	35
Revisão IPTU	4	0,50	4	1	3	19

EXPEDIENTE

O Diário Oficial do Município de Campinas (Lei Nº 2819/63) é uma publicação da Prefeitura Municipal de Campinas - Site: www.campinas.sp.gov.br
Edição, Diagramação e Publicação Eletrônica: IMA - Informática de Municípios Associados S/A - Rua Ataliba Camargo Andrade, 47, Cambuí - Campinas/SP
e-mail: diario.oficial@ima.sp.gov.br - Site: www.ima.sp.gov.br Informações pelo Fone/Fax: (19) 3755-6533 ou no endereço acima.
Recebimento de matérias para publicação até 17h00 do dia anterior.

Encaminhado para Provisão	7	8,33	12	6	6	13
Encaminhado para Apuração do SMAJ/DPDI	4	4,76	3	1	2	6
	84	100	107	43	64	102

PERFIL SOCIAL

As informações sobre o perfil social foram coletadas de acordo com os usuários que optaram em participar da coleta de informações, sendo quantificada uma única vez cada usuário no respectivo período.

Perfil Social	Total	(%)
Opção pela não preenchimento	40	5,49
Válidos	688	94,51
	728	100

Sexo	Total	(%)
Masculino	231	33,58
Feminino	457	66,42
	688	100

Faixa Etária	Total	(%)
16 - 17	1	0,15
18 - 30	84	12,21
31 - 40	142	20,64
41 - 50	156	22,67
51 - 59	150	21,80
A partir de 60	155	22,53
	688	100

Escolaridade	Total	(%)
Sem Escolaridade	2	0,29
Ensino Fundamental Incompleto	38	5,52
Ensino Fundamental	149	21,66
Ensino Médio Incompleto	12	1,74
Ensino Médio	305	44,33
Ensino Superior Incompleto	42	6,10
Ensino Superior	140	20,35
	688	100

Ocupação	Total	(%)
Aposentado / Pensionista	165	23,98
Do lar	106	15,41
Autônomo	83	12,06
Desempregado	29	4,22
Setor Público	72	10,47
Setor Privado	219	31,83
Terceiro Setor	2	0,29
Setor Informal	8	1,16
Estudante	4	0,58
	688	100

Região de Moradia	Total	(%)
Leste	178	25,87
Noroeste	87	12,65
Norte	111	16,13
Sudoeste	122	17,73
Sul	178	25,87
Outras Cidades	12	1,74
	688	100

Identificação Étnica	Total	(%)
Branca	511	74,27
Negra	35	5,09
Amarela	5	0,73

Parça	115	16,72
Outros	18	2,62
Optou por não responder	4	0,58
	688	100

Principais Reclamações	Região de Moradia				
	Leste	Noroeste	Norte	Sudoeste	Sul
Poda/Extração Árvore	42	5	26	11	29
Falta de Medicamento	23	10	12	16	17
Limpeza de Terreno	10	-	3	2	4
Atendimento	9	10	12	15	12
Serviços On-line	8	-	-	-	1
Demora em Atendimento	3	15	4	5	13
Demora em Marcar Consulta	4	10	2	6	8
Falta de Médico	-	9	3	10	5
Conservação de Passeio Público	2	-	5	-	2
Demora em Realização de Encaminhamentos para Especialidades	1	1	2	7	1
Falta de Material	3	1	-	2	10
Fiscalização Ausente/Ineficaz	8	1	3	-	4
Aprovação de planta de imóvel	1	2	-	-	2
Extravio de Prontuário	-	-	-	-	1
Processo Moroso	3	2	2	1	6
Buracos	8	2	1	2	9

Campinas, 11 de Novembro de 2011

JOSÉ VASCONCELOS TRAVASSOS SARINHO

Ouvidor Geral do Município

RELATÓRIO DE AVALIAÇÃO DA QUALIDADE DOS SERVIÇOS PÚBLICOS MUNICIPAIS

3º TRIMESTRE DE 2011

O Ouvidor Geral do Município, no uso de suas atribuições conferidas pelo inciso VI do artigo 2º da lei 12.056 de 02 de setembro de 2004, publica o relatório do terceiro trimestre de 2011, referente à avaliação da qualidade dos serviços públicos municipais.

Administração Direta e Indireta	Total Recebido	Resolvido			Em Andamento
		Total	Recebido no Período	Recebido em Período Anterior	
SMSP - S.M. de Serviços Públicos	244	243	38	205	1.162
SMS - S.M. de Saúde	353	370	112	258	394
SMU - S.M. de Urbanismo	70	72	26	46	76
EMDEC - Empresa Municipal de Desenvolvimento de Campinas	44	49	17	32	55
SME - S.M. de Finanças	38	30	18	12	55
SMRH - S.M. de Recursos Humanos	5	5	1	4	33
SME - S.M. de Educação	27	26	13	13	19
SMCASP - S.M. de Cooperação nos Assuntos de Segurança Pública	6	5	-	5	13
HMMG - Hospital Municipal Dr. Mário Gatti	16	10	5	5	12
SMAJ - S.M. de Assuntos Jurídicos	7	7	2	5	10
SMAJ - PROCON	-	-	-	-	10
SMCAIS - S.M. de Cidadania, Assistência e Inclusão Social	7	4	3	1	7
SMPDU - S.M. de Planejamento e Desenvolvimento Urbano	10	11	8	3	6
SMI - S.M. de Infraestrutura	5	5	2	3	6
SETEC - Serviços Técnicos Gerais	6	6	4	2	4
SMH - S.M. de Habitação	-	1	-	1	4
SMC - S.M. de Cultura	3	-	-	-	3
GP - Gabinete do Prefeito	-	1	-	1	3
SMEL - S.M. de Esportes e Lazer	3	4	2	2	2

SMCASP - SMCASP - Corregedoria da Guarda Municipal	2	1	-	1	2
Outros Órgãos	2	2	1	1	2
COHAB - Companhia de Habitação Popular de Campinas	1	2	1	1	2
SANASA - Sociedade de Abastecimento de Água e Saneamento S/A	29	30	28	2	1
SMMA - S.M. de Meio Ambiente	1	-	-	-	1
IMA - Informática de Municípios Associados S/A	1	-	-	-	1
CAMPREV - Instituto de Previdência Social de Campinas	1	1	-	1	1
CT - S.M. de Cidadania, Assistência e Inclusão Social - Conselho Tutelar	1	2	-	2	1
SMCIT - S.M. de Comércio, Indústria e Turismo	1	1	-	1	1
SMA - S.M. de Administração	1	1	1	-	-
GP - Gabinete do Prefeito - Serviço 156	-	5	-	5	-
SMCI - S.M. de Cooperação Internacional	-	-	-	-	-
Total	884	894	282	612	1.886

Tempo para Resolução x Em Andamento

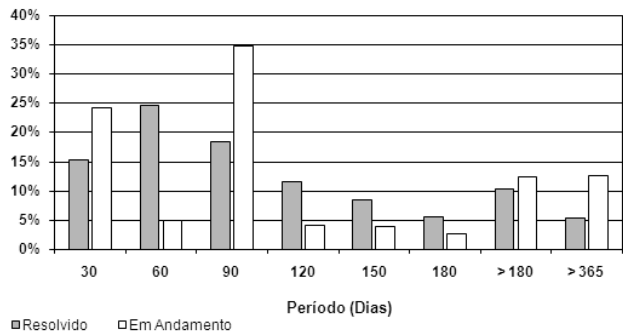

Resolvido – Quantidade (%) de todos os encaminhamentos

os resolvidos dentro do terceiro trimestre de 2011.

Em Andamento – Quantidade (%) dos encaminhamentos que estão aguardando à resolução desde que foi recebido.

Abaixo, seguem detalhados os dados dos 5 (cinco) Órgãos Públicos Municipais com maior número de encaminhamentos em andamento no terceiro trimestre de 2011.

SMSP - S. M. DE SERVIÇOS PÚBLICOS

Encaminhamentos	Trimestre	(%)
Recém Encaminhado	39	15,98
Em Trâmite	11	4,51
Sem Resposta	156	63,93
Resolvido	38	15,57
Total	244	100

Tempo para Resolução x Em Andamento

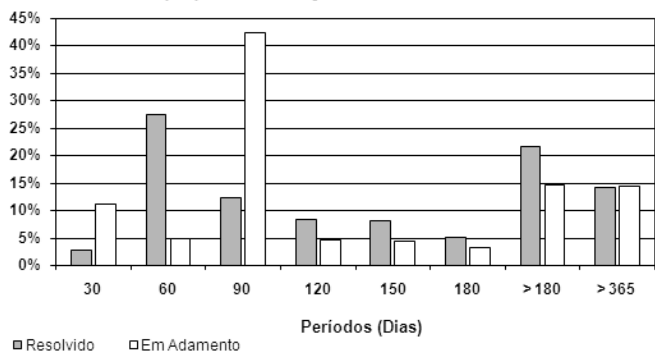

Denúncias sob Averiguação	Recebido		Resolvido		Em Andamento
	Total	(%)	Total	Recebido no Período	
				Recebido em Períodos Anterior	

Infração Disciplinar / Irregularidade Administrativa	4	100	5	3	2	1
Total	4	100	5	3	2	1

Reclamações	Recebido		Resolvido			Em Andamento
	Total	(%)	Total	Recebido no Período	Recebido em Períodos Anterior	
Poda/Extração Árvore	118	48,76	79	2	77	861
Buracos	22	9,09	14	5	9	35
Limpeza de Terreno	21	8,68	41	7	34	20
Conservação de Área Pública	17	7,02	27	5	22	71
Conservação de Passeio Público	11	4,55	13	3	10	15
Boca de Lobo	5	2,07	5	2	3	10
Solicitação de Boca de Lobo	5	2,07	1	1	-	5
Falta Iluminação	4	1,65	5	-	5	25
Grade de Boca de Lobo	4	1,65	1	-	1	7
Pavimentação	4	1,65	15	2	13	34
Fiscalização Ausente/Ineficaz	3	1,24	3	2	1	11
Retirada de Galhos	3	1,24	2	1	1	5
Vieira	3	1,24	2	-	2	5
Demora coleta de lixo	2	0,83	3	2	1	-
Demora Coleta Seletiva de Lixo	2	0,83	1	1	-	1
Limpeza Pública	2	0,83	4	-	4	6
Processo Moroso	2	0,83	2	1	1	4
Reparo de Guia	2	0,83	-	-	-	7
Retirada de Tronco	2	0,83	1	-	1	8
Atendimento	1	0,41	2	1	1	-
Calçamento e Muramento	1	0,41	18	1	17	7
Conserto de Passeio Danificado	1	0,41	1	-	1	3
Entupimento de Boca de Lobo	1	0,41	1	1	-	4
Entupimento de Galeria Águas Pluviais	1	0,41	1	-	1	5
Falta de Informação	1	0,41	1	1	-	2
Falta de Manutenção dos Equipamentos	1	0,41	1	-	1	1
Falta de Segurança	1	0,41	-	-	-	2
Falta de servidor	1	0,41	-	-	-	1
Recapeamento	1	0,41	1	-	1	2
Cauterização de raiz da árvore	-	-	1	-	1	9
Falta de Galeria Águas Pluviais	-	-	1	-	1	2
Perturbação Sossego	-	-	-	-	-	1
Rebaixamento de Guia	-	-	1	-	1	-
Remoção de Árvore	-	-	1	-	1	2
Retirada de Entulhos	-	-	1	-	1	1
Retirada de Lombada	-	-	-	-	-	1
Total	242	100	250	38	212	1.173

Remessa de Ofício	Recebido		Resolvido			Em Andamento
	Total	(%)	Total	Recebido no Período	Recebido em Períodos Anterior	
Encaminhado para Ciência	2	40,00	2	-	2	5
Encaminhado para Providência	1	20,00	2	1	1	4
Elogios	1	20,00	-	-	-	1
Sugestões	1	20,00	-	-	-	4
Encaminhado para Solicitar Informações	-	-	4	-	4	2
Total	5	100	8	1	7	16

SMS - S. M. DE SAÚDE

Encaminhamentos	Trimestre	(%)
Recém Encaminhado	66	18,70
Em Trâmite	21	5,95
Sem Resposta	154	43,63
Resolvido	112	31,73
	353	100

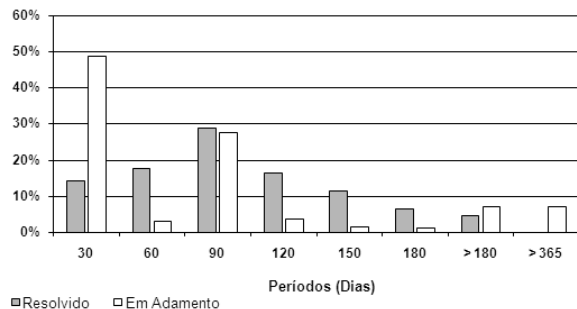
Tempo para Resolução x Em Andamento

Denúncias sob Averiguação	Recebido		Resolvido			Em Andamento
	Total	(%)	Total	Recebido no Período	Recebido em Períodos Anterior	
Negligência, Imprudência e/ou Imperícia	7	43,75	2	-	2	8
Falta do Dever de Urbanidade	4	25,00	6	1	5	9
Infração Disciplinar / Irregularidade Administrativa	4	25,00	5	1	4	12
Maus Tratos	1	6,25	-	-	-	1
Abuso Autoridade	-	-	-	-	-	4
Assédio Moral	-	-	1	-	1	2
Descumprimento de Horário de Trabalho	-	-	1	-	1	-
Desvio de Materiais/Verbas	-	-	-	-	-	1
	16	100	15	2	13	37

Reclamações	Recebido		Resolvido			Em Andamento
	Total	(%)	Total	Recebido no Período	Recebido em Períodos Anterior	
Falta de Medicamento	78	21,91	87	49	38	35
Atendimento	59	16,57	55	9	46	76
Demora em Atendimento	44	12,36	39	6	33	53
Demora em Marcar Consulta	33	9,27	20	4	16	37
Falta de Médico	28	7,87	28	6	22	28
Falta de Material	17	4,78	8	2	6	21
Demora em Marcar Exame	16	4,49	14	6	8	15
Fiscalização Ausente/Ineficaz	15	4,21	16	2	14	28
Demora em Realização de Encaminhamentos para Especialidades	13	3,65	14	1	13	27
Consulta Desmarcada	7	1,97	10	1	9	9
Demora em Marcar Cirurgia	6	1,69	5	2	3	10
Falta de Atendimento Médico Domiciliar	3	0,84	2	1	1	3
Falta de Dentista	3	0,84	3	2	1	1
Falta de Limpeza e Higiene no Local	3	0,84	2	-	2	4
Falta de Manutenção dos Equipamentos	3	0,84	1	-	1	8
Qualidade de Medicamento ou Material	3	0,84	2	1	1	2
Transferência de CS	3	0,84	1	1	-	3
concurso	2	0,56	-	-	-	2
Extravio de Prontuário	2	0,56	1	-	1	3
Falta de Identificação dos Funcionários	2	0,56	1	-	1	2

Ausência de Fila Preferencial	1	0,28	-	-	-	1
Cirurgia Desmarcada	1	0,28	1	-	1	1
Demora para Resultado e Entrega de Exame	1	0,28	3	1	2	1
Estrutura Precária de CS	1	0,28	3	-	3	7
Extravio de encaminhamento para exame	1	0,28	-	-	-	1
Extravio de Encaminhamento para Tratamento	1	0,28	1	1	-	-
Extravio de Resultado de Exame	1	0,28	1	-	1	2
Falta de Água	1	0,28	2	1	1	-
Falta de Estacionamento	1	0,28	-	-	-	1
Falta de Informação	1	0,28	3	-	3	3
Falta de manutenção de patrimônio público	1	0,28	2	1	1	1
Falta de Vaga para Internação	1	0,28	2	1	1	-
Horário de Atendimento	1	0,28	6	-	6	1
Não Pagamento de Fornecedor	1	0,28	-	-	-	1
Processo Moroso	1	0,28	-	-	-	4
Suspensão/Interrupção de Serviço Público	1	0,28	8	1	7	1
Demora para Entrega de Documento	-	-	1	-	1	-
Estacionamento Irregular	-	-	-	-	-	1
Falta de Equipamentos	-	-	1	-	1	1
Falta de servidor	-	-	-	-	-	1
Infestação Animais	-	-	3	-	3	3
Limpeza de Fossa Séptica	-	-	1	-	1	-
Nº Servidores insuficiente	-	-	5	-	5	2
Rampas de Acesso Inadequadas	-	-	1	-	1	-
Servidor Ausente da Unidade de Trabalho	-	-	5	-	5	1
Transporte de Paciente	-	-	-	-	-	1
	356	100	358	99	259	402

Remessa de Ofício	Recebido		Resolvido			Em Andamento
	Total	(%)	Total	Recebido no Período	Recebido em Períodos Anterior	
Encaminhado para Solicitar Informações	7	50,00	13	5	8	4
Encaminhado para Ciência	5	35,71	5	1	4	8
Encaminhado para Providência	1	7,14	4	1	3	-
Elogios	1	7,14	-	-	-	5
	14	100	22	7	15	17

SMU – S. M. DE URBANISMO

Encaminhamentos	Trimestre	(%)
Recém Encaminhado	24	34,29
Em Trâmite	9	12,86
Sem Resposta	11	15,71
Resolvido	26	37,14
	70	100

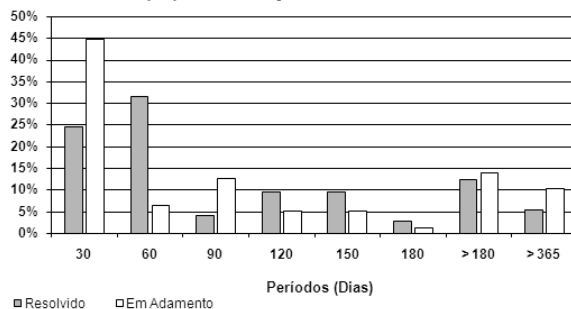
Tempo para Resolução x Em Andamento

Denúncias sob Averiguação	Recebido		Resolvido			Em Andamento
	Total	(%)	Total	Recebido no Período	Recebido em Períodos Anterior	
Abuso Autoridade	1	50,00	1	1	-	-
Descumprimento de Horário de Trabalho	1	50,00	1	1	-	-
	2	100	2	2	-	-

Reclamações	Recebido		Resolvido			Em Andamento
	Total	(%)	Total	Recebido no Período	Recebido em Períodos Anterior	
Perturbação Sossego	27	40,91	28	13	15	22
Fiscalização Ausente/Ineficaz	21	31,82	29	8	21	27
Aprovação de planta de imóvel	8	12,12	3	3	-	5
Construção Irregular	8	12,12	2	-	2	10
Processo Moroso	2	3,03	1	-	1	5
Atendimento	-	-	1	-	1	1
Comércio Irregular	-	-	2	-	2	4
Demora para Entrega de Documento	-	-	-	-	-	1
Estacionamento Irregular	-	-	1	-	1	-
Falta de Informação	-	-	2	-	2	-
	66	100	69	24	45	75

Remessa de Ofício	Recebido		Resolvido			Em Andamento
	Total	(%)	Total	Recebido no Período	Recebido em Períodos Anterior	
Encaminhado para Solicitar Informações	2	66,67	1	-	1	2
Encaminhado para Providência	1	33,33	1	1	-	-
Encaminhado para Ciência	-	0,00	-	-	-	1
	3	100	2	1	1	3

Reclamações	Recebido		Resolvido			Em Andamento
	Total	(%)	Total	Recebido no Período	Recebido em Períodos Anterior	
Fiscalização Ausente/Ineficaz	5	15,62	6	3	3	6
Não Cumprimento de Itinerário	5	15,62	1	-	1	9
Suspensão Vale Transporte	5	15,62	3	-	3	6
Falta Sinalização Trânsito	3	9,38	1	1	-	3
Implantação de Lombada	3	9,38	4	3	1	1
Estacionamento Irregular	2	6,25	-	-	-	2
Linhas de Ônibus Insuficientes	2	6,25	-	-	-	2
Manutenção de Sinalização Viária	2	6,25	1	1	-	2
Atendimento	1	3,12	4	-	4	2
Cobrança Indevida	1	3,12	3	-	3	1
Concessão de Benefícios	1	3,12	1	1	-	-
Sinalização	1	3,12	3	1	2	4
Transporte Programa PAI	1	3,12	-	-	-	1
Falta de Informação	-	-	1	-	1	1
Implantação de radar	-	-	1	-	1	-
Mau Estado Conservação Ônibus	-	-	-	-	-	1
Melhoria de ponto de ônibus	-	-	1	-	1	-
Mudança de ponto de ônibus	-	-	1	-	1	-
Multas	-	-	-	-	-	1
Processo Moroso	-	-	-	-	-	1
Transporte coletivo - não cumprimento de horário	-	-	-	-	-	1
	32	100	31	10	21	44

Remessa de Ofício	Recebido		Resolvido			Em Andamento
	Total	(%)	Total	Recebido no Período	Recebido em Períodos Anterior	
Encaminhado para Solicitar Informações	9	64,29	7	2	5	8
Encaminhado para Ciência	4	28,57	9	3	6	4
Sugestões	1	7,14	2	1	1	3
Encaminhado para Providência	-	0,00	-	-	-	2
	14	100	18	6	12	17

EMDEC - EMPRESA MUNICIPAL DE DESENVOLVIMENTO DE CAMPINAS

Encaminhamentos	Trimestre	(%)
Recém Encaminhado	8	17,78
Em Trâmite	11	24,44
Sem Resposta	9	20,00
Resolvido	17	37,78
	45	100

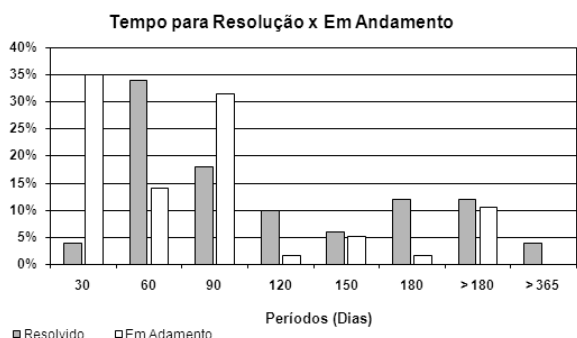

Denúncias sob Averiguação	Recebido		Resolvido			Em Andamento
	Total	(%)	Total	Recebido no Período	Recebido em Períodos Anterior	
Infração Disciplinar / Irregularidade Administrativa	1	100	1	1	-	-
	1	100	1	1	-	-

SMF – S. M. DE FINANÇAS

Encaminhamentos	Trimestre	(%)
Recém Encaminhado	9	24
Em Trâmite	3	8
Sem Resposta	8	21
Resolvido	18	47
	38	100

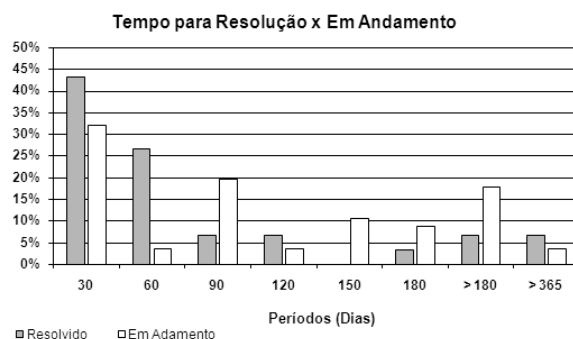

Denúncias sob Averiguação	Recebido		Resolvido			Em Andamento
	Total	(%)	Total	Recebido no Período	Recebido em Períodos Anterior	
Infração Disciplinar / Irregularidade Administrativa	1	100	-	-	-	1
Falta do Dever de Urbanidade	-	-	-	-	-	1
	1	100	-	-	-	2

Reclamações	Recebido		Resolvido			Em Andamento
	Total	(%)	Total	Recebido no Período	Recebido em Períodos Anterior	
Serviços On-line	9	26,47	9	9	-	-
Restituição IPTU	6	17,65	6	3	3	6
Revisão IPTU	4	11,76	4	1	3	19
Processo Moroso	3	8,82	1	1	-	2
Impugnação ISSQN	2	5,88	-	-	-	2
Revisão ISSQN	2	5,88	1	1	-	2
Cancelamento Débito IPTU	1	2,94	-	-	-	1
Cancelamento Débito ISSQN	1	2,94	1	-	1	1
Cancelamento processo de execução fiscal.	1	2,94	-	-	-	1
Certidão de Valor Venal	1	2,94	1	-	1	1
Demora encerramento ISSQN	1	2,94	-	-	-	1
Desdobramento IPTU	1	2,94	-	-	-	2
Falta de Informação	1	2,94	-	-	-	2
Restituição ISSQN	1	2,94	-	-	-	1
Atendimento	-	-	-	-	-	3
Cancelamento isenção IPTU	-	-	-	-	-	1
Compensação IPTU	-	-	1	-	1	3
Isenção IPTU	-	-	-	-	-	2
Pagamento Administrativo / Conversão Renda - IPTU	-	-	1	-	1	-
	34	100	25	15	10	50

Remessa de Ofício	Recebido		Resolvido			Em Andamento
	Total	(%)	Total	Recebido no Período	Recebido em Períodos Anterior	
Encaminhado para Solicitar Informações	2	66,67	2	2	-	-
Sugestões	1	33,33	1	1	-	2
Encaminhado para Ciência	-	-	-	-	-	2
Encaminhado para Providência	-	-	1	-	1	-
	3	100	4	3	1	4

Campinas, 09 de novembro de 2011

JOSÉ VASCONCELOS TRAVASSOS SARINHO
Ouvidor Geral Do Município

SECRETARIA DE ASSUNTOS JURÍDICOS

SECRETARIA MUNICIPAL DE ASSUNTOS JURÍDICOS

DEPARTAMENTO DE ACESSORIA JURÍDICA

NOTIFICAÇÃO

PROCEDIMENTO DE APLICAÇÃO DE PENALIDADE

Protocolo Administrativo nº 11/10/37032

THIAGO DOMENICO FERRARO ME

Rua Emílio Lang Júnior, 206 - Vila Nogueira - CAMPINAS/SP - CEP 13088-011.

A Administração Municipal de Campinas, através da Secretaria Municipal de Assuntos Jurídicos, NOTIFICA a empresa THIAGO DOMENICO FERRARO ME, inscrita no CNPJ sob o nº 09.549.955/0001-77 na pessoa de seu representante legal, que conforme despacho do Ilmo. Sr. Secretário Municipal de Assuntos Jurídicos, no procedimento administrativo de aplicação de penalidades nº 11/10/37032 em fls 88, publicado no Diário Oficial do Município em 10 de novembro de 2011, decidiu-se, diante da inércia da empresa em apresentar Defesa Prévia, nos exatos termos do disposto no artigo 87 incisos II e III da lei nº 8.666/93, artigo 7º da lei nº 10.520/02 e em conformidade com o item 15.1, 15.1.1 e 15.1.2 do Edital do Pregão Presencial nº 79/2002, pela aplicação das penalidades de multa de R\$ 13.500,00 (treze mil e quinhentos reais), e de suspensão temporária do direito de licitar e impedimento de contratar com o Município de Campinas, pelo prazo de 02 (dois) anos.

Está facultada à empresa a apresentação de Recurso, no prazo de 5 (cinco) dias úteis a contar da presente publicação e/ou do recebimento da presente.

Somente após o trânsito em julgado ocorrerá a execução das penalidades impostas.

Os autos do protocolado estarão com vista franqueada no Paço Municipal, Avenida Anchieta, 14º andar, Departamento de Assessoria Jurídica, das 9:00hs às 12:00hs, e das 14:00hs às 16:30hs, de segunda a sexta-feira.

Campinas, 10 de novembro de 2011

SECRETARIA DE CULTURA

SECRETARIA MUNICIPAL DE CULTURA

CONSELHO DE DEFESA DO PATRIMÔNIO CULTURAL DE CAMPINAS - CONDEPACC

EDITAL DE NOTIFICAÇÃO DE TOMBAMENTO

A Secretaria Municipal de Cultura através do Presidente do CONDEPACC, no uso de suas atribuições legais, **notifica** a todos os interessados que o Egrégio Colegiado do CONDEPACC - Conselho de Defesa do Patrimônio Cultural de Campinas - em sua sessão ordinária do dia 27 de outubro de 2011, Ata 400, **decidiu pelo Tombamento do Processo de Estudo** do(s) bem(ens) abaixo discriminado(s). Informamos que o(s) bem(ens) em questão passa(m) a ser objeto das sanções e benefícios previstos pela Lei Municipal nº 5885 de 17 de dezembro de 1987; como consequência, qualquer intervenção no(s) local(ais) em termos de **modificação, reforma ou demolição, deverá ser precedida de autorização do CONDEPACC**. Informamos ainda, que conforme o Decreto nº 9585/88, artigos 11, 12 e 13 o (s) interessado (s) poderá (ão) apresentar recurso com relação ao tombamento nos termos deste Decreto no prazo de 15 dias.

BENS	PROCESSO
"CASA DO SOL" - IMÓVEL À RUA JOÃO CAETANO MONTEIRO S/Nº. - QT. 5605 - QD B - PARQUE XANGRILÁ (CASA DA ESCRITORA HILDA HILST) - COMPREENDENDO A ÁREA TOTAL DO IMÓVEL COM PRESERVAÇÃO DO JARDIM E DA EDIFICAÇÃO PRINCIPAL.	002/11

Campinas, 08 de novembro de 2011

BRUNO RIBEIRO
SECRETÁRIO MUNICIPAL DE CULTURA
PRESIDENTE DO CONDEPACC

CONSELHO DE DEFESA DO PATRIMÔNIO CULTURAL DE CAMPINAS - CONDEPACC

REUNIÃO ORDINÁRIA - ATA 399

Aos 16 dias do mês de junho de 2011, com início às 10h, realiza-se no Planetário - Parque Portugal - Portão 07, a trecentésima nonagésima nona reunião do Conselho de Defesa do Patrimônio Cultural de Campinas - CONDEPACC, sob a presidência de Renata Sunega e com a presença dos seguintes conselheiros: Ricardo Luiz Bueno Ferrari, titular do Gabinete do Prefeito Municipal - Luis Mokiti Yabiku, Octacílio Dias de Almeida, titular e suplente da Secretaria Municipal de Urbanismo - Cláudio Natal Orlandi, titular da Secretaria Municipal de Infra-Estrutura - Rosana Guimarães Bernardo, titular da Secretaria Municipal de Planejamento e Desenvolvimento Urbano - Flávio Gordon, suplente da Secretaria Municipal de Meio Ambiente - Daisy Serra Ribeiro, Antonio Henrique Felice Anunziata, Fabíola Rodrigues, titular, primeiro e segunda suplente da Coordenadoria Setorial do Patrimônio Cultural (CSPC) - Luís Fernando Amaral Binda, suplente do Sindicato Rural de Campinas - Mirza Maria Baffi Pellicciotta, suplente do Conselho Municipal de Turismo - Marcelo Alexandre Juliano, titular do Instituto dos Arquitetos do Brasil - IAB - Jamil Cury Sawaya, titular da Pontifícia Universidade Católica de Campinas - PUC - André Munhoz Argollo Ferrão, titular da Universidade Estadual de Campinas - UNICAMP - Jorge Alves de Lima, suplente do Centro de Ciências, Letras e Artes - Sérgio Galvão Caponi, titular da Academia Campineira de Letras e Artes - Regina Márcia Moura Tavares, titular da Academia Campineira de Letras e Artes - Renato Ferraz de Arruda Veiga, titular do Instituto Agrônomo de Campinas - Orlando Rodrigues Ferreira, titular da Associação Campineira de Imprensa - Welton Nahas Cury, titular da HABCAMP - Armando de Almeida Filho, suplente do Sindicato da Indústria e Construção Civil - SINDUSCON - João Manuel Verde dos Santos, titular da Associação Regional de Escritórios de Arquitetura - AREA - Neiva Sueli Pivetta, titular do Conselho Regional de Corretores de Imóveis - CRECI - Mariana Lemos Saldini, titular de Museologia - Roberto Curcio de Carvalho, titular da Sociedade dos Amigos da Cidade de Campinas - Roberto Baldin Simionatto, titular da Associação dos Engenheiros e Arquitetos de Campinas - Olga R. de Moraes Von Simson, titular do Instituto Histórico, Geográfico e Genealógico de Campinas - IHGGC - Adriana Flosi, titular da Associação Comercial e Industrial de Campinas - ACIC - Herberto Aparecido Guimarães, conselheiro emérito. **EXPEDIENTE:** Apreciação das Atas 397 e 398 - **APROVADAS. COMUNICAÇÕES DO PRESIDENTE:** A presidente Renata Sunega abre a reunião explicando que alguns representantes da Ponte Preta vieram para a reunião e os informou que não podem participar. Mas a preocupação deles, na verdade, é no sentido de coibirem alguma possível movimentação de alguns torcedores. É uma questão de preservar os Conselheiros. Após o início da reunião se retiraram. Passa para a **ORDEM DO DIA: a - Homologação de abertura "ad referendum", do Processo de Estudo de Tombamento nº. 003/11 - "03 Locomotivas: 02 locomotivas fabricadas em 1948, de número 3136, oriunda da antiga Cia. Mogiana e 01 locomotiva ALCO RSD-8, de 1953, número 3503, oriunda da antiga Cia. Paulista de Estradas de Ferro",** sendo que as mesmas deverão permanecer no Pátio da Estação onde se encontram. Apresentação pelo historiador Henrique Anunziata, técnico da CSPC. **399.1**

Explica que foi aberto este processo, pois as 03 Locomotivas estavam na iminência de serem retiradas. O conselheiro Herberto Guimarães pede esclarecimentos se ao ser aberto o processo as locomotivas permanecem em Campinas. A presidente Renata Sunega diz que se não fosse aberto o processo de estudo de tombamento elas seriam retiradas de Campinas. O conselheiro Herberto Guimarães explica que uma abertura "ad referendum" deve ser homologada logo na primeira reunião. O Conselho referenda permanecendo aberto o processo. O conselheiro Sérgio Caponi fala que nada se sabe sobre as Locomotivas. O conselheiro Herberto Guimarães diz que não há prejuízo ao se abrir um processo de estudo. O conselheiro Orlando Rodrigues Ferreira enfatiza que é um patrimônio em risco. A presidente Renata Sunega coloca em votação a abertura "ad referendum" do Processo de Estudo de Tombamento das "03 Locomotivas".

O Conselho HOMOLOGOU por unanimidade a abertura “ad referendum” do Processo de Estudo de Tombamento n.º 003/11 - “03 Locomotivas: 02 locomotivas fabricadas em 1948, de número 3136, oriunda da antiga Cia. Mogiana e 01 locomotiva ALCO RSD-8, de 1953, número 3503, oriunda da antiga Cia. Paulista de Estradas de Ferro”, sendo que as mesmas deverão permanecer no Pátio da Estação onde se encontram. b - Apresentação de Estudo para Tombamento do Processo n.º 001/11 - “Estádio Moisés Lucarelli” da Associação Atlética Ponte Preta - localizada no Bairro Ponte Preta. *Equipe Técnica:* Joaquim Arruda Penteado Neto; Fabíola Rodrigues; Rita Francisco. Apresentação pela especialista cultural Fabíola Rodrigues, técnica da CSPC. A presidente Renata Sunega explica que o estudo do Estádio da Ponte Preta foi feito pelos técnicos da CSPC Fabíola Rodrigues e Joaquim Arruda Penteado. Passa a palavra para a técnica Fabíola Rodrigues para apresentação: “O surgimento do clube PONTE PRETA está diretamente ligado ao crescimento da cidade de Campinas. Em 1870, deu-se início à construção da “Cia. Paulista de Estradas de Ferro” de Jundiá a Campinas. A instalação dos trilhos requiritava a construção de uma ponte. A ponte era de madeira, e para melhor conservação, revestida com betume e pó de coque. Assim, enegrecida, surgiu a ponte preta. A partir daí, em 1872, a região em torno da ponte virou o Bairro Ponte Preta. A Associação Atlética Ponte Preta surgiu em 1900, graças a alguns alunos do colégio Culto à Ciência, que praticavam futebol no bairro da Ponte Preta, sendo portanto o time mais antigo do estado de São Paulo. Hoje, no lugar do primeiro campo localiza-se a Igreja de Santo Antônio. O atual campo é o estádio Moisés Lucarelli também conhecido como Majestoso. O apelido de Majestoso foi dado pela grandiosidade da construção para a época. Em sua inauguração, em 1948, era um dos maiores do Brasil, com capacidade para 35.000 espectadores, perdendo apenas para o Pacaembu (70.000), em São Paulo, e, o de São Januário (40.000), no Rio de Janeiro. Em imagem do final da década de 40 mostra-se a ocupação do bairro Ponte Preta em torno do estádio já implantado. A memória e a formação do bairro estão muito ligadas à presença da ferrovia e do Majestoso. A história do estádio da Associação Atlética Ponte Preta começou em 1944, quando os amigos Olímpio Dias Porto, José Cantúcio e Moisés Lucarelli reuniram Cr\$ 50.000,00 para comprar um terreno onde sonhavam construir um grande estádio de futebol para seu time. A construção era uma prioridade, já que a Ponte havia perdido o seu estádio em 1931, quando, não conseguindo pagar as dívidas com a construtora responsável pela obra, entregou o imóvel localizado à Avenida Júlio Mesquita. Em 06/05/1944, na sede social do clube, à Rua Barão de Jaguara, foi assinada a escritura definitiva de compra do terreno de 30.000 m², quase pantanoso, na Chácara Maranhão, desmembrada da Chácara Proença, pelo preço de Cr\$ 105.000,00. Em pagamento foram dados os 50 centos de réis juntados pelos três amigos torcedores, e, os Cr\$ 55.000,00 restantes doados pelos proprietários para a Associação Atlética Ponte Preta. A Pedra Fundamental do

399.2

estádio foi lançada em 13 de agosto de 1944 com a presença de cerca de 5000 pessoas segundo reportagem do jornal Diário do Povo de 17/08/1944. No início de 1945 começam os trabalhos de terraplanagem do terreno. Na época, a dificuldade de conseguir as máquinas para a terraplanagem era muito grande e foi necessário solicitar ajuda ao então interventor federal do estado de São Paulo, Dr. Fernando Costa, que atendeu prontamente. Em fins de 1947 os trabalhos foram concluídos. Em 1947 começam as obras do estádio, com a entrega do material, resultado das diversas campanhas e doações recebidas de torcedores e empresários da cidade. O Jornal Correio Popular veicula as seguintes matérias: (**Correio Popular, 09/janeiro/1947**) - “Cooperação pró estádio da A. A. Ponte Preta - Com algumas dezenas de milhares de tijolos e outros materiais em seu poder, iniciará agora a Associação Atlética Ponte Preta a fase mais ativa da campanha que visa à construção de seu estádio. Após haver lutado com incalculável número de dificuldades de toda ordem que tem retardado o desenvolvimento do trabalho, conseguiu a veterana agremiação esportiva finalizar a primeira etapa de sua tarefa, que consistiu na canalização de águas, remoção de terras e nivelamento do terreno. O que foi feito até agora representa parcela mínima do que está por fazer até o fim. Necessário se torna apelar para a compreensão de todos, a Comissão Pró Estádio da Ponte Preta fará distribuir lista de angariação de fundos, contribuindo, portanto, para o engrandecimento de Campinas”. (**Correio Popular, 21/abril/1947**) - **Caravana do tijolo no Estádio Pontepretano** - “No próximo domingo a Veterana A. A. Ponte Preta irá promover mais uma sugestiva “caravana do tijolo”. Cerca de 50 caminhões passarão pela cidade numa demonstração pujante do esforço hercúleo que desenvolve o clube de futebol mais velho do Brasil, para a construção da sua magnífica praça de esportes que tanto irá enriquecer o patrimônio urbanístico de Campinas. O trabalho da construção do estádio já passou da fase inicial para a fase da construção propriamente dita. Já se encontra em andamento a drenagem do campo de futebol e da pista de corrida. A drenagem será uma das melhores ou talvez a melhor que já se construiu no Brasil, em praça de esportes, posto que está sendo feita abaixo da mais rigorosa técnica moderna, sendo usados 1.800 metros de tubos”. (**Correio Popular, 10/set/1947**) “**Cadeiras Perpétuas**” - “A comissão Pró-Estádio da Associação Atlética Ponte Preta está procedendo a venda das “Cadeiras perpétuas” do futuro estádio e vem obtendo amplo sucesso, pois cada dia que passa mais aumenta o número de adquirentes. Essas localidades especiais, que oferecem aos compradores a sua posse por toda a vida, estão sendo vendidas pelo preço de Cr\$ 2.000,00”. A construção do estádio deve-se aos apaixonados torcedores do time que ergueram a edificação em sistema de mutirão. Em 05/05/1947 organizou-se o 1º mutirão de pedreiros. Um veículo passava pela Rua Barão de Jaguara para recolher a doação do material, e, aos finais de semana, os próprios torcedores e diretores do clube trabalhavam na obra. Os responsáveis pelo projeto foram os engenheiros Alberto Giordano Ribeiro e Eduardo Edargê Badaró. O projeto foi aprovado na Prefeitura Municipal em 05/08/1947. No dia 7 de setembro de 1948 acontece uma missa campal, e em 12 de setembro de 1948, a inauguração oficial do estádio com uma partida da Ponte Preta contra o XV de Piracicaba. Na ocasião, o estádio se encontrava inacabado - as duas arquibancadas laterais e boa parte da fachada estavam prontas, porém, faltava o fundo. Ficou totalmente pronto somente em 1950. Em 1951, a Federação Paulista de Futebol, devido à construção do Majestoso, coloca a Ponte Preta na 1ª Divisão do Campeonato Paulista. Com capacidade para 35 mil espectadores, o estádio foi construído em seis anos, com doação de material e mão de obra de aficionados do clube. Atualmente teve sua capacidade diminuída para cerca de 20 mil pessoas, a fim de proporcionar maior conforto e obedecer às novas determinações legais. **1- JUSTIFICATIVA PARA O**

399.3

TOMBAMENTO - O tombamento do estádio Moisés Lucarelli deve ser entendido a partir de um quadro que englobe, além de seus atributos materiais, a recente tendência de ampliação daquilo que é considerado patrimônio. Patrimônio *cultural* e não *histórico*, faz-se necessário dizer, acepção que por si só já demonstra tal alargamento: não se trata de um bem notável apenas por sua antiguidade, excepcionalidade ou monumentalidade, mas sim por sua relação intrínseca a um determinado grupo social, que o considera um “*lugar de memória*”. Nos dizeres de Pierre Nora (1993), a sociedade contemporânea, havendo perdido os canais de memória que existiam na sociedade

tradicional, tem de criar lugares nos quais essa memória seja preservada. Nesse sentido, o estádio é um locus privilegiado, possibilitando a várias gerações desfrutar outro importante patrimônio cultural brasileiro: o futebol. Assim, pode-se dizer que qualquer estádio é, ao menos para os torcedores e frequentadores assíduos, um patrimônio cultural. Mas no caso do Moisés Lucarelli, essa dimensão é ultrapassada e a pretensa preservação do estádio adquire outra nuance, para uma camada muito mais ampliada da sociedade. Em primeiro lugar, a história de sua construção, patrocinada pelos próprios pontepretanos, é “*sui generis*”. Não bastasse isso, os encarregados pela obra não se contentaram em fazer um campo qualquer. Além da escala, que lhe fez ganhar o título de *Majestoso* estádio, sendo em sua época o terceiro do país, o campo ganhou contornos “*art déco*”, mostrando a consonância de seus projetistas com os princípios estéticos do período. Conforme dizeres da Especialista Cultural, técnica da CSPC, Rita Francisco: “Do ponto de vista urbanístico, o estádio, implantado acertadamente em um fundo de vale, acabou por orientar o traçado do bairro que o circunda. Até hoje, aliás, a edificação permanece visível de vários pontos mais altos do entorno, devido à escala reduzida das residências à sua volta, com quem convive pacificamente. Pelos motivos expostos, o tombamento do estádio Moisés Lucarelli somente se justifica com a preservação total da edificação e a possibilidade de seu usufruto como espaço de encontro e, por que não, de troca de memórias. Não se quer dizer com isso que se deva impedir a modernização do estádio. Ao contrário, a manutenção e a melhoria do espaço são saudáveis e fundamentais para a garantia da continuidade de seu uso”. **2 - JUSTIFICATIVA PARA O TOMBAMENTO** - A curiosidade, o interesse e as vementes manifestações de apoio e de repúdio à abertura do estudo de tombamento do estádio Moisés Lucarelli evidenciam um acontecimento surpreendente: a política patrimonial tocou a delicada epiderme de um *monumento*. Nos termos precisos e sensíveis de Françoise Choay (2001), o monumento refere-se “àquilo que evoca a lembrança de alguma coisa. Para o monumento, a dimensão afetiva é fundamental (trata-se de tocar pela emoção uma memória viva) e a especificidade do monumento deve-se, exatamente, ao seu modo de atuação sobre a memória, à sua capacidade de invocá-la, de vibrá-la, de colocá-la em movimento. O monumento assegura, acalma, tranquiliza (...). Ele constitui uma garantia das origens e dissipa a inquietação gerada pela incerteza dos começos” (p. 18). Nos seus próprios dizeres (Fabíola Rodrigues) - A prática patrimonial em Campinas ainda enfrenta dificuldades para avançar na preservação de edifícios não excepcionais, que interessam como bens culturais por sua significação simbólica e afetiva para grupos sociais específicos, não raras vezes, socialmente modestos. Essa constatação dá a medida da real dificuldade de se democratizar a política patrimonial, pois se o monumento histórico serve, justamente, de suporte à memória afetiva, uma política pública de preservação e gestão do patrimônio cultural deve se mostrar atenta e sensível à pluralidade de representações sociais e culturais, capaz de selecionar da massa de bens passíveis de preservação, existentes na paisagem, um conjunto de elementos consistente e representativo dos processos sociais, econômicos, políticos e culturais que dão inteligibilidade à

399.4

(trans)formação da paisagem urbana. **PROPOSTA PARA O TOMBAMENTO: 1.** Tombamento do estádio Moisés Lucarelli, com possibilidade de modernização de suas arquibancadas, área social e gramado, com projeto previamente analisado e aprovado pelo CONDEPACC. II. A Área Envolvória é zero. **ELEMENTOS PROTEGIDOS NO TOMBAMENTO: 1. Fachada frontal externa em estilo art déco; 2. As duas torres (fachadas e volumetria); 3. A entrada do estádio; 4. O salão nobre situado acima da entrada; 5. As escadas internas de acesso às torres e ao salão nobre”**. A conselheira e coordenadora da CSPC Daisy Serra Ribeiro pede para dar uma explicação antes do início do debate. A discussão da equipe da CSPC é técnica. Nos últimos tombamentos houve muita discussão dentro de equipe inclusive na forma de apresentação dos trabalhos. As discussões são teoricamente fundamentadas. Após as longas discussões o que prevalece em termos de posição, é o parecer da equipe como um todo e não uma questão administrativa pela coordenadoria. É feita a apresentação e o Conselho tem a liberdade para deliberar. O conselheiro Herberto Guimarães avalia que o parecer da equipe técnica da CSPC é para o tombamento total com preservação das áreas frontais, podendo haver interferências para modernização. A conselheira Regina Márcia Moura Tavares pede um esclarecimento técnico: se ao final da discussão for definido um tombamento parcial, podemos estabelecer várias diretrizes? A conselheira e coordenadora da CSPC Daisy Serra Ribeiro explica que não há possibilidade de se ultrapassar o poder de Lei, qualquer deliberação quanto à diretrizes e área envolvória compete ao Conselho. O conselheiro Sérgio Caponi elogia e parabeniza a apresentação e o parecer da equipe técnica da CSPC não só pelo conteúdo técnico e teórico, mas pelo parecer bem fundamentado e corajoso. Quem esteve envolvido na construção do Estádio, está homenageado. Falou-se o que devia. O conselheiro Herberto Guimarães registra Moção de Elogio à equipe técnica pela apresentação. O conselheiro Sérgio Caponi conta que foi receber no TAO (teatro de Arte e Ofício) Renata Pallottini que fez uma palestra sobre Teatro Grego, especificamente a trilogia Oréstia, de Esquilo, que tinha um dilema, vingar a morte do pai, matando a mãe. Estamos na mesma situação - manter o Moisés Lucarelli vivo independente de pressões - é uma encruzilhada histórica. Se não for feita a venda, o Estádio tem toda a probabilidade de acabar. Pede que todos os Conselheiros prestem muita atenção neste momento histórico que trata também de uma questão visual. Poderíamos até pensar por outro lado que a venda do Estádio poderia reverter em um estádio mais moderno. Demolir um estádio é ficar sem estádio nenhum. A conselheira Rosana Bernardo diz que continuando na linha do conselheiro Caponi parabeniza a equipe pelo trabalho fantástico. Uma questão é o processo de tombamento. Outra questão é se está havendo a preocupação com o possível uso. É possível ocorrer outra atividade que não seja a esportiva. Tem ouvido sobre a necessidade da venda para recuperação, pois o Clube está sem verba. O local é zona 18 que pede ocupações específicas. Através da transferência de potencial construtivo o Clube pode auferir lucro para a subsistência. Continuando diz que tem uma dúvida quanto ao que podemos permitir para o local, comércio, prestação de serviço? O conselheiro Marcelo Juliano diz que o trabalho apresentado foi muito bem feito. Como torcedor tombaria o Guarani. Como arquiteto e urbanista não tomba nenhum dos dois Estádios. O Estádio da Ponte Preta não está dentro dos padrões da FIFA, se o time for para uma Libertadores, o jogo não poderá ser feito no local. O Moisés Lucarelli, apesar de ter uma história muito bonita, não é o primeiro estádio da Ponte. A manutenção dele é condenar o Clube. Tombar qualquer dos dois estádios é jogar um ônus muito grande. Sinceramente acha que não deveria ser tombado. Quando têm jogos, além do problema de estacionamento, os geradores das emissoras de TV ficam na rua. Não vê sentido nisso. Não torce pelo Estádio, mas pela Associação Atlética Ponte Preta. Vamos

399.5

viver de lembranças? A presidente Renata Sunega diz que é contra o que foi proposto. É temerário se tombar, é contra o progresso. Como Secretária de Cultura é favorável ao tombamento parcial mantendo um pedaço da Ponte Preta dos torcedores. Neste tombamento parcial é possível o Clube montar um Museu da História da Ponte. O

tombamento parcial seria entre torres, mantendo uma parte da história, onde todos saberão que era um Estádio. A conselheira Regina Márcia Moura Tavares parabeniza pela apresentação. Acha interessante a guinada que o assunto deu, saindo da monumentalidade entrando no significado do patrimônio intangível. Acha lindo quando a população se manifesta. O povo deve aprender a lutar pelo que acha necessário lutar; lutar pelos seus valores. Não acha isso pressão. Se sente livre. Quando vem ao Conselho, quer ouvir os Conselheiros, aprender, debater; isso é exercício da dialética. Precisa-se falar sim, debater. Aprender conjuntamente. Continuando diz que sua posição com relação ao Estádio não está só na tangibilidade. Não há necessidade de se tombar um estádio completo, uma casa completa. Propõe que mais do que tombar pedra e cal, tombe-se parcialmente para a identificação de um grupo, uma parcela de campinheiros. Optar por tombar parcialmente e insistir para que no espaço tombado se ouse em outras linhas, fazendo um museu, permitindo que o Bairro ocupe esse espaço e a população de identifique. Que o Bairro se sinta valorizado, pois é na auto-estima que se coloca a semente da cidadania. É favorável ao tombamento parcial com a instalação de um museu que interaja com a população. O conselheiro João Manuel Verde dos Santos primeiramente que parabenizar o trabalho colocando também que o pessoal técnico está se aprofundando mais no estudo, na pesquisa, se preocupando mais. O trabalho está formidável, parabéns. A cada dia que passa conseguimos resgatar a história de forma mais consciente. O CONDEPACC não é contra a cidade, mas um órgão a favor da cidade. Com relação ao Estádio não tem uma posição, fez o pedido de tombamento, apesar de ser bugrino. Sinceramente se alegraria com o tombamento total do Estádio se o mesmo pudesse ser modernizado. Reconstruíram e preservaram o Estádio do Atlético do Paraná. Não conhece a arquitetura de Estádio de Futebol, da parte da drenagem; se há condições de fazer 2 ou 3 subsolos. Se houver uma possibilidade arquitetônica, se for viável a modernização, afim, seria interessante o tombamento parcial. O conselheiro Marcelo Juliano diz que no Jardim Eulina existe o espaço para a construção de um novo estádio. A conselheira Rosana Bernardo diz que é factível em outros locais do mundo, mas uma questão que a incomoda é liberação para verticalização. Acha que determinadas questões como a política de transporte, a física, necessita de um aporte. O conselheiro Marcelo Juliano coloca que o zoneamento em volta se refere a zona 6, 17 e 12. A conselheira Rosana Bernardo pede para concluir, pois lhe foi concedido um aparte. As políticas têm que trabalhar integradas. O conselheiro João Manuel Verde dos Santos coloca que no Guarani Há maiores condições de outros empreendimentos do que na Ponte Preta. Como diz o conselheiro Sérgio Caponi, é um vespeiro. Quando a Ponte perdeu seu primeiro Estádio (ainda existe uma parede) ficou muito tempo sem. Em um recorte de jornal há uma matéria do TIME DAS 11 CAMISAS. Por todas as questões técnicas e econômicas é muito simplista abrir mão do Estádio. Talvez se pudesse fazer uma campanha para levantar recursos, pois 70 milhões pelo espaço, 110 milhões para construir, 20 milhões para pagar dívida; vai faltar muito dinheiro. Nós estamos nos mobilizando, a decisão do Conselho não é para favorecer ou prejudicar a Ponte Preta. Temos que avaliar todas as situações. Salvaguardar a fachada, parte da arquibancada, talvez sugerir um Teatro de Arena com empreendimentos nos fundos como o Estádio do Arsenal. A princípio manter as fachadas, o teatro de arena e liberar o restante. O conselheiro Orlando Rodrigues Ferreira cumprimenta dando bom dia e diz entender a posição do amigo, profissional e conselheiro. Coloca que o Coliseu é patrimônio

399.6

cultural com outro uso; o Corinthians nem estádio têm. Parabeniza a apresentação da equipe da CSPC. Faz uma proposição do Bairro da Ponte Preta com relação ao Cometa Halley - nome da primeira pessoa que determinou a órbita - deu-se o cometa a ele. O nome oficial Bairro Ponte Preta ou Bairro da Ponte Preta, foi com a relação de sentimento, de pertencimento. A proposição é um reforço do tombamento. A Swift continua sendo independente da empresa. Devemos pensar na dinamização dos nossos patrimônios. Devemos aproveitar o que der. O conselheiro Roberto Simionatto esclarece que muitos de nós - Conselheiros - fomos procurados e pressionados. Evidente que a polêmica não é se vai haver campo novo. O Presidente atual da Ponte tem um crédito de 75 milhões conforme publicado no Jornal Correo Popular. O medo é ficar sem Estádio, é o medo do torcedor. O Conselho não tem como elaborar um documento que assegure que um novo estádio será construído. O presidente tem um crédito, vende-se o Estádio, há um ressarcimento e haverá necessidade de recursos do BNDES para a construção de um novo estádio. Questiona se nós, enquanto CONDEPACC, não temos como amarrar preservando um pedaço dele e assegurando que o novo seja construído. Entende que a defesa de muitos pelo tombamento se deve ao medo. O conselheiro Herberto Guimarães expõe que não é jurisdição do CONDEPACC, não temos enquanto Conselho dar designação de destino do dinheiro. A par disso, o movimento popular é com o Ministério Público. O conselheiro Marcelo Juliano explica que os 70 milhões não passam pelo caixa do Clube, não serve para ressarcir o Presidente. O conselheiro Sérgio Caponi coloca que hoje não é o caso de se confiar. Existe alguma coisa que deve ser preservada para a população. Parte do princípio que devemos nos restringir ao bem, ao problema da Ponte Preta. Temos que discutir a história. A conselheira Olga Von Simson enfatiza a necessidade de hoje se preservar o direito a memória das classes populares. O "derby" nos remete a um mergulho profundo lembrando a rivalidade das torcidas e em um contexto mais amplo vai buscar os locais onde se encontram os dois Estádios. Em um contexto visual, um material muito bonito, o espaço e as casas de classe média. Opta por um tombamento parcial, mas evitando a construção de um palteiro de prédios que descaracterizariam o bairro. O Conselho adotando medidas restritivas minimizando a intervenção e a repercussão. O conselheiro Orlando Rodrigues Ferreira sugere um tombamento parcial com área envoltória mais restritiva. O conselheiro Herberto Guimarães diz que em sua fala quer se reportar ao trabalho apresentado pela CSPC - "bester". Não representa nenhuma entidade, é conselheiro emérito por portaria, carrega tudo nos ombros justamente por não representar ninguém além de si. Advogou pelo conselho por 16 anos. O que estamos hoje aqui discutindo é se tombamos sentimento ou não, é o bem intangível, que tem no bem tangível, o sangue dos cidadãos, não está declarando voto. Na verdade não é um imóvel, não é questão só de pontepretano, é de toda uma população, é história de 100 anos. A realidade da história está no nosso colo. Temos que definir o que queremos defender e tombar o sentimento ou o prédio em si. Cada pessoa vê sob um prisma. Na sua percepção este sentimento deve ser preservado de alguma forma. Quanto à possibilidade e necessidade de se manter o estádio inteiro é uma questão de dinheiro. Podemos manter a história conjugando o moderno e o antigo. Foi um estrondo quando se deliberou manter uma fachada na Avenida Andrade Neves com a feitura de um prédio vertical. Continuando diz que a realidade do Conselho é a memória. A conselheira Rosana Bernardo colocou muito bem a questão do espaço/uso. O Teatro Castro Mendes é preservado enquanto espaço. A questão da memória não pode ir pelo ralo. A questão material é muito diferente. A conselheira Regina Márcia pede que se tenha a memória bem assentada para que seja preservada para a história. Entende que a preservação da memória é imprescindível. Quanto ao total, não concorda. O conselheiro Roberto Simionatto sugere que se discuta uma

399.7

parte hoje. A conselheira e coordenadora da CSPC Daisy Serra Ribeiro pondera que o trabalho apresentado foi muito didático e bem pontuado. A presidente Renata Sunega diz que no momento da votação define-se. O conselheiro Herberto Guimarães coloca a necessidade de se ter ordem nas falas. A questão de horário não pode ser mais importante que a história de Campinas. Entende a inteligência da apresentação, a mesa pronta, mas nós escolhemos os pratos. Tudo foi colocado e nós, enquanto Conselheiros, podemos escolher o que tem que ir para o quadro e para a história. Os conselheiros Luis Yabiku e Ricardo Ferrari pedem licença para se ausentarem, mas deixam seus votos declarados. Conselheiro Luis Yabiku - vota pelo tombamento parcial. Conselheiro Ricardo Ferrari - vota pelo tombamento parcial. O conselheiro Welton Nahas Cury diz que vai externar o seu voto, pois precisa sair. Foi muito interessante a apresentação e o debate enriquecedor. Pertence a uma entidade e tem que preservar por ela, não está aqui como uma pessoa individual. Por uma questão urbanística visualiza que a cidade cresceu desordenadamente no entorno do Estádio. Em muitos casos é caótico ser vizinho do Estádio. Se for feita uma pesquisa com os moradores, muitas casas e escritórios foram vendidos após a morte dos genitores. Quanto ao patrimônio material, não vê relevância, qualquer bem feitoria envolve parcerias, como por exemplo, a acessibilidade. O sistema de vazão de pânico é caótico. Há necessidade de um estudo de adensamento, de redes de água. Seu voto como urbanista é a preservação da memória com uma parte da fachada e a liberação do restante. O conselheiro Cláudio Orlandi diz que com relação ao seu voto a intenção era de se abster. Como outros Conselheiros já falaram, quer reforçar o que já foi dito quanto ao trabalho apresentado, que foi primoroso. E como muitos já falaram em outras situações, essas apresentações são aulas de história. Nunca foi pontepretano, mas se há algum ônus para nós, não é quanto ao dinheiro que não cabe ao Conselho ponderar. Muita gente está esperando para apontar. Mas concorda com as colocações e posturas quanto ao bem imaterial. E o Estádio da Ponte Preta tem mesmo essa questão imaterial. Para se manter a história, não há necessidade de se tombar o todo. O Estádio é fator aglutinador dos bairros. No começo era um espaço vazio. O marco da fachada é o movimento emocional a preservar. Na parte de trás há problemas estruturais. Estamos muito longe, pela cultura do nosso povo, querer fazer algo que a Inglaterra fez. Que a administração do dinheiro da venda seja fiscalizada pela população que está nos cobrando um posicionamento. É favorável ao tombamento parcial. A conselheira e coordenadora da CSPC Daisy Serra Ribeiro quer em primeiro lugar agradecer pelos elogios à equipe da CSPC, uma equipe muito dedicada e estudiosa. A Mesa se posicionou quanto ao voto, portanto, vai se posicionar também. O tombamento do Estádio da Ponte Preta gerou uma longa discussão, de semanas, idas e voltas. A equipe tem amadurecimento e o Conselho bem representativo permitindo a equipe se posicionar com liberdade. A equipe trouxe um parecer para deliberação do Conselho. Vários Conselheiros já falaram e especialmente hoje com ousadia sobre outra forma de pensar o patrimônio histórico. Continuando coloca ser sua formação História. Se não houver essa liberdade e aprofundamento, todas as discussões seriam superficiais. Tudo isso é um marco para as gerações futuras. Pela longa carreira como funcionária pública e até por força da sua formação em História, tudo o que está sendo discutido hoje acredita poder ser visualizado como uma marca significativa. Um pensamento, uma história, é futebol, um dos elementos da cultura da população - é um sentimento quase que nacional. Se o Clube vai querer transferir o Estádio para outro local foga das nossas mãos. A fachada bem determinada, o saguão de entrada, as bancadas, a estátua, isso dá para nós o significado histórico. É indiferente se a cidade no entorno vai se tornar uma Chicago do século XXI. Deve-se preservar no entorno o que é necessário para a visibilidade do bem. O símbolo

399.8

marcado vai permanecer dando conhecimento do que era. O Conselho pode incentivar o museu. Se o Clube vai deixar as arquibancadas ou não, não cabe a este Fórum. Agradece a paciência e o carinho em nome da CSPC. O conselheiro Jamil Cury diz ter orgulho em participar deste Conselho. Pela exposição seria ótimo tombar tudo, mas como pontepretano envolvido sabe que o campo está inviável, o vestiário, o estacionamento, está um horror. Para se fazer uma reforma seria necessário um valor monetário muito grande. Continuando diz que: "a História não é aquilo que eu quero, mas é o que eu posso fazer". Ultimamente na mídia todos os nomes estão sendo arrolados. O CONDEPACC é tudo isso e eu não sabia. Por tudo o que já foi dito coloca que sua posição é a da preservação da fachada com a perspectiva de museu. Se alguém quiser mais tempo é um direito, mas seu voto é pela preservação parcial. O conselheiro André Argollo comenta sobre a qualidade da apresentação feita que deixa claro, não o elemento estádio, mas da simbologia. A polêmica está posta. Qualquer posição terá repercussão, positiva ou negativa. Gostou tanto da apresentação que mudou seu voto pelo direcionamento da equipe. Na África do Sul foram construídos 10 Estádios que seguem o padrão da FIFA e que não mais são usados. Se é padrão da FIFA ou não, não é isso que devemos pensar. Santos no final da Taça Libertadores - Pacaembu - fora dos padrões da FIFA, Vila Belmiro, não padrão da FIFA - duvida que o Santos elimine a Vila. Tampouco deve passar por nós o futuro da Ponte, isso é uma questão administrativa, é atribuição de quem gerencia. A nós cabe entender se é patrimônio histórico ou não. Se a cidade deve abrigar essa história ou não. Continuando diz que o Conselho deve esquecer a questão financeira, o que importa é a destruição da integralidade do bem e se essa integralidade é interessante ou não para nós. Enfim, o que faz sentido preservar, a integralidade é importante ou não ou o melhor é a preservação parcial. Só para pontuar, o uso da Catedral, se for mudar, é interesse nosso ou não? Quer parabenizar a equipe da CSPC pela apresentação. A integridade do Estádio tem a ordenação do Bairro, da história "sui generis" como foi levantado. Para finalizar se reporta à estrutura do Estádio, se vai cair ou não - foi o que levou à demolição do Teatro de Campinas. A conselheira Rosana Bernardo diz que com relação à fala da Daisy, a mesma não tem que se desculpar, pois tudo foi muito bem colocado e situado em nossas discussões. Continuando fala que quando questiona o uso, é pela própria profissão; essas atividades permitem a interferência para o sítio, o local onde se assenta. A questão do tombamento e os encaminhamentos estão amarrados à questão do uso. A Lei de Transferência de Potencial Construtivo veio para ajudar a questão do tombamento, viabilizando. Todo o entorno do Estádio, deve ser pensado, pois no Planejamento se utiliza uma Lei de mais de 20 anos. Devemos estar pensando o que a Lei de Uso permite para o local. A conselheira e técnica da CSPC Fabíola Rodrigues diz que a colocação pela segunda vez com relação ao uso, é muito pertinente. Particularmente não acredita que se deva determinar o uso, é questão de respeitar o direito edílico. O mais apropriado no caso é o registro do patrimônio imaterial. Está muito satisfeita com a conversa do urbanismo com o patrimônio. Foi muito bem colocado que a ocupação do bairro foi feita por pessoas mais simples, de funcionários, em uma área de brejo e que isso ainda permanece. O conselheiro Herberto Guimarães pondera quanto a questão de uso citando dois exemplos em que o tombamento se deu sob essa perspectiva, o Teatro Castro Mendes e o Largo do Rosário. No caso, quanto ao uso de uma preservação arquitetônica, podemos recomendar. A conselheira Regina Márcia Moura Tavares coloca que a legislação vigente não está atualizada. Está atrasada. Estamos diante desse impasse querendo garantir mecanismos de preservação de todo o

Bairro. Está preocupada com a preservação do tangível e do intangível. A presidente Renata Sunega sugere colocar em votação, solicitando diretamente da Presidência do Clube alguns posicionamentos.

399.9

Não podemos vincular algumas questões na votação. A conselheira Olga Von Simson explica que se na verdade houver compreensão da Diretoria da Ponte, perceberão que a memória rende economicamente, é um reforço, é poder ganhar dinheiro. A conselheira Regina Márcia Moura Tavares se oferece para conversar com a Diretoria do Clube orientando a feitura de um museu totalmente diferente do que costuma fazer no Brasil. O conselheiro Jorge Alves de Lima diz que faz parte da Ponte. Gostaria de pedir vistas do processo, mas é voto vencido. A presidente Renata Sunega pondera que o projeto foi apresentado e se manteve uma discussão até o momento. O conselheiro Herberto Guimarães diz que independentemente da motivação do Conselheiro, do tempo de discussão, legalmente pode ser pedido vistas e se determinar um prazo. Este prazo pode ser de cinco minutos. O conselheiro Jorge Alves de Lima pede para se expressar e quer que conste em ataque como pontepretano não impetrará mandado de segurança. O conselheiro Roberto Simionatto solicita que o conselheiro Jorge argumente, que coloque suas ponderações. A presidente Renata Sunega concede 10 minutos para vistas do processo. O conselheiro Jorge Alves de Lima pede 15 dias. A mesa concede 10 minutos para vistas do processo. O conselheiro Jorge Alves de Lima abre mão do pedido de vistas. A conselheira e coordenadora da CSPC Daisy Serra Ribeiro pede que o conselheiro Jorge justifique sua fundamentação. O conselheiro Jorge Alves de Lima diz que representa o Centro de Ciência, Letras e Artes e seu voto é voto de colegiado e a Diretoria da sua entidade queria conhecer o projeto, manifestar a felicidade de ouvir seu pensamento, seu estudo, interpretar o sentimento pontepretano sem ajuda do poder público. Aquele Estádio tem história e o Bairro cresceu em função dele. Como pontepretano é triste vivenciar a questão comercial. A Ponte é permanente e permanece o Time das 11 Camisas. Este é seu argumento. Seu voto, o voto do CCLA é o tombamento conforme a apresentação que interpretou o sentimento de todos os pontepretanos. O conselheiro Herberto Guimarães faz homenagem à Ricardo Ferrari que foi construtor. O conselheiro Ricardo Ferrari diz que levou muito tijolo para o Campo da Ponte, assim como ajudou o Estádio do Guarani. Está falando do monumento que lá existe e se é boa hoje para a cidade de Campinas. Que o coração avalie se aquilo é propício para a Cidade nos dias de hoje. O restante compete aos associados destinarem. A nós compete tombarmos a fachada do Estádio, o restante é de competência dos associados; que dêem o destino que acharem melhor. Pede ao Conselho que tenha a consciência e avalie se aquela construção hoje é propícia para a Cidade ou não. Que se tombe a fachada e os associados que se reúnam e definam o que querem fazer. A conselheira Regina Márcia Moura Tavares diz que respeita a ponderação do conselheiro Jorge, do CCLA de Campinas, sua paixão, sua fleuma. A questão é buscar mecanismos que revitalizem a memória, preservando uma parte do monumento existente. Existem estratégias. Para tranquilizá-lo questiona a possibilidade de se definirem diretrizes na Resolução de Tombamento. A conselheira Adriana Flosi quer reiterar a importância de todos que fizeram elogios à CSPC. Se sente privilegiada por estar presente e participar de uma reunião de alto nível e acima de tudo esclarecedora. Representa o grupo da Associação comercial de Campinas e por esta instituição foi outorgada a si o voto. Já decidiu sobre seu voto, é pontepretana, não quer perder, não quer ser roubada da memória, da história. Temos que ponderar sobre o que é tangível e o que não é. Alguns Conselheiros e com muita propriedade a colocação de legalidade do conselheiro Herberto Guimarães nos levam à preservação do patrimônio histórico e da memória. Lembra o espaço onde existiu o Teatro Municipal, queria ter um mínimo de história para poder ver e mostrar. Não cabe ao conselho decidir o destino da Cidade. Se pudéssemos ter uma parte do Teatro, da Igreja do Rosário seria a realização de um sonho. Se tivermos um mínimo, um marco verdadeiro que não seja destruído poderemos nos sentir dentro da história. Vê essa

399.10

possibilidade com relação à Ponte Preta, uma possibilidade de verdadeiramente se preservar a história. Estas propostas é o que fazem com que as pessoas construam vínculos. O que aqui foi posto é o que podemos fazer. O fato de tombarmos a frente, a fachada principal, não quer dizer que o restante terá que ser demolido ou que será demolido. O conselheiro Ricardo Ferrari pergunta ao conselheiro Jorge se não acha que o Conselho está usando de muito sentimentalismo em tomar a fachada? Pede que se coloque na posição de todos os Conselheiros que com todo o amor e carinho querem que se preserve a fachada e deixam aos próprios interessados que se posicionem quanto ao restante. A conselheira Adriana Flosi diz que para finalizar respeita a ponderação do conselheiro Jorge que por respeito a todos nós não pediu vistas do processo no início da reunião. Admira sua posição. A presidente Renata Sunega avalia o que vai ser colocado em votação: 1º) não tombam absolutamente nada; 2º) tombamento global; 3º) tombamento parcial, fachada "art déco", compreendendo as duas torres, o espaço entre as torres, as escadas internas, a entrada principal e o salão nobre situado acima da referida entrada. O conselheiro Marcelo Juliano enfatiza que é a fachada e o bloco incluindo o salão nobre. A presidente Renata Sunega reafirma que o tombamento parcial se refere ao bloco fronteiro. O conselheiro Herberto Guimarães sugere que a votação seja através de voto por chamada. A sugestão é aceita por todos. A presidente começa a votação seguindo a lista de presença: 1. Ricardo Luiz Bueno Ferrari: parcial; 2. Luís M. Yabiku: parcial; 3. Cláudio Natal Orlandi: parcial; 4. Rosana Guimarães Bernardo: global; 5. Flávio Gordon: global; 6. Daisy Serra Ribeiro: parcial; 7. Luís Fernando Amaral Binda: parcial; 8. Mirza Maria Baffi Pellicciotta: se abstém; 9. Marcelo Alexandre Juliano: parcial; 10. Jamil Cury Sawaya: parcial; 11. André Munhoz Argollo Ferrão: global; 12. Jorge Alves de Lima: global; 13. Sérgio Galvão Caponi: se abstém; 14. Regina Márcia Moura Tavares: parcial; 15. Renato Ferraz de Arruda Veiga: parcial; 16. Orlando Rodrigues Ferreira: parcial; 17. Welton Nahas Cury: parcial; 18. Armando de Almeida Filho: parcial; 19. João Manuel Verde dos Santos: parcial; 20. Neiva Sueli Pivetta: parcial; 21. Mariana Lemos Saldini: parcial; 22. Roberto Curcio de Carvalho: parcial; 23. Roberto Baldin Simionatto: parcial; 24. Olga R. de Moraes Von Simson: parcial; 25. Adriana Flosi: parcial; 26. Herberto Aparecido Guimarães: parcial. Com 04 votos para o tombamento total, 02 votos de abstenção e 20 votos para o tombamento parcial. O Conselho **APROVOU o Tombamento do Processo nº. 001/11 - "Estádio Moisés Lucarelli"** da Associação Atlética Ponte Preta - localizado no Bairro Ponte Preta - fachada "art déco", compreendendo as duas torres, o espaço entre as torres, as escadas internas, a entrada principal e o salão nobre situado acima da referida entrada. c - Apresentação de Estudo para Tombamento do Processo nº. 028/04 - "Conjunto Arquitetônico da Usina Salto Grande" - localizado no Distrito de Joaquim Egídio. Apresentação pela arquiteta Sandra Geraldil Milne-Watson, técnica da CSPC. O Conselho **solicitou que a apresentação de Estudo para o Tombamento do Processo nº. 028/04 - "Conjunto Arquitetônico da Usina Salto Grande"** - localizado no Distrito de Joaquim Egídio seja feita na próxima reunião. / d - Protocolado nº. 11/10/25167 PG. Interessado: ACS Construção e Incorporação Ltda. Assunto: execução de restauro a ser feito no Antigo Sanatório Santa Isabel - Pro-

cesso de Tombamento nº. 010/01, situado à Rua Abolição nº. 1000, conforme projeto aprovado pelo CONDEPACC através do protocolado nº. 09/10/31562 PG. O Conselho **tomou ciência da aprovação já referendada pelo Conselho** da execução de restauro a ser feito no Antigo Sanatório Santa Isabel - Processo de Tombamento nº. 010/01, situado à Rua Abolição nº. 1000, conforme projeto aprovado pelo CONDEPACC através do protocolado nº. 09/10/31562 PG. / e - **Homologação de aprovação "ad referendum" - Protocolado nº. 11/10/16581.** Interessado:

399.11

Rodrigo Uchoa Luna. Assunto: solicitação para demolição de imóvel situado à Rua Bernardino de Campos nº. 258, lote 08, QT. 62, bem indicado para preservação total da fachada e volumetria, conforme Resolução nº. 04/90 (FEPASA). Parecer favorável à demolição uma vez que o imóvel está descaracterizado e não está integrado aos bens em Estudo de Tombamento do Inventário do Centro. O Conselho **HOMOLOGOU a aprovação "ad referendum"** demolição de imóvel situado à Rua Bernardino de Campos nº. 258, lote 08, QT. 62, conforme parecer favorável da CSPC à demolição uma vez que o imóvel está descaracterizado e não está integrado aos bens em Estudo de Tombamento do Inventário do Centro. **REFERENDO DO CONSELHO - Ciência (ficando aberto para vistas de Conselheiros por 05 dias): 01 - Ofício nº. 052/2011 e 059/2011.** Interessado: ACIC - Associação Comercial e Industrial de Campinas. Assunto: solicitação de afastamento da rede elétrica próxima à edificação e retirada de Caixa da Telefônica posicionada na calçada do prédio tombado - Processo de Tombamento nº. 004/10 - Conjunto Arquitetônico de Edifícios Verticais em estilo Art Déco - Edifício da Associação Comercial de Campinas. Parecer favorável da CSPC uma vez que tais intervenções são benéficas por propiciarem uma melhor leitura e visibilidade do bem tombado e por não constar na Resolução nº. 111/2010 nada que impeça as intervenções solicitadas. O Conselho **referendou ciência dada pela CSPC** uma vez que tais intervenções são benéficas por propiciarem uma melhor leitura e visibilidade do bem tombado e por não constar na Resolução nº. 111/2010 nada que impeça as intervenções solicitadas. / **02 - Protocolado nº. 11/08/01845 PCV (Câmara Municipal de Campinas).** Interessado: Paulo Shinji Oya. Assunto: solicitação para implantação de uma grande antena de TV (100 a 150 metros de altura) no Balão do Castelo, com o objetivo de centralizar as antenas retransmissoras de TV em todo o Município. Bem tombado (processo nº. 002/98) conforme Resolução nº. 70 de 23 de junho de 2008. Parecer da CSPC: **Qualquer intervenção pretendida na área em questão deverá ser precedida de projeto arquitetônico em escala, detalhado, com mapa de localização, situando o que se pretende com relação ao bem tombado, assim como deverá ser apresentado memorial descritivo. O material solicitado deverá ser encaminhado ao CONDEPACC para apreciação.** O Conselho **referendou ciência dada pela CSPC de que: Qualquer intervenção pretendida na área em questão deverá ser precedida de projeto arquitetônico em escala, detalhado, com mapa de localização, situando o que se pretende com relação ao bem tombado, assim como deverá ser apresentado memorial descritivo. O material solicitado deverá ser encaminhado ao CONDEPACC para apreciação.** **REFERENDO DO CONSELHO aos pareceres favoráveis da CSPC (ficando aberto para vistas de Conselheiros por 05 dias): 03 - Protocolado nº. 11/10/24270 PG.** Interessado: Almeida e Barreto Engenharia Ltda. Assunto: solicitação de retirada de área de 30 m "non aedificandi" em torno da Mata Ciliar do Córrego localizado na Gleba 02 - Fazenda São José do Cuscuzeiro. Parecer favorável da CSPC ao solicitado já que a referida Mata Ciliar não está em Estudo de Tombamento no Processo nº. 04/03 nem protegida por qualquer legislação do CONDEPACC. O Conselho **referendou e aprovou** conforme parecer favorável da CSPC ao solicitado já que a referida Mata Ciliar não está em Estudo de Tombamento no Processo nº. 04/03 nem protegida por qualquer legislação do CONDEPACC. / **04 - Protocolado nº. 11/10/18285 PG.** Interessado: Renato Muller. Assunto: solicitação para demolição de barracão à Rua Barão de Parnaíba nº. 695, esquina com a Avenida Barão de Itapura, QT. 112, lote 08, Bairro Botafogo - bem em Estudo de Tombamento - Processo nº. 036/08, pois o mesmo precisa de intervenção para garantir a segurança do telhado e da fachada, e assim, não colocar em risco os pedestres e veículos que circulam pelo local. **Parecer da CSPC: para o**

399.12

local pode ser dado o seguinte procedimento: 1. Solicitar ao proprietário a colocação de escoramentos e fechamentos para garantir que não ocorram desabamentos; 2. O proprietário deverá encaminhar projeto detalhado referente às intervenções necessárias bem como a recuperação do imóvel. O Conselho **referendou e aprovou** conforme parecer da CSPC de que para o local pode ser dado o seguinte procedimento: **1. Solicitar ao proprietário a colocação de escoramentos e fechamentos para garantir que não ocorram desabamentos; 2. O proprietário deverá encaminhar projeto detalhado referente às intervenções necessárias bem como a recuperação do imóvel. / 05 - Ofício GOP 46/022/11.** Interessado: EE Carlos Gomes. Assunto: solicitação para aprovação de projeto de cobertura de Quadra Poliesportiva na EEPSP Carlos Gomes, situada na Avenida Anchieta, Centro, tombada pelo CONDEPACC de acordo com a Resolução nº. 27/97 - Processo de Tombamento nº. 003/97. Parecer favorável da CSPC ao pretendido, pois a quadra coberta está devidamente afastada do prédio tombado (as duas quadras de esporte descobertas serão substituídas pela quadra coberta, que será instalada paralela ao alinhamento lateral do prédio a uma distância de 16,30 m do bem tombado). O Conselho **referendou e aprovou** conforme parecer favorável da CSPC ao pretendido, pois a quadra coberta está devidamente afastada do prédio tombado (as duas quadras de esporte descobertas serão substituídas pela quadra coberta, que será instalada paralela ao alinhamento lateral do prédio a uma distância de 16,30 m do bem tombado). / **06 - Protocolado nº. 11/10/15595 PG.** Interessado: Maurício Bernardo Duarte. Assunto: solicitação para instalação de equipamento publicitário em Imóvel tombado pelo CONDEPACC, conforme Resolução nº. 67/2008 - Conjunto Arquitetônico do Cambui - Processo nº. 013/01. Parecer favorável da CSPC quanto à instalação de um novo totem publicitário no Centro Cultural Brasil - Estados Unidos, com dimensões do anúncio e localização no lote que satisfazem plenamente as possibilidades de visibilidade e leitura do bem tombado. O Conselho **referendou e aprovou** conforme parecer favorável da CSPC quanto à instalação de um novo totem publicitário no Centro Cultural Brasil - Estados Unidos, com dimensões do anúncio e localização no lote que satisfazem plenamente as possibilidades de visibilidade e leitura do bem tombado. / **07 - Protocolado nº. 11/10/17901 PG.** Interessado: Associação Atlética Ponte Preta. Assunto: solicitação para reforma geral na cobertura do sócio Torcedor camisa 10 Vip, por apresentar sinais de quebra, ferrugens, parafusos, porcas e arrebites soltos - Processo de Estudo de Tombamento nº. 001/11 - Estádio Moisés Lucarelli. Parecer favorável da CSPC pela necessidade e urgência das intervenções pretendidas na cobertura do sócio torcedor camisa 10 Vip. O Conselho **referendou e aprovou** conforme parecer favorável da CSPC pela necessidade e urgência das intervenções pretendidas na cobertura do sócio torcedor camisa 10 Vip. / **08 - Protocolado nº. 11/10/18337 PG.** Interessado: Wilson Donizete Garcia. Assunto: solicitação para regularização de área de lazer institucional à Rua Teodoro Oliva nº. 138, lote 02, QT. 706, área em estudo de Tombamento - Pro-

cesso nº. 03/04 - Bairro Nova Campinas. Parecer favorável da CSPC por se tratar de regularização de área térrea (46,23 m²). O Conselho **referendou e aprovou** conforme parecer favorável da CSPC por se tratar de regularização de área térrea (46,23 m²). / **09 - Protocolado nº. 11/10/18338 PG.** Interessado: Wilson Donizete Garcia. Assunto: solicitação para regularização de ampliação institucional à Rua Dr. José Ferreira de Camargo nº. 951, lote 03, QT. 706, área em estudo de Tombamento - Processo nº. 03/04 - Bairro Nova Campinas. Parecer favorável da CSPC por se tratar de regularização de área do subsolo e do pavimento superior (157,40 m²) sem alteração do gabarito da edificação. O Conselho **referendou e aprovou** conforme parecer favorável da CSPC por se tratar de

399.13

regularização de área do subsolo e do pavimento superior (157,40 m²) sem alteração do gabarito da edificação. / **10 - Protocolado nº. 11/10/20063 PG.** Interessado: José Antonio Lacatelli Coiado. Assunto: solicitação para colocação de subcobertura no telhado do prédio situado à Rua José Paulino nº. 1359, QT. 149, bem tombado pelo CONDEPACC de acordo com a Resolução nº. 22/1995 - Processo de Tombamento nº. 007/94 - Antigo Colégio Sagrado Coração de Jesus. Parecer favorável da CSPC por se tratar de obra de manutenção e para evitar goteiras no interior da edificação; caso seja necessária a troca de telhas deverão ser utilizadas novas de mesmo modelo e cor. O Conselho **referendou e aprovou** conforme parecer favorável da CSPC por se tratar de obra de manutenção e para evitar goteiras no interior da edificação; caso seja necessária a troca de telhas deverão ser utilizadas novas de mesmo modelo e cor. / **11 - Protocolado nº. 11/10/23152 PG.** Interessado: Shunzo Sakuma. Assunto: solicitação para demolição de imóvel situado à Rua Regente Feijó nº. 566, Centro - área envoltória da Resolução nº. 32/95 - Externato São João. Parecer favorável da CSPC quanto à demolição, pois o imóvel em questão está inserido em área envoltória do bem tombado - Externato São João, Resolução nº. 32/95, mas não está protegida pela legislação do CONDEPACC, nem é lindeira a imóvel em estudo de tombamento. O Conselho **referendou e aprovou** conforme parecer favorável da CSPC quanto à demolição, pois o imóvel em questão está inserido em área envoltória do bem tombado - Externato São João, Resolução nº. 32/95, mas não está protegida pela legislação do CONDEPACC, nem é lindeira a imóvel em estudo de tombamento. **REFERENDO DO CONSELHO ao parecer contrário da CSPC (ficando aberto para vistas de Conselheiros por 05 dias): 12 - Protocolado nº. 11/10/15928 PG.** Interessado: Elias Jorge Nordi Jorge. Assunto: solicitação para regularização de construção comercial à Rua Ferreira Penteados nº. 494, lote 16, QT. 1059, Centro, bem em estudo de tombamento pelo CONDEPACC conforme Processo nº. 017/08. Parecer contrário da CSPC, pois a área com frente para a Rua Ferreira Penteados é ocupada por dois comércios e prejudicam a visibilidade do bem em Estudo de Tombamento. O Conselho **referendou oparecer contrário da CSPC**, pois a área com frente para a Rua Ferreira Penteados é ocupada por dois comércios que prejudicam a visibilidade do bem em Estudo de Tombamento. Nada mais havendo, a presidente Renata Sunega agradece a todos e encerra a reunião, da qual eu, Rita de Cássia Barthasar de Paula, transcrevo a presente Ata, que deverá ser aprovada pelo CONDEPACC. Campinas, 16 de junho de 2011.

399.14

Campinas, 07 de novembro de 2011

BRUNO RIBEIRO
SECRETÁRIO MUNICIPAL DE CULTURA
PRESIDENTE DO CONDEPACC

SECRETARIA DE EDUCAÇÃO

SECRETARIA MUNICIPAL DE EDUCAÇÃO

RELATÓRIO DE GESTÃO FINANCEIRA DA EDUCAÇÃO - 3º TRIM./2011

Em Observância ao § 3º, artigo 1º da Lei Municipal nº 12.334/2005, publique-se os quadros integrantes do Relatório de Gestão Financeira da Educação referente aos 3º Trimestre/2011:

Quadro I - Relatório Resumido dos Recursos Aplicados no Ensino

Quadro II - Detalhamento das Receitas Arrecadadas

Quadro III - Detalhamento das Despesas Realizadas

Quadro IV - Despesas Discriminadas

Campinas, 07 de novembro de 2011

EDUARDO JOSÉ PEREIRA COELHO
Secretário Municipal De Educação

QUADRO I - RELATÓRIO RESUMIDO DOS RECURSOS APLICADOS NO ENSINO

RECEITA ARRECADADA	3º TRIMESTRE	ANO
RECEITAS DE IMPOSTOS E TRANSFERÊNCIAS		
IMPOSTOS MUNICIPAIS	229.533.303,48	803.010.065,70
TRANSFERÊNCIAS DA UNIÃO	13.778.224,89	37.789.439,45
TRANSFERÊNCIAS DO ESTADO	187.232.212,72	675.255.315,14
TOTAL DAS RECEITAS DE IMPOSTOS E TRANSFER.	430.543.741,09	1.516.054.820,29
VALOR DE APLICAÇÃO MÍNIMA OBRIGATÓRIA (25%)	107.635.935,27	379.013.705,07
DEMAIS RECEITAS		
RECEITAS DE OPERAÇÕES FINANCEIRAS	1.149.880,81	3.150.362,16
OUTRAS TRANSFERÊNCIAS DA UNIÃO	9.497.531,22	27.851.726,61
OUTRAS TRANSFERÊNCIAS DO ESTADO	2.706.060,00	6.918.001,73
TRANSFERÊNCIAS MULTIGOVERNAMENTAIS	41.924.671,67	132.418.379,96
TOTAL DAS DEMAIS RECEITAS	55.278.143,70	170.338.470,46
TOTAL DA RECEITA	485.821.884,79	1.686.393.290,75
DESPESA REALIZADA	TRIMESTRE	ANO
DESPESAS NA MANUTENÇÃO E DESENVOLVIMENTO DO ENSINO		
INFANTIL	34.488.727,85	154.430.206,32
FUNDAMENTAL / ESPECIAL	14.863.503,23	60.600.516,74

FUNDEB	41.141.308,33	129.690.488,52
FUMEC	2.103.000,70	24.577.690,14
(-) RENDIMENTOS DE APLICAÇÕES FINANCEIRAS	435.580,30	438.152,33
(+/-) VALOR RETIDO AO FUNDEB / GANHO LÍQUIDO	-1.732.620,72	10.195.077,31
TOTAL DOS RECURSOS APLICADOS NA MANUTENÇÃO E DESENVOLVIMENTO DO ENSINO (MDE)	90.428.339,09	379.055.826,70
APLICAÇÃO NO ENSINO (MDE)		25,00%
DEMAIS DESPESAS		
FUMEC - CEPROCAMP	64.987,71	3.385.036,74
ALIMENTAÇÃO ESCOLAR	618.917,48	51.146.337,02
QESE	1.271.945,68	21.394.612,27
FUNDEF	0,00	0,00
FUNDEB - EXERCÍCIO ANTERIOR	0,00	3.148.499,70
DEMAIS CONVÊNIOS	964.586,58	3.176.625,18
TOTAL DAS DESPESAS NÃO VINCULADAS AO MDE	2.920.437,45	82.251.110,91
TOTAL DA DESPESA	93.348.776,54	461.306.937,61

QUADRO II - DETALHAMENTO DAS RECEITAS ARRECADADAS

	3º TRIM.	ANO
RECEITA DE IMPOSTOS E TRANSFERÊNCIAS		
IMPOSTOS MUNICIPAIS		
IPU	53.839.522,78	264.651.672,33
IRRF	16.437.647,14	56.412.765,70
ITBI	122.502.774,60	253.196.275,22
ISSQN	27.413.049,30	168.774.610,55
DÍVIDA ATIVA DE IMPOSTOS	14.105.205,48	32.725.450,42
MULTAS E JUROS DE MORA DE IMPOSTOS	13.724.385,51	27.249.291,48
TRANSFERÊNCIAS DA UNIÃO		
QUOTA-PARTE - FPM	9.977.335,58	34.432.259,46
QUOTA-PARTE - ITR	93.078,63	386.174,69
COMP. FINANCEIRA LEI KANDIR	990.335,10	2.971.005,30
TRANSFERÊNCIAS DO ESTADO		
QUOTA-PARTE DO ICMS	164.850.203,72	482.767.920,33
QUOTA-PARTE DO IPVA	21.581.851,87	188.426.661,84
QUOTA-PARTE DO IPI	1.277.109,42	4.060.732,97
TOTAL DA RECEITA DE IMPOSTOS E TRANSFERÊNCIAS	446.792.499,13	1.516.054.820,29
DEMAIS RECEITAS		
RECEITAS DE OPERAÇÕES FINANCEIRAS		
RENDIMENTOS DE APLICAÇÕES FINANCEIRAS		
A) MDE E CONVÊNIOS	753.381,87	2.223.548,52
B) FUNDEB	162.787,97	926.813,64
OUTRAS TRANSFERÊNCIAS DA UNIÃO		
FNDE - PNAE (ALIMENTAÇÃO ESCOLAR)	5.598.150,00	10.812.270,00
FNDE - PNATE - (TRANSPORTE ESCOLAR)	40.185,03	80.370,06
FNDE - OUTROS DIVERSOS	42.484,60	177.837,40
QESE	5.343.128,98	16.781.249,15
OUTRAS TRANSFERÊNCIAS DO ESTADO		
SEE - MERENDA ESCOLAR	1.623.394,50	4.329.454,50
SEE - TRANSPORTE ESCOLAR	1.900.000,00	2.588.547,23
TRANSFERÊNCIAS MULTIGOVERNAMENTAIS		
FUNDEB	41.481.246,92	132.418.379,96
TOTAL DAS DEMAIS RECEITAS	56.944.759,87	170.338.470,46
TOTAL DA RECEITA	503.737.259,00	1.686.393.290,75

QUADRO III - DETALHAMENTO DAS DESPESAS REALIZADAS

INFANTIL		3º TRIM.	ANO
3.1.90.11	VENCIMENTOS E VANTAGENS FIXAS	19.581.971,48	58.039.284,30
3.1.90.13	OBRIGAÇÕES PATRONAIS	769.513,05	2.371.924,43
3.1.91.13	ENCARGOS PATRONAIS	6.308.677,36	24.136.125,93
3.3.90.30	MATERIAL DE CONSUMO	248.895,30	643.065,49
3.3.90.33	PASSAGENS E DESPESAS COM LOCOMOÇÃO	10.870,00	15.566,15
3.3.90.35	SERVIÇOS DE CONSULTORIA	0,00	36.750,00
3.3.90.36	OUTROS SERVIÇOS DE TERCEIROS - P. FÍSICA	5.109,74	101.426,19
3.3.90.39	OUTROS SERVIÇOS DE TERCEIROS - P. JURÍDICA	7.048.845,96	62.734.981,57

3.3.90.47	OBRIGAÇÕES TRIBUTÁRIAS E CONTRIBUTIVAS - PASEP	270.052,47	2.259.923,62
3.3.90.92	DESPESAS DE EXERCÍCIOS ANTERIORES	12.776,75	12.776,75
4.4.90.51	OBRAS E INSTALAÇÕES	232.015,74	3.777.744,09
4.4.90.52	EQUIPE MAT.PERM.	0,00	300.637,80
		34.488.727,85	154.430.206,32
	FUNDAMENTAL / ESPECIAL		
3.1.90.11	VENCIMENTOS E VANTAGENS FIXAS	2.812.742,33	10.025.513,90
3.1.90.13	OBRIGAÇÕES PATRONAIS	7.711,34	34.930,27
3.1.91.13	ENCARGOS PATRONAIS	8.680.420,66	19.326.980,48
3.3.90.30	MATERIAL DE CONSUMO	153.421,70	382.762,05
3.3.90.33	PASSAGENS E DESPESAS COM LOCOMOÇÃO	1.840,00	1.840,00
3.3.90.35	SERVIÇOS DE CONSULTORIA	0,00	28.750,00
3.3.90.36	OUTROS SERVIÇOS DE TERCEIROS - P. FÍSICA	34.960,00	348.094,67
3.3.90.39	OUTROS SERVIÇOS DE TERCEIROS - P. JURÍDICA	2.800.918,17	26.622.195,31
3.3.90.47	OBRIGAÇÕES TRIBUTÁRIAS E CONTRIBUTIVAS - PASEP	151.904,51	1.429.957,03
3.3.90.48	OUTROS AUXÍLIOS FINANCEIROS À P. FÍSICA	206,54	502.609,98
3.3.90.93	INDENIZAÇÕES E RESTITUIÇÕES	0,00	408,00
4.4.90.51	OBRAS E INSTALAÇÕES	153.876,02	1.575.048,69
4.4.90.52	EQUIPE MAT.PERM.	65.501,96	317.972,23
4.4.90.93	INDENIZAÇÕES E RESTITUIÇÕES	0,00	3.454,13
		14.863.503,23	60.600.516,74
	FUNDEB		
3.1.90.11	VENCIMENTOS E VANTAGENS FIXAS	36.600.000,00	101.600.000,00
3.3.90.30	MATERIAL DE CONSUMO	179.158,00	1.097.169,02
3.3.90.39	OUTROS SERVIÇOS DE TERCEIROS - P. JURÍDICA	2.896.150,33	19.565.630,16
4.4.90.51	OBRAS E INSTALAÇÕES	1.466.000,00	6.075.786,09
4.4.90.52	EQUIPE MAT.PERM.	0,00	1.351.903,25
		41.141.308,33	129.690.488,52
	FUMEC		
3.1.90.04	CONTRATAÇÃO POR TEMPO DETERMINADO	1.900.162,71	2.366.254,92
3.1.90.11	VENCIMENTOS E VANTAGENS FIXAS	-4.481,28	15.572.372,18
3.1.91.13	ENCARGOS PATRONAIS	0,00	3.400.000,00
3.3.90.30	MATERIAL DE CONSUMO	12.591,18	91.551,83
3.3.90.35	SERVIÇOS DE CONSULTORIA	0,00	81.136,85
3.3.90.36	OUTROS SERVIÇOS DE TERCEIROS - P. FÍSICA	6.116,27	398.254,20
3.3.90.39	OUTROS SERVIÇOS DE TERCEIROS - P. JURÍDICA	152.917,12	2.440.183,23
3.3.90.47	OBRIGAÇÕES TRIBUTÁRIAS E CONTRIBUTIVAS	11.000,00	179.041,14
3.3.91.39	OUTROS SERVIÇOS DE TERCEIROS - P. JURÍDICA	24.694,70	36.039,79
4.4.90.52	EQUIPE MAT.PERM.	0,00	12.856,00
		2.103.000,70	24.577.690,14
	TOTAL DA DESPESA NO ENSINO	92.596.540,11	369.298.901,72
	DEMAIS DESPESAS		
	FUMEC - CEPROCAMP		
3.1.90.04	CONTRATAÇÃO POR TEMPO DETERMINADO	44.318,94	2.213.501,61
3.1.90.11	VENCIMENTOS E VANTAGENS FIXAS	0,00	450.000,00
3.1.91.13	ENCARGOS PATRONAIS	0,00	80.000,00
3.3.90.30	MATERIAL DE CONSUMO	3.481,31	50.788,33
3.3.90.36	OUTROS SERVIÇOS DE TERCEIROS - P. FÍSICA	0,00	80.000,00
3.3.90.39	OUTROS SERVIÇOS DE TERCEIROS - P. JURÍDICA	17.187,46	465.558,30
3.3.90.47	OBRIGAÇÕES TRIBUTÁRIAS E CONTRIBUTIVAS	0,00	19.500,00
4.4.90.51	OBRAS E INSTALAÇÕES	0,00	10.588,50
4.4.90.52	EQUIPE MAT.PERM.	0,00	15.100,00
		64.987,71	3.385.036,74
	ALIMENTAÇÃO ESCOLAR - (RECURSOS PRÓPRIOS E CONVÊNIOS)		
3.3.90.30	MATERIAL DE CONSUMO	618.917,48	30.411.687,02
3.3.90.39	OUTROS SERVIÇOS DE TERCEIROS - P. JURÍDICA	0,00	20.597.400,00
4.4.90.52	EQUIPE MAT.PERM.	0,00	137.250,00
		618.917,48	51.146.337,02

	QESE		
3.3.90.30	MATERIAL DE CONSUMO	263.986,95	645.411,49
3.3.90.31	AQUISIÇÃO DE PRÊMIOS	7.997,00	7.997,00
3.3.90.32	MATERIAL DE DISTRIBUIÇÃO GRATUITA	375.879,88	7.897.015,65
3.3.90.33	PASSAGENS E DESPESAS COM LOCOMOÇÃO	-6.000,00	32.500,00
3.3.90.36	OUTROS SERVIÇOS DE TERCEIROS - P. FÍSICA	75.105,21	740.086,21
3.3.90.39	OUTROS SERVIÇOS DE TERCEIROS - P. JURÍDICA	283.693,67	3.499.419,68
4.4.90.51	OBRAS E INSTALAÇÕES	165.033,07	5.221.418,85
4.4.90.52	EQUIPE MAT.PERM.	106.249,90	3.350.763,39
		1.271.945,68	21.394.612,27
	FUNDEB - EXERCÍCIO ANTERIOR		
3.1.90.11	VENCIMENTOS E VANTAGENS FIXAS	0,00	3.148.499,70
		0,00	3.148.499,70
	DEMAIS CONVÊNIOS		
3.1.90.04	CONTRATAÇÃO POR TEMPO DETERMINADO	56.522,82	115.662,53
3.3.90.30	MATERIAL DE CONSUMO	16.568,27	16.568,27
3.3.90.33	PASSAGENS E DESPESAS COM LOCOMOÇÃO	0,00	2.500,00
3.3.90.39	OUTROS SERVIÇOS DE TERCEIROS - P. JURÍDICA	891.495,49	2.196.394,38
3.3.90.47	OBRIGAÇÕES TRIBUTÁRIAS E CONTRIBUTIVAS	0,00	500,00
4.4.90.51	OBRAS E INSTALAÇÕES	0,00	845.000,00
		964.586,58	3.176.625,18
	TOTAL DAS DEMAIS DESPESAS	2.920.437,45	82.251.110,91
	TOTAL GERAL DA DESPESA	95.516.977,56	451.550.012,63

QUADRO IV - DESPESAS DISCRIMINADAS

DESPESAS NA MANUTENÇÃO E DESENVOLVIMENTO DO ENSINO		
DETALHAMENTO	3º TRIM	TOTAL
AQUISIÇÃO DE EQUIPAMENTOS E MAT. PERMANENTE	65.501,96	1.983.369,28
CONSUMO - DIVERSOS	564.066,18	1.130.921,94
CONVÊNIOS	252.120,00	28.920.405,45
DESPESAS DE EXERCÍCIOS ANTERIORES	12.776,75	12.776,75
FORMAÇÃO	115.881,27	1.154.066,20
INDENIZAÇÕES E RESTITUIÇÕES	0,00	3.862,13
OBRAS E MANUTENÇÃO	1.920.891,76	14.512.534,66
PESSOAL, ENCARGOS E BENEFÍCIOS	85.710.298,62	263.920.902,60
REPASSES DE RECURSOS	2.935.000,00	9.900.000,00
SERVIÇOS - DIVERSOS	-631.996,43	37.399.921,04
TARIFAS	1.652.000,00	10.360.141,67
	92.596.540,11	369.298.901,72
DEMAIS DESPESAS (NÃO MDE)		
ALIMENTAÇÃO ESCOLAR	618.917,48	51.146.337,02
AQUISIÇÃO DE EQUIPAMENTOS E MAT. PERMANENTE	106.249,90	3.365.863,39
CONSUMO - DIVERSOS	667.913,41	8.617.780,74
FORMAÇÃO	257.248,70	1.294.407,21
OBRAS E MANUTENÇÃO	165.033,07	6.077.007,35
PESSOAL, ENCARGOS E BENEFÍCIOS	100.841,76	6.027.663,84
SERVIÇOS - DIVERSOS	1.004.233,13	5.684.193,73
TARIFAS	0,00	37.857,63
	2.920.437,45	82.251.110,91
TOTAL GERAL DAS DESPESAS	95.516.977,56	451.550.012,63

COMUNICADO

COMUNICO que se encontram abertas as inscrições para o Processo Seletivo do curso a distância "Especialização em Ciência e Tecnologia" da UFABC - Universidade Federal do ABC, pelo Sistema Universidade Aberta do Brasil - UAB - Pólo Campinas.

Prazo de inscrição para o processo seletivo: até 16/11/2011

Curso gratuito

Número de vagas no Pólo Campinas: 40

Público alvo: Professores com Bacharelado e/ou Licenciatura em Ciências, Biologia, Química, Física e Matemática.

A inscrição deve ser feita diretamente no site da Universidade <http://uab.ufabc.edu.br>, onde se encontra o Edital do processo seletivo com as datas, documentos e pré-requisitos exigidos.

Dúvidas ou maiores informações, entrar em contato com Angela Fernandes, Coordenadora do NTE e do Polo UAB-Campinas, pelo telefone: (19) 3252-2657 - R. Dr. João Alves dos Santos, 860 (CEFORTEPE) - Jd.Paineiras, e-mail: uab@campinas.sp.gov.br

Campinas, 10 de novembro de 2011

EDUARDO JOSÉ PEREIRA COELHO
Secretário Municipal De Educação

FUNDAÇÃO MUNICIPAL PARA EDUCAÇÃO COMUNITÁRIA

ERRATA (DOM 09.11.11)
PORTARIA FUMEC Nº 72/2011

O Presidente da Fundação Municipal para Educação Comunitária - FUMEC, no uso das atribuições de seu cargo,

Resolve:
ONDE SE LÊ:

Artigo 1º - Conceder o afastamento da Sra. Andrea Jaconi, matrícula 807, Professora de Educação Básica II, a fim de prestar serviços junto a Coordenadoria de Gestão de Pessoas, sem prejuízo de vencimentos e demais vantagens de seu cargo, com jornada de 36 horas de acordo com o artigo 87 da Lei 12012, de 29/06/2004.

LEIA-SE:
Artigo 1º - Conceder o afastamento da Sra. Andrea Jaconi, matrícula 807, Professora de Educação Básica II, a fim de prestar serviços junto a Coordenadoria de Gestão de Pessoas, sem prejuízo de vencimentos e demais vantagens de seu cargo, de acordo com a Lei 12988/2007.

Artigo 2º - A presente Portaria retroage seus efeitos a partir de 07 de novembro de 2011.

Campinas, 10 de novembro de 2011

EDUARDO JOSÉ PEREIRA COELHO

Presidente Da FUMEC

PORTARIA FUMEC Nº 73/2011

O Presidente da Fundação Municipal para Educação Comunitária - FUMEC, no uso das atribuições de seu cargo,

Resolve:

Artigo 1º - Conceder o afastamento a Sra. Mara Izilda Orbetelli, matrícula 10078, Professora de Educação Básica II, a fim de prestar serviços junto a Coordenadoria do Programa de Jovens e Adultos, sem prejuízo de vencimentos e demais vantagens de seu cargo, de acordo com a Lei 12988/2007.

Artigo 2º - A presente Portaria retroage seus efeitos a partir de 01 de novembro de 2011.

Campinas, 09 de novembro de 2011

EDUARDO JOSÉ PEREIRA COELHO

Presidente Da FUMEC

PORTARIA FUMEC Nº 74/2011

O Presidente da Fundação Municipal para Educação Comunitária - FUMEC, no uso das atribuições do seu cargo,

RESOLVE:

Art. 1º Conceder a Sra. **Jandira Milanese**, matrícula 10411, RG n.º 2.943.394-0 SSP/SP, PIS/PASEP 180.700.859.54, aposentadoria voluntária por tempo de contribuição, com proventos integrais calculados na forma da lei 10.887/04, com base no artigo 48 da LC nº 10/04 e artigo 40, § 1º, inciso III, alínea "a" da Constituição Federal com redação dada pela EC n. 41/03, ficando posicionada no cargo de Professora de Educação Básica II, Grupo D-A, Nível 1, Grau B, com jornada de trabalho de 20 (vinte) horas/aula semanais, de acordo com os elementos constantes do protocolado n.º 2003/10/35967.

Art. 2º As despesas com a resolução acima correrão por conta do Instituto de Previdência Social do Município de Campinas - CAMPREV.

Art. 3º Esta Portaria entra em vigor em 01 de novembro de 2011.

Campinas, 10 de novembro de 2011

EDUARDO JOSÉ PEREIRA COELHO

Presidente Da FUMEC

COMUNICADO FUMEC Nº 11/2011

O Presidente da Fundação Municipal para Educação Comunitária - FUMEC, no uso das atribuições de seu cargo, COMUNICA, conforme anexo, a Classificação Geral dos Diretores Educacionais, Professores Efetivos, Professores em Função Atividade, Professores Reintegrados Judicialmente, Técnico em Contabilidade, Contador, Agente de Apoio Operacional, Agente de Apoio Administrativo, após período de recurso de acordo com o cronograma e Resolução da FUMEC nº 03/2011.

Campinas, 10 de novembro de 2011

EDUARDO JOSÉ PEREIRA COELHO

Presidente Da FUMEC

FUMEC CARGO:		DIRETOR EDUCACIONAL								
MATRÍCULA	NOME	CC	UNIDADE ESCOLAR	PTS TEMPO SERVIÇO	PTS TITULO LACAO	PTS TOTAL	PTS MAIOR TITULO	DATA NASCIMENTO	CLASSIFICAÇÃO	
443	CARLOS ROBERTO VELASCO	9993	NAED LESTE	851,57	18,00	869,57	15,00	02/03/1955	1	
1092	ANA MARIA CUTRI MURER	9993	NAED LESTE	843,35	18,50	861,85	15,00	18/10/1964	2	
1110	LUCIANA TESTON SIVALLE	9991	NAED NORTE	778,55	69,25	847,80	35,00	04/10/1971	3	
717	NILVA ROSA DA SILVA BRAVO	9991	NAED NORTE	803,30	24,00	827,30	10,00	30/08/1948	4	
1048	VILMA DE CAMARGO GUIMARAES	9992	NAED SUL	811,75	5,25	817,00	0,00	04/10/1963	5	
1099	LEILA MARIA GIROTTI BELLINATI	9995	NAED SUDOESTE	794,97	22,00	816,97	15,00	19/04/1954	6	
1076	MONICA ESTELA MECATTI DE SOUZA	9991	NAED NORTE	785,97	20,00	805,97	15,00	14/02/1966	7	
1164	MARIA APARECIDA SILVEIRA DE OLIVEIRA	9995	NAED SUDOESTE	780,90	3,50	784,40	0,00	20/05/1961	8	
10027	MARIA EUNICE DA SILVA	9992	NAED SUL	759,35	24,25	783,60	15,00	29/10/1957	9	
1088	MARIA APARECIDA DOS SANTOS	9994	NAED NOROESTE	782,30	1,00	783,30	0,00	04/11/1956	10	
1189	MATILDE FERNANDES ZULLO	9993	NAED LESTE	777,70	1,50	779,20	0,00	03/10/1946	11	
748	ROSANA DOS SANTOS MEDINA PARANATINGA	9995	NAED SUDOESTE	763,95	14,75	778,70	10,00	25/02/1968	12	
10084	JACYRA IGNEZ MARAO	9995	NAED SUDOESTE	649,45	2,50	651,95	0,00	22/11/1957	13	

CARGO:		PROFESSOR								
SITUAÇÃO FUNCIONAL:		EFETIVO								
COMPONENTE CURRICULAR:		ANOS INICIAIS								
MATRÍCULA	NOME	CC	UNIDADE ESCOLAR	PTS TEMPO SERVIÇO	PTS TITULO LACAO	PTS TOTAL	PTS MAIOR TITULO	DATA NASCIMENTO	CLASSIFICAÇÃO	
1082	ANA LUCIA LOMBARDI AUGUSTO	5244	UEF RESIDENCIAL VILA OLÍMPIA	921,90	12,00	933,90	10,00	05/09/1949	1	
607	NOEMIA DE CARVALHO GARRIDO	5048	UEF EMEF PE DOMINGOS ZATTI	800,75	101,50	902,25	35,00	29/06/1951	2	
1094	JOCELI RODRIGUES VIANNA	5149	UEF D.A.I. - DEPARTAMENTO DE AÇÕES INTEGRADAS	845,22	34,00	879,22	15,00	04/01/1951	3	
1086	VANIA PACHECO FURLAN	5289	UEF NOVO EVOLUÇÃO	842,42	32,75	875,17	15,00	28/03/1964	4	
1047	YONARA ELEOTERIO SANTANNA GONÇALVES	5125	UEF LAR SÃO VICENTE DE PAULA	844,86	29,75	874,61	15,00	30/06/1966	5	
790	LUCIA DA SILVA FELISMINO	5011	UEF CENTRO COMUNITÁRIO JOÃO XXIII	861,14	12,25	873,39	10,00	28/06/1965	6	
10007	ANDREA ANTUNES NOGUEIRA	5300	UEF NAVE MÃE DRA. ZILDA ARNS	856,35	17,00	873,35	15,00	08/12/1965	7	
72	MIQUELINA SILVA GERMANO	5097	UEF SOCIEDADE AMIGOS DE BAIRRO DO DIC III	850,17	17,50	867,67	15,00	25/08/1948	8	
1196	VERA LUCIA FERREIRA	5009	UEF IGREJA PRESBITERIANA JARDIM SANTA MONICA	837,84	28,25	866,09	15,00	20/04/1952	9	
1141	MARIA ALDA DE OLIVEIRA	5001	UEF EMEF PROFª DULCE BENTO NASCIMENTO	838,58	26,00	864,58	15,00	03/03/1942	10	
1046	JOAO OLIVEIRA DE SOUZA	5097	UEF SOCIEDADE AMIGOS DE BAIRRO DO DIC III	848,50	11,75	860,25	10,00	29/03/1951	11	
1111	VILMA DE LOURDES CAMPOS	5086	UEF CENTRO CULTURAL CANDIDO FERREIRA	840,58	17,75	858,33	15,00	02/03/1959	12	
10082	MARIA AUXILIADORA DA ROCHA	5059	UEF PROF. BENEVENUTO DE FIGUEIREDO TORRES - EMEF	823,77	27,25	851,02	15,00	27/09/1959	13	
368	BRIGIDA FANTIN CALABRISI	5066	UEF DR LOURENCO BELLOCCHIO	840,05	10,25	850,30	10,00	17/10/1945	14	
1188	WALMIRA LANGE ALVES CAMPOS	5127	UEF CENTRO EDUCACIONAL IGREJA DO NAZARENO	807,90	37,75	845,65	15,00	30/08/1967	15	
1105	HELENA DE SOUZA	5259	UEF IGREJA DO EVANGELHO QUADRANGULAR PO FLORESTA III	810,40	34,50	844,90	15,00	07/11/1950	16	
687	MORGANA DE FATIMA ALADIO	5055	UEF PROFª ANÁLIA FERRAZ DA COSTA COUTO - EMEF	832,70	10,50	843,20	10,00	25/06/1965	17	
1138	VERA LUCIA CARDOSO DE OLIVEIRA	5155	UEF AR 12 ADMINISTRACAO REGIONAL 12	826,34	15,75	842,09	15,00	29/11/1959	18	
1201	VALERIA RIBAS OLIVEIRA ASSIS	5065	UEF LEONOR SAVI CHAIB - EMEF	822,42	18,50	840,92	10,00	14/10/1965	19	
1202	JACQUELINE DAMAZIO ARMANDO	5250	UEF ASSOCIAÇÃO DOS ALCOOLICOS ANÔNIMOS DIC VI	822,46	17,00	839,46	15,00	09/06/1969	20	
419	MARIA ISABEL ARAGAO NOESSE	5210	UEF COMUNIDADE RESSURREIÇÃO	811,35	27,00	838,35	15,00	10/05/1958	21	
1167	MARIA ALICE SIEBRA DE BRITO RAMOS	5193	UEF IGREJA N. SRA. PERPÉTUO SOCORRO	820,28	16,25	836,53	15,00	14/02/1959	22	
1170	OZENI DIAS LUCAS ALVES	5242	UEF IGREJA DO NAZARENO DO CAMPOS ELISEOS	816,85	19,00	835,85	10,00	16/10/1961	23	
1207	CARLA APARECIDA TAVARES DE SOUZA	5245	UEF ABRACE SOLIDÁRIO	804,40	30,75	835,15	15,00	12/05/1965	24	
1114	SIDNEIA OLIVEIRA DOS SANTOS	5072	UEF LEÃO VALLERIE - EMEF	823,80	5,50	829,30	0,00	30/08/1958	25	
10023	RUTE DE CARVALHO ANGELINI	5215	UEF IGREJA DO NAZARENO DO JD. FLORENCE I	781,31	47,50	828,81	15,00	07/11/1963	26	
414	WALDIRENE SILVEIRA DOS SANTOS PEDRINI	5062	UEF PROFª ODILA MAIA ROCHA BRITO - EMEF	800,70	26,75	827,45	15,00	20/06/1971	27	
807	ANDREA JACONI	9992	NAED SUL	796,65	30,50	827,15	15,00	05/11/1968	28	
415	DEBORAH CRISTINA BENTO ARAUJO	5335	UEF COMUNIDADE EVANGELICA LAREIRA DE DEUS	811,35	14,75	826,10	10,00	15/04/1968	29	
677	SANDRA RUBIA BATISTA PLACIDO	5206	UEF COMUNIDADE SÃO FRANCISCO DE ASSIS	789,70	35,50	825,20	15,00	15/11/1961	30	
470	ADELIA APARECIDA CONCON RISSO	5021	UEF COMUNIDADE EVANGELICA AGUA VIVA	815,15	10,00	825,15	15,00	17/12/1966	31	
1045	MONICA MARIA PEREIRA	5233	UEF CENTRO DE CONVIVÊNCIA TEAR DAS ARTES	811,40	13,75	825,15	10,00	22/03/1966	32	

1049	MARILDA APARECIDA DO PRADO SABADINI	5050	UEF BENJAMIN CONSTANT	811,30	11,25	822,55	10,00	08/09/1963	33
1101	MARIA DE FATIMA CUNHA	5051	UEF EMEI CONEGO MANOEL GARCIA	811,40	11,00	822,40	10,00	03/10/1954	34
9	ALZIRA BRIEL DE SOUSA	5081	UEF PROF ZEGERINO VAZ CAIC	819,70	0,25	819,95	0,00	30/05/1955	35
961	MARIA JOSE DE ANDRADE CAUZZO VAGLI	9990	FUMEC	804,40	10,20	814,40	10,00	20/03/1963	36
1015	Kelen Cristina Tauber de Andrade	5059	UEF PROF. BENEVENUTO DE FIGUEIREDO TORRES - EMEF	803,40	10,75	814,15	10,00	01/03/1969	37
478	FRANCISCA EURIDES DE LUCENA SANTOS	5287	UEF NAVE MAE GOV. LEONEL DE MOURA BRIZOLA - JD MARISA	800,05	13,75	813,80	10,00	28/09/1969	38
763	MARIA LETICIA SANTIMARIA	9991	NAED NORTE	810,60	0,50	811,10	0,00	27/10/1968	39
10073	DOGMA RODRIGUES FRANCISCO DE OLIVEIRA MISA	5217	UEF CEMEFEJA - PAULO FREIRE	775,46	31,50	806,96	15,00	30/01/1970	40
10119	MARIA ANGELA ELIZABETH NUCCI CARVALHINO NOLANDI	5086	UEF CENTRO CULTURAL CANDIDO FERREIRA	775,32	23,50	798,82	10,00	11/12/1951	41
10042	ROSANGELA MACHADO LEITE	5104	UEF FUNDAÇÃO ORSA	777,18	18,25	795,43	15,00	20/09/1963	42
10015	MARCIA AZEVEDO	9990	FUMEC	766,06	29,00	795,06	15,00	03/08/1963	43
10035	JOSENILDA MATOS LIMA DA SILVA	5156	UEF AR 13 ADMINISTRACAO REGIONAL 13	776,35	18,00	794,35	10,00	18/09/1968	44
10054	MARIA IRES FRANÇA DE BRITO	5205	UEF FUNDAÇÃO DOUGLAS ADRIANI - FDA	746,68	39,00	785,68	15,00	19/07/1964	45
10004	MARLETE TERESINHA VIEIRA HENRIQUE	5211	UEF NÚCLEO COMUNITÁRIO VILA UNIÃO III	754,20	27,25	781,45	15,00	16/06/1957	46
10038	EDNA FRANCISCA ANDRE	5076	UEF DR EDSON LUIS CHAVES - EMEF	769,64	10,00	779,64	10,00	10/05/1958	47
10105	MARIA CRISTINA DE LIMA SERNAGLIA	5168	UEF PAROQUIA SANTA LUZIA	758,60	18,75	777,35	10,00	13/08/1969	48
10096	ZELIA POLYCARPO DE ABREU DOS SANTOS	5049	UEF EMEF EDSON LUIZ LIMA SOUTO	759,43	15,50	774,93	15,00	07/10/1967	49
10028	MARLI DA SILVA MORAIS	5295	UEF NAVE MAE JOSE BONIFACIO COUTINHO NOGUEIRA - JD COSMOS	745,76	28,75	774,51	15,00	11/10/1966	50
10032	RITA DE CASSIA BENTO	5333	UEF PAROQUIA NOSSA SENHORA AUXILIADORA DA HUMANIDADE	763,45	2,00	765,45	0,00	24/02/1966	51
1200	SANDRA REGINA DE SOUZA LIMA	5187	UEF APAE - ASSOCIAÇÃO PAIS E AMIGOS DOS EXCEPCIONAIS	737,00	27,00	764,00	15,00	29/07/1967	52
99	MARLENE RODRIGUES ESTEVES	5070	UEF PE FRANCISCO SILVA - EMEF	733,24	30,50	763,74	15,00	09/05/1968	53
10110	BIANCA ALEXANDRA KRANZFELD	5226	UEF COMUNIDADE RELIGIOSA SANTA RITA DE CÁSSIA	729,97	32,75	762,72	15,00	23/01/1959	54
10012	NURIA OLLER BLANCH BONANI	5013	UEF CENTRO SOCIAL PADRE ANCHIETA	748,34	14,25	762,59	15,00	17/04/1967	55
10043	CRISTIANE REDA NOGUEIRA	5147	UEF PAROQUIA SAGRADO CORAÇÃO DE JESUS	727,60	34,25	761,85	30,00	02/02/1968	56
10072	LUZIA MARCIA FESTA	5059	UEF PROF. BENEVENUTO DE FIGUEIREDO TORRES - EMEF	734,40	25,25	759,65	15,00	25/04/1968	57
10089	ELIZANDRA REGINA CAZARINE OLIVEIRA	5094	UEF CENTRO COMUNITARIO JD FLORENCE II	742,42	16,00	758,42	10,00	03/07/1967	58
10031	APARECIDA SOUZA DOS SANTOS	5180	UEF COMUNIDADE CATOLICA SÃO PAULO APOSTOLOS	730,80	27,50	758,30	15,00	13/07/1946	59
10048	ANA MARIA LANDI BORGES	5393	UEF CASA DOS ANJOS - CASA DE MARIA DE NAZARÉ UNIDADE I	729,50	28,50	758,00	15,00	20/10/1955	60
10055	DALVA LANGE GUERRA	5072	UEF LEÃO VALLERIE - EMEF	729,40	27,25	756,65	15,00	24/08/1953	61
10014	ROSELIA SALOMÃO MESQUITA	5301	UEF 1ª IGREJA PRSBITERIANA DO JARDIM CONCEIÇÃO	726,60	30,00	756,60	15,00	04/07/1970	62
10051	DENISE APARECIDA PETERLINI DE OLIVEIRA	9992	NAED SUL	743,02	12,75	755,77	10,00	01/07/1971	63
10076	HERMINIA MARIA OLIVOS HERNANDEZ	5034	UEF PAROQUIA SÃO BENEDITO	737,05	16,75	753,80	10,00	17/05/1967	64
10036	ZELIA HELENA VIANA DE PAULA	5147	UEF PAROQUIA SAGRADO CORAÇÃO DE JESUS	742,20	10,00	752,20	10,00	14/01/1951	65
10050	DORGENIR RODRIGUES COSTA	5224	UEF IGREJA PAROQUIA CRISTO REI	731,22	17,75	748,97	15,00	30/04/1950	66
10086	MIYUKI MATSUMOTO BUENO CAMARGO	5334	UEF EMEF ORLANDO CARPINO	715,30	29,50	744,80	15,00	12/08/1947	67
274	MARIA ALICE SANTANA	5046	UEF PROF JORGE LEME (ANTIGA EMEI PE ANCHIETA)	728,40	15,75	744,15	15,00	02/11/1955	68
10024	ALESSANDRA VERGINELLI TURATTO	5067	UEF EMEF RAUL PILA	729,35	14,75	744,10	10,00	12/09/1971	69
10060	MARIA ISABEL FERREIRA	5231	UEF EE JORNALISTA ROBERTO MARINHO	730,85	12,00	742,85	10,00	14/04/1953	70
10087	FLAVIA GARCIA SOARES SILVA	9991	NAED NORTE	716,75	26,00	742,75	15,00	02/08/1972	71
10033	SILVIA FRAY REZENDE	9991	NAED NORTE	730,90	10,50	741,40	10,00	21/03/1959	72
10058	MARTA DE FATIMA MARCIANO	5218	UEF CEMEFEJA - CAMBARÁ	728,60	10,00	738,60	10,00	19/05/1968	73
10040	IRENE DOS SANTOS FERNANDES	5073	UEF PE ANTONIO MOBILE - EE	725,50	10,00	735,50	10,00	24/02/1968	74
10104	ISABEL APARECIDA DURANTE FRANCO DO AMARAL	5133	UEF PRES HUMBERTO ALENCAR CASTELO BRANCO - EMEF	684,03	50,50	734,53	15,00	07/07/1956	75
10061	SANDRA LIA MENDES BIASON	9995	NAED SUDOESTE	719,50	15,00	734,50	15,00	31/07/1965	76
10102	NEUSA ANTONIA DE OLIVEIRA	5097	UEF SOCIEDADE AMIGOS DE BAIRRO DO DIC III	715,45	18,25	733,70	15,00	16/01/1966	77
10053	BERNADETE DE LOURDES LOPES ALMEIDA YAMADA	5201	UEF CEPROCAMP	729,40	0,00	729,40	0,00	30/04/1951	78
33	ELIANA APARECIDA BUENO	9990	FUMEC	728,40	0,75	729,15	0,00	13/09/1963	79
10097	LUCIANA CAMARGO	9995	NAED SUDOESTE	715,55	11,00	726,55	15,00	10/12/1969	80
10078	MARA ISILDA ORBETELLI	5079	UEF PROF ANDRE TOSELLO - EMEF	710,50	15,00	725,50	15,00	16/11/1963	81
10092	SONIA MARIA ALVES DA CUNHA	5222	UEF COMUNIDADE CATÓLICA CRISTO REDENTOR	709,70	12,50	722,20	15,00	30/07/1952	82
10109	ANDREA APARECIDA REOLON	5062	UEF PROFA ODILA MAIA ROCHA BRITO - EMEF	678,70	38,25	716,95	15,00	28/07/1969	83
10044	ELIZABETH SCORSAFAVA LEVANTEZI	5334	UEF EMEF ORLANDO CARPINO	693,70	13,00	706,70	10,00	31/07/1943	84
10009	ROSEMEIRY DE JESUS BIANCHI BASTOS	5034	UEF PAROQUIA SÃO BENEDITO	683,43	17,75	701,18	15,00	13/09/1966	85
10103	CLEONILDA DUARTE DE SOUZA	5045	UEF EMEF PE. JOSÉ NARCISO VIEIRA EHRENBERG	675,94	20,00	695,94	15,00	24/04/1948	86
10074	ISA SPERANZA RIGHETTO	5226	UEF COMUNIDADE RELIGIOSA SANTA RITA DE CÁSSIA	678,95	13,50	692,45	0,00	21/12/1953	87
10182	RAQUEL DE OLIVEIRA PINTO	9992	NAED SUL	675,98	16,25	692,23	15,00	29/12/1958	88
10106	MARIA IDALBA PEREIRA LIMA	5071	UEF PROFA SYLVIA SIMOES MAGRO EMEF	659,48	32,25	691,73	15,00	30/12/1960	89
10003	ADRIANA PAULA MATIAS DA SILVA	5086	UEF CENTRO CULTURAL CANDIDO FERREIRA	668,48	21,25	689,73	10,00	26/06/1971	90
10117	KEILA MOURANA MARQUES SILVA	5052	UEF PRES FLORIANO PEIXOTO - EMEF	642,82	44,25	687,07	15,00	11/09/1968	91
10116	ZILDA MARIA SILVA DE OLIVEIRA	5250	UEF ASSOCIAÇÃO DOS ALCOOLICOS ANÔNIMOS DIC VI	659,24	25,00	684,24	15,00	22/05/1953	92
10107	MARIA PEREIRA SANTOS DE CARVALHO	5014	UEF IGREJA CATÓLICA SANTOS APOSTOLOS	669,84	11,50	681,34	15,00	27/09/1955	93
10063	ROSELI DE FATIMA CRUZ RUIZ	5034	UEF PAROQUIA SÃO BENEDITO	649,15	32,00	681,15	15,00	20/03/1967	94
10108	VERA LUCIA LUIZ	5248	UEF IGREJA DO EVANGELHO QUADRANGULAR	648,61	32,25	680,86	15,00	11/04/1966	95
10124	ROSENI APARECIDA DOS SANTOS	5222	UEF COMUNIDADE CATOLICA CRISTO REDENTOR	646,15	29,50	675,65	15,00	01/04/1968	96
10141	MAURA LUCIA SILVEIRA	5301	UEF 1ª IGREJA PRSBITERIANA DO JARDIM CONCEIÇÃO	649,81	17,00	666,81	15,00	11/08/1948	97
10120	MARIA DE FATIMA DA SILVA PEREIRA	5290	UEF IGREJA SANTA TEREZINHA	627,75	33,75	661,50	15,00	10/07/1956	98
10111	CILENE ARAUJO DOS SANTOS	5231	UEF EE JORNALISTA ROBERTO MARINHO	647,15	14,25	661,40	10,00	19/11/1970	99
10123	MONICA APARECIDA QUEIROZ	9994	NAED NOROESTE	628,10	33,00	661,10	15,00	07/07/1968	100
10139	MARIA CONCEIÇÃO DE LIMA SANTOS	9994	NAED NOROESTE	580,14	27,25	607,39	15,00	20/12/1955	101
10185	JACQUELINE MANTOVANI	5031	UEF IGREJA IMACULADA CONCEICAO	552,76	30,00	582,76	15,00	21/12/1965	102
10320	VERA LUCIA FRANCISCA DE JESUS	5060	UEF PROF FRANCISCO RIBEIRO SAMPAIO - EE	551,80	28,00	579,80	15,00	05/12/1963	103
10280	KE THEEN FREDERICCI ROMEIRO	5150	UEF APOT - ASSOCIAÇÃO PROMOCIONAL ORAÇÃO E TRABALHO PE HAROLDO	544,10	27,25	571,35	15,00	21/12/1967	104
10341	MARILDA OLIVEIRA SINIAGLIA	9991	NAED NORTE	547,23	16,00	563,23	10,00	29/07/1952	105
10363	APARECIDA DE SOUZA CABRAL	5150	UEF APOT - ASSOCIAÇÃO PROMOCIONAL ORAÇÃO E TRABALHO PE HAROLDO	524,95	33,50	558,45	15,00	05/10/1944	106
10300	MARTA HELENA BULGARELLI BISSOLI	5134	UEF CENTRO PROFISSIONALIZANTE NOVA ESPERANÇA	526,60	27,50	554,10	15,00	06/04/1950	107
10143	NEUSA MARIA MINUSSI FRANCO	5301	UEF 1ª IGREJA PRSBITERIANA DO JARDIM CONCEIÇÃO	541,48	11,00	552,48	10,00	03/09/1947	108
10045	ADRIANA DE CARVALHO BARAO	5067	UEF EMEF RAUL PILA	513,16	37,25	550,41	35,00	30/06/1972	109
10146	SANDRA HELENA PERLATO	5079	UEF PROF ANDRE TOSELLO - EMEF	521,38	27,25	548,63	15,00	23/11/1969	110
10178	IZABEL CLAUDIANO MOREIRA	9992	NAED SUL	523,03	20,75	543,78	15,00	06/06/1951	111
10388	CRISTIANE MAZZETTO VIEIRA DA COSTA	5333	UEF PAROQUIA NOSSA SENHORA AUXILIADORA DA HUMANIDADE	523,25	19,50	542,75	15,00	21/06/1967	112
10240	JANE GERODO GARCIA	5187	UEF APAE - ASSOCIAÇÃO PAIS E AMIGOS DOS EXCEPCIONAIS	503,23	35,50	538,73	15,00	12/09/1966	113
10147	SELMA CRISTINA VIEIRA	5032	UEF ANA - ASSOCIAÇÃO NAZARENO DE ASSISTENCIA	511,52	26,00	537,52	15,00	25/11/1967	114
10131	ELISETE APARECIDA CIA	5194	UEF CASI - CENTRO DE ATENDIMENTO SOCIAL INTEGRADO	519,96	14,00	533,96	10,00	10/09/1945	115
10152	ROSELENA CANDIDO DA SILVA	5079	UEF PROF ANDRE TOSELLO - EMEF	528,30	0,00	528,30	0,00	28/04/1965	116
10144	RAQUEL OLIVIERI HEIDORN	5054	UEF JÚLIO DE MESQUITA FILHO - EMEF	496,62	29,00	525,62	15,00	11/02/1971	117
10180	SOLANGE TERESINHA DA SILVA GONÇALVES	5392	UEF CENTRO COMUNITARIO PARQUE ITAJAI III E IV	495,19	29,50	524,69	15,00	15/04/1970	118
10355	SILVIA HELENA BERTHO FANTINATTI	5117	UEF VIRGINIA MENDES VASCONCELOS	504,70	17,50	522,20	15,00	04/01/1968	119
10331	SONIA MARIA PAPA MANOLI	5038	UEF NÚCLEO MÃE MARIA - SEAREIROS	500,25	19,25	519,50	15,00	20/03/1950	120
10276	IVANDA ALEXANDRE PEREIRA	5030	UEF SALÃO IGREJA JA CURA D'ARS	443,82	74,75	518,57	35,00	28/07/1957	121
10153	STAEEL CRISTINA PORTES	5059	UEF PROF. BENEVENUTO DE FIGUEIREDO TORRES - EMEF	487,18	25,00	512,18	15,00	15/01/1966	122
10129	CLEONICE RODRIGUES GOMES	5086	UEF CENTRO CULTURAL CANDIDO FERREIRA	478,08	33,50	511,58	15,00	18/12/1971	123
10190	EMILIA FERNANDA SALAZAR RODRIGUEZ	5175	UEF PROFA ROSINA FRAZATO DOS SANTOS - EE	476,82	29,75	506,57	15,00	15/03/1967	124
10255	ADRIANA CUNHA PADILHA	5165	UEF CASA ESCOLA ROSA DOS VENTOS	445,30	60,00	505,30	35,00	09/12/1966	125
10186	MARIA CRISTINA AMBAR	5011	UEF CENTRO COMUNITÁRIO JOÃO XXIII	486,74	12,00	498,74	10,00	11/04/1968	126
10313	SOLANGE MARIA AMERICO	9992	NAED SUL	453,87	44,50	498,37	35,00	02/06/1966	127
10289	MARIA INEZ DE MORAIS ALVES DOS ANJOS	5045	UEF EMEF PE. JOSÉ NARCISO VIEIRA EHRENBERG	484,50	13,50	498,00	10,00	01/11/1956	128
10396	VANIA FORTUNATO	5156	UEF AR 13 ADMINISTRACAO REGIONAL 13	454,14	43,75	497,89	15,00	07/06/1965	129
10315	SORAIA APARECIDA FACHINELLI FORTI GUIMARAES	5195	UEF OZIEL ALVES PEREIRA - EMEF	466,42	31,25	497,67	15,00	08/10/1964	130
10136	LUCIA MARIA DE SANTIS	5016	UEF LAR DOS VELHINHOS	459,72	36,75	496,47	35,00	08/01/1976	131
10151	GEISA GENARO GOMES	5049	UEF EMEF EDSON LUIZ LIMA SOUTO	437,60	58,00	495,60	35,00	10/01/1979	132
10353	VERA LUCIA ALVES DE OLIVEIRA	5257	UEF MESSIAS GONÇALVES TEIXEIRA - EE	458,88	34,50	493,38	15,00	22/02/1960	133
10256	ADRIANA APARECIDA FERREIRA	5177	UEF EMEJA NISIA FLORESTA	474,24	17,75	491,99	15,00	15/06/1966	

10360	ROCHANE ELIZABETH CECONELO ALVAREZ	5151	UEF EE UACURY RIBEIRO DE ASSIS BASTOS	441,91	15,00	456,91	15,00	04/02/1968	165
10273	GIOVANA ALVES	5392	UEF CENTRO COMUNITÁRIO PARQUE ITAJAI III E IV	421,20	35,25	456,45	15,00	07/11/1972	166
10283	LUCIANE DA COSTA SILVA OLIVEIRA	5194	UEF CASI - CENTRO DE ATENDIMENTO SOCIAL INTEGRADO	444,83	11,50	456,33	15,00	31/08/1973	167
10291	MARIA JOSÉ PATRICIO NASCIMENTO GONÇALVES	5009	UEF IGREJA PRESBITERIANA JARDIM SANTA MONICA	441,01	15,00	456,01	15,00	05/06/1964	168
10309	SANDRA BARBOZA DOS ANJOS	5257	UEF MESSIAS GONÇALVES TEIXEIRA - EE	436,25	19,00	455,25	15,00	18/02/1972	169
10327	ROBERTA RUFINO	5002	UEF PROFª DORA MARIA MACIEL CASTRO KANSO - EE	411,04	44,00	455,04	15,00	17/11/1973	170
10365	LIDICE FERREIRA	5008	UEF CENTRO ASSISTENCIAL VEDRUNA	438,40	16,00	454,40	15,00	26/12/1957	171
10318	VALERIA VIANA CONTEL	5103	UEF CENTRO PROFISSIONAL TANCREDO NEVES	431,72	22,25	453,97	15,00	24/09/1966	172
10149	STELA DE ALMEIDA LAHALIYED	5164	UEF CASA DA SOPA GRABEIRO	438,10	15,00	453,10	15,00	24/02/1974	173
10324	LUCIANO MARCOS DA SILVA	5300	UEF NAVE MÃE DRA. ZILDA ARNS	409,83	42,25	452,08	15,00	25/04/1975	174
10281	LAVINIA PAVARIN LIMOLI	5020	UEF SALÃO PAROQUIAL DA IGREJA SANTO ANTONIO	416,51	35,00	451,51	15,00	22/01/1962	175
10298	MARINALVA IMACULADA CUZIN	5086	UEF CENTRO CULTURAL CANDIDO FERREIRA	372,05	78,50	450,55	50,00	17/11/1964	176
10265	DENISE SOUZA DE GUSMÃO	9991	NAED NORTE	432,75	17,75	450,50	10,00	08/02/1962	177
10282	LIAMARA SCASSIOTTI RICCI	9993	NAED LESTE	426,76	23,00	449,76	15,00	25/04/1971	178
10322	ADRIANA GARLIPP TAGLIOLATO SALAZAR	5165	UEF CASA ESCOLA ROSA DOS VENTOS	410,23	39,50	449,73	15,00	26/04/1971	179
10305	RITA DE CÁSSIA ALMEIDA DA SILVA	5078	UEF ELZA MARIA PELEGRINI AGUIAR - EMEF	432,60	15,25	447,85	15,00	23/01/1971	180
10306	ROSILDA DE SOUSA RAMOS WUSTEMBERG	5015	UEF SALÃO DA IGREJA CATÓLICA SANTA BÁRBARA	430,26	16,25	446,51	15,00	30/12/1970	181
10410	MARIA AUXILIADORA CASTELAR BRITO ALVES	9992	NAED SUL	431,95	13,50	445,45	10,00	17/11/1949	182
10260	CELIA MARIA DA SILVA	5055	UEF PROFª ANÁLIA FERRAZ DA COSTA COUTO - EMEF	424,84	18,25	443,09	15,00	30/10/1965	183
10140	MARIA LUIZA TAGLIOLATO LOPES	5052	UEF PRES FLORIANO PEIXOTO - EMEF	432,60	4,00	442,60	0,00	26/11/1943	184
10311	SILMARA ALVES SANTOS FARIAS	5064	UEF ELVIRA MURARO - EMEF	429,80	11,25	441,05	10,00	05/03/1973	185
10411	JANDIRA MILANESI LANDUCCI	9993	NAED LESTE	441,05	0,00	441,05	0,00	23/11/1941	186
10259	CAROLINA FREALDO	9992	NAED SUL	407,91	33,00	440,91	15,00	15/10/1976	187
10372	PATRICIA SANCHES BODINE	5080	UEF MARIA PAVANATTI FAVARO - EMEF	420,69	18,00	438,69	15,00	20/08/1968	188
10179	JOSÉ RENATO PREBELL	5045	UEF EMEF PE. JOSÉ NARCISO VIEIRA EHRENBERG	433,10	3,00	436,10	0,00	28/02/1959	189
10371	SIMONE DE OLIVEIRA SERGIO	5047	UEF EMEF JOÃO ALVES DOS SANTOS	411,72	24,00	435,72	15,00	18/08/1969	190
10378	IARA APARECIDA LUZ	9992	NAED SUL	405,06	29,00	434,06	15,00	22/11/1959	191
10319	VERONICA AMARO DA ROCHA AFONSO	5074	UEF PROFª CLOTILDE BARRAQUET VON ZUBEN - EMEF	400,66	30,25	430,91	15,00	11/02/1974	192
10285	MADALENA VIOLADA FELIX	5170	UEF IGREJA BATISTA MARANATA	418,55	12,00	430,55	10,00	16/06/1965	193
10366	ELISANDE DE LOURDES QUINTINO	5060	UEF PROF FRANCISCO RIBEIRO SAMPAIO - EE	390,98	37,50	428,48	15,00	14/07/1967	194
10390	LUIZA NOGUEIRA	5288	UEF NAVE MÃE PAULO REGLUS	401,03	25,25	426,28	15,00	03/06/1970	195
10397	DARLENE CLAUDIA RABELO ROCHA PINTO	5294	UEF NAVE MÃE MINISTRO GUSTAVO CAPANEMA - DIC VI	406,15	17,50	423,65	15,00	30/06/1970	196
10342	JULIANA TOFANIN MONTECINO	5080	UEF MARIA PAVANATTI FAVARO - EMEF	389,46	33,25	422,71	15,00	10/08/1974	197
10386	IZALTO JUNIOR CONCEIÇÃO MATOS	5049	UEF EMEF EDSON LUIZ LIMA SOUTO	360,53	62,00	422,53	35,00	25/12/1966	198
10312	SIMONE LUCIA CONCETTA	5111	UEF CANTINHO DOS BAIXINHOS	402,78	18,50	421,28	10,00	17/02/1976	199
10409	MARIA SILVIA BITTENCOURT PUGGINA ROSSETTI	5218	UEF CEMEFEJA - CAMBARÁ	399,08	21,25	420,33	15,00	08/09/1960	200
10266	DENISE TRAVASSOS MARQUES	5245	UEF ABRACE SOLIDÁRIO	362,53	57,50	420,03	35,00	07/03/1964	201
10303	NILDA UMBELINA DE SOUZA BARBOSA	5250	UEF ASSOCIAÇÃO DOS ALCOOLICOS ANÔNIMOS DIC VI	396,90	22,25	419,15	15,00	26/07/1947	202
10302	MONICA LIZETE MARCOLONGO	5259	UEF IGREJA DO EVANGELHO QUADRANGULAR PO FLORESTA III	407,17	11,50	419,07	10,00	19/04/1964	203
10405	RITA DE CÁSSIA CONCEIÇÃO	5194	UEF CASI - CENTRO DE ATENDIMENTO SOCIAL INTEGRADO	404,17	13,25	417,42	15,00	22/05/1968	204
10326	RAQUEL PILON	5046	UEF PROF JOSE LEME (ANTIGA EMEI PE ANCHIEITA)	370,30	43,75	414,05	15,00	29/05/1977	205
10338	SONIA MARIA DOS ANJOS	5243	UEF PROF ROQUE DE MAGALHÃES BARROS EE	395,28	18,75	414,03	15,00	03/02/1976	206
10264	CONCEIÇÃO APARECIDA DOS SANTOS	5111	UEF CANTINHO DOS BAIXINHOS	387,80	25,25	413,05	15,00	04/05/1965	207
10287	MARIA CONCEIÇÃO MENDES VIEIRA AMORIM	5163	UEF IGREJA SANTO ANTONIO DO JD MARTIN	384,28	27,75	412,03	15,00	16/07/1965	208
10347	LILIAN MONTEBELLER SILVA	5297	UEF SALÃO DA COMUNIDADE SÃO MARCELINO	338,60	72,25	410,85	35,00	28/12/1968	209
10243	CLAUDIA RIPARI CHIACHIO	9991	NAED NORTE	394,95	15,50	410,45	10,00	19/07/1961	210
10290	MARIA JOSÉ LIPPAUS	5218	UEF CEMEFEJA - CAMBARÁ	394,52	15,75	410,27	15,00	29/09/1966	211
10330	MARISA APARECIDA GASBARRO	9993	NAED LESTE	398,71	11,00	409,71	10,00	29/09/1952	212
10270	ELSA JORGE BELLOTTI	9994	NAED NOROESTE	373,45	33,00	406,45	15,00	25/01/1958	213
10374	VILMA VENDRAMIM	9992	NAED SUL	372,44	33,75	406,19	15,00	04/08/1957	214
10296	MARILDA FARIA DA SILVA	5194	UEF CASI - CENTRO DE ATENDIMENTO SOCIAL INTEGRADO	360,62	42,25	402,87	15,00	06/01/1961	215
10384	EVANILDA DIAS DO CARMO SILVA	9993	NAED LESTE	376,60	25,25	401,85	15,00	23/08/1966	216
10361	REGINA HELENA BALDISSARELLI LIMA OTRANTO	5091	UEF CENTRO PROF BENTO HOMEM DE MELLO	372,69	29,00	401,69	15,00	07/07/1956	217
10346	SONIA REGINA BINDILATTI CARLI	5161	UEF NÚCLEO ASSOCIAÇÃO ESPERANÇA E VIDA	373,40	28,25	401,65	15,00	03/06/1954	218
10294	MARIA REGINA MENDES DA SILVA	5165	UEF CASA ESCOLA ROSA DOS VENTOS	371,53	27,00	398,53	15,00	26/02/1962	219
10404	JULIANA MARQUES DA COSTA	5299	UEF NAVE MÃE SENADOR JOÃO DE MEDEIROS CALMON	382,63	15,50	398,13	0,00	06/12/1970	220
10333	ADRIANA MARGELO	5251	UEF CENTRO DE CONVIVÊNCIA E CULTURA ARMANDO VELOSO	365,28	32,00	397,28	15,00	22/10/1972	221
10379	SILVANA MATOSO CAPELETTO	5074	UEF PROFª CLOTILDE BARRAQUET VON ZUBEN - EMEF	365,39	30,75	396,14	15,00	16/07/1960	222
10400	SEBASTIANA FERREIRA DA SILVA	5190	UEF ASSOCIAÇÃO MORADORES DO SÃO CRISTOVÃO	378,76	16,00	394,76	15,00	24/07/1950	223
10376	ELIANE MARIA OLIGURSKI	5077	UEF CORREA DE MELLO - EMEF	336,40	58,00	394,40	35,00	25/12/1952	224
10262	CLEIDE GOMES FERREIRA	5157	UEF ASSOCIAÇÃO DOS MORADORES PARQUE VITÓRIA	354,40	38,50	392,90	15,00	27/07/1973	225
10245	LUCIA MARIA DE ALMEIDA SCHEFFER	9991	NAED NORTE	379,20	12,50	391,70	10,00	24/04/1950	226
10323	CINTIA FARAONE NEGRETTI	5177	UEF EMEJA NISIA FLORESTA	372,25	18,00	390,25	15,00	06/12/1972	227
10402	ROSANA ANDREA ROVARIZ DE OLIVEIRA	5106	UEF CENTRO COMUNITARIO IPORÁ	353,10	36,75	389,85	15,00	14/04/1970	228
10349	SONIA TERESINHA MACEDO	5187	UEF APAE - ASSOCIAÇÃO PAIS E AMIGOS DOS EXCEPCIONAIS	370,82	18,75	389,57	10,00	09/11/1965	229
10267	ELEIDA REGINA CAMPOS DE FARIA	5195	UEF OZIEL ALVES PEREIRA - EMEF	359,30	29,75	389,05	15,00	26/09/1972	230
10310	SIDINEIA FERREIRA LOPES	5240	FUMEC CAPS NOVO TEMPO - CENTRO DE ATENÇÃO PSICOSOCIAL	348,22	36,75	384,97	15,00	21/01/1964	231
10293	MARIA MADALENA FERREIRA SILVA	5080	UEF MARIA PAVANATTI FAVARO - EMEF	365,55	19,00	384,55	15,00	26/03/1967	232
10370	ELISANGELA BRANDÃO DE MESQUITA DE SOUZA	5194	UEF CASI - CENTRO DE ATENDIMENTO SOCIAL INTEGRADO	368,08	13,00	381,08	10,00	15/09/1973	233
10277	JOANA ZAVAN PINHEIRO	5008	UEF CENTRO ASSISTENCIAL VEDRUNA	357,95	22,75	380,70	15,00	06/08/1979	234
10258	ANA MARIA DA SILVA DOBNER	5292	UEF Profª. Conceição Ribeiro - E.E.	360,16	18,75	378,91	15,00	05/05/1960	235
10343	NATALIA DE OLIVEIRA BEZZAN	5291	UEF ASSOCIAÇÃO AMIGOS DE BAIRRO DO JARDIM LISA	367,80	10,00	377,80	10,00	16/02/1956	236
10332	ANDRÉ LUIS ZANOTTI	5132	UEF CENTRO COMUNITÁRIO ANTONIO DA COSTA SANTOS	359,28	18,00	377,28	15,00	10/01/1968	237
10344	RENATA CRISTINA NUNCIATO	5047	UEF EMEF JOÃO ALVES DOS SANTOS	352,28	22,50	374,78	15,00	13/12/1974	238
10307	ROSILEIA APARECIDA CASSARO DOMINGUES KRUGNER	5083	UEF ASSOCIAÇÃO DOS AMIGOS DO BAIRRO DO JD. CAPIVARI	358,00	16,50	374,50	15,00	22/07/1976	239
10301	MILENA THAIS DE LIMA	5177	UEF EMEJA NISIA FLORESTA	347,68	26,50	374,18	15,00	26/01/1978	240
10362	MERCIA APARECIDA LUVISARI TREVISAN	5253	UEF NAVE MÃE ANÍSIO S. TEIXEIRA - JARDIM FERNANDA	355,05	18,50	373,55	15,00	24/09/1963	241
10373	MARIA INES DE CASTRO GUEDES	9991	NAED NORTE	366,62	6,25	372,87	0,00	28/01/1966	242
10367	CRISTIANE FRAZAO LOPES DA SILVA	9994	NAED NOROESTE	358,00	14,75	372,75	10,00	30/12/1972	243
10406	TELMIA REGINA DE CAMPOS JOÃO	9995	NAED SUDOESTE	351,32	21,00	372,32	15,00	31/05/1966	244
10408	ANA CLAUDIA ALVES DOS SANTOS	5074	UEF PROFª CLOTILDE BARRAQUET VON ZUBEN - EMEF	338,41	32,50	370,91	15,00	25/01/1977	245
10339	ANA TEREZA MARINO MARTINS	5157	UEF ASSOCIAÇÃO DOS MORADORES PARQUE VITÓRIA	352,58	16,75	369,33	10,00	26/07/1947	246
10278	JULIANA SPOSSOTTO DE FRANCA	5177	UEF EMEJA NISIA FLORESTA	346,70	20,50	367,20	15,00	15/02/1982	247
10348	PAULA RAMOS ARIAS DIAS	5086	UEF CENTRO CULTURAL CANDIDO FERREIRA	334,40	32,75	367,15	15,00	22/11/1980	248
10279	KATIA CRISTINA FIRMINO GIANONI	9995	NAED SUDOESTE	340,45	26,00	366,45	15,00	13/06/1970	249
10275	INEZ LENI RUELA	9998	NAED SUDOESTE	348,94	16,25	365,19	15,00	14/07/1953	250
10314	SONIA REGINA MANFRINATTI	9993	NAED LESTE	361,82	1,25	363,07	10,00	13/01/1949	251
10369	MARIA JOSÉ PELEGRINI	5049	UEF EMEF EDSON LUIZ LIMA SOUTO	329,64	32,00	361,64	15,00	08/11/1958	252
10391	JUCELIA PEREIRA SENA DOBNER	5241	UEF IGREJA BATISTA NO NOBREGA	342,65	15,50	358,15	10,00	23/02/1960	253
10354	MARIA DO CARMO COSTA LOPES	9990	FUMEC	355,20	0,00	355,20	0,00	08/03/1950	254
10383	RAFAELA RAMOS DOS SANTOS	5077	UEF CORREA DE MELLO - EMEF	339,35	15,25	354,60	15,00	16/03/1971	255
10345	CLEUSA DA SILVA	5177	UEF EMEJA NISIA FLORESTA	328,20	17,00	345,20	15,00	01/09/1951	256
10398	CIRLEI FERNANDES BERNARDES POLI	5200	UEF CENTRO COMUNITÁRIO JARDIM ROSÁLIA I	316,96	25,50	342,46	15,00	13/01/1966	257
10377	MARIA DO CARMO DE OLIVEIRA PONGITORI	9992	NAED SUL	308,60	31,00	339,60	15,00	08/03/1955	258
10399	IDALINA MANTOVANELI	5194	UEF CASI - CENTRO DE ATENDIMENTO SOCIAL INTEGRADO	296,20	42,50	338,70	15,00	01/09/1955	259
10387	ROSANGELA DA SILVEIRA MOTA	5299	UEF NAVE MÃE SENADOR JOÃO DE MEDEIROS CALMON	323,50	15,00	338,50	15,00	26/04/1972	260
10392	EDICELMO VALDECI COSTA	5194	UEF CASI - CENTRO DE ATENDIMENTO SOCIAL INTEGRADO	299,96	36,75	336,71	0,00	28/04/1972	261
10272	FERNANDA SOARES DE CAMARGO VICTOR	5239	UEF COMUNIDADE TERAPEUTICA NOSSA SENHORA DA RESTAURAÇÃO	314,82	10,50	325,32	10,00	27/01/1975	262

STITUAÇÃO FUNCIONAL:**COMPONENTE CURRICULAR:**

MATRÍ CULA	NOME	CC	UNIDADE ESCOLAR	PTS TEMPO SERVIÇO	PTS TITU LACAO	PTS TOTAL	PTS MAIOR TITULO	DATA NASCIMENTO	CLASSIFI CAÇÃO
396	DAISY BURATTO DOS SANTOS	9995	NAED SUDOESTE	891,50	37,50	929,00	15,00	26/03/1964	1
136	SONIA MARIA SOUZA FERRARI	9995	NAED SUDOESTE	902,70	18,50	921,20	0		

CARGO:		CONTADOR		PTS	PTS	PTS	PTS	DATA	CLASSIFI
MATRÍ	NOME	CC	UNIDADE ESCOLAR	TEMPO	TITU	TOTAL	MAIOR	NASCIMENTO	CAÇÃO
CULA				SERVIÇO	LACAO		TITULO		
1070	RENATA FRANCESCHINI DOS SANTOS	9990	FUMEC	811,40	10,50	821,90	10,00	04/06/1964	1
1252	EUNICE DE MORAES VILAS BOAS RODRIGUES	9990	FUMEC	802,40	0,00	802,40	0,00	21/05/1958	2
1643	MARIA APARECIDA ARAUJO FERNANDES MARTINS	9990	FUMEC	742,80	30,00	772,80	15,00	01/06/1964	3
1604	ANA PAULA EVARISTO SOARES	9990	FUMEC	748,30	10,00	758,30	10,00	27/11/1970	4
10216	NELSON GONÇALVES	9990	FUMEC	415,60	30,00	445,60	15,00	22/06/1952	5
10230	ANTONIA FRANCISCA DOS SANTOS NOLETO	9990	FUMEC	408,20	0,75	408,95	0,00	21/02/1957	6
10252	ADRIANA APARECIDA RUELLA TEODORO	9990	FUMEC	364,40	10,00	374,40	10,00	09/12/1970	7
CARGO:		AGENTE DE APOIO OPERACIONAL		PTS	PTS	PTS	PTS	DATA	CLASSIFI
MATRÍ	NOME	CC	UNIDADE ESCOLAR	TEMPO	TITU	TOTAL	MAIOR	NASCIMENTO	CAÇÃO
CULA				SERVIÇO	LACAO		TITULO		
749	ANTONIO CORREA DA SILVA FILHO	5060	UEF PROF FRANCISCO RIBEIRO SAMPAIO - EE	1.444,60	0,00	1.444,60	0,00	21/09/1952	1
164	MARIA DA SOLIDADE FERREIRA	9994	NAED NOROESTE	903,70	6,75	910,45	4,00	22/10/1959	2
254	MARIA DE LOURDES FONSECA DE OLIVEIRA	9992	NAED SUL	903,70	2,75	906,45	2,00	01/04/1958	3
226	MARIA LUCIA CRUZ	9994	NAED NOROESTE	903,70	2,00	905,70	2,00	03/11/1960	4
378	MARIO SERGIO MOISES DOS SANTOS	9992	NAED SUL	895,50	10,00	905,50	15,00	05/11/1960	5
209	BENEDITA CORREA PINTO	9992	NAED SUL	902,20	2,25	904,45	2,00	06/06/1953	6
306	MARIA PAULINO DOS SANTOS	5014	UEF IGREJA CATÓLICA SANTOS APOSTÓLOS	903,70	0,50	904,20	0,00	09/03/1961	7
224	VILMA DE CASTRO MARÇAL	5242	UEF IGREJA DO NAZARENO DO CAMPOS ELISEOS	903,20	1,00	904,20	0,00	16/09/1961	8
153	NEUSA AVELINA RIBEIRO DA SILVA	5254	UEF SOCIEDADE BENEFICENTE AMIGOS DO BAIRRO SANTA MONICA	903,70	0,00	903,70	0,00	05/01/1951	9
367	EDIR ALVES FELIPE	9994	NAED NOROESTE	903,70	0,00	903,70	0,00	07/12/1953	10
252	SUELY APARECIDA CABELO	9992	NAED SUL	903,70	0,00	903,70	0,00	23/06/1954	11
206	JERONICE SALES RIBEIRO	5200	UEF CENTRO COMUNITÁRIO JARDIM ROSÁLIA I	903,70	0,00	903,70	0,00	02/05/1955	12
287	MARIA LUCIA DOS SANTOS	5015	UEF SALÃO DA IGREJA CATÓLICA SANTA BÁRBARA	903,60	0,00	903,60	0,00	17/07/1954	13
175	MARIA LUCIA DE OLIVEIRA	9992	NAED SUL	903,60	0,00	903,60	0,00	10/12/1954	14
180	MARINEIDE SAMPAIO NUNES	5292	UEF Prof. Conceição Ribeiro - E.E.	903,60	0,00	903,60	0,00	16/12/1963	15
168	LEILA MARIA NUNES	5177	UEF EMEJA NISIA FLORESTA	903,20	0,00	903,20	0,00	05/08/1952	16
240	MARIA DE LOURDES DO PRADO	9994	NAED NOROESTE	901,90	0,75	902,65	0,00	01/11/1957	17
293	ALZIRA MARIA DA COSTA	9990	FUMEC	900,40	2,00	902,40	0,00	25/06/1954	18
289	LEDA INOCENCIA PEREIRA	9992	NAED SUL	900,90	0,00	900,90	0,00	13/09/1943	19
490	JOCELIA DOS SANTOS BATISTA DA SILVA	5021	UEF COMUNIDADE EVANGELICA AGUA VIVA	888,10	4,25	892,35	4,00	20/11/1964	20
398	MANOEL MACHADO DE ALMEIDA	9992	NAED SUL	891,80	0,00	891,80	0,00	01/08/1947	21
413	APARECIDA LEODETE SANTOS ANDREATA	5194	UEF CASI - CENTRO DE ATENDIMENTO SOCIAL INTEGRADO	886,90	4,25	891,15	4,00	19/01/1960	22
436	LUCILA SANTA PITON DA SILVA	5228	UEF ASSOCIAÇÃO DOS MORADORES DO JD. LONDRES	889,40	0,25	889,65	0,00	31/10/1947	23
261	MARIA DAS GRACAS DOS REIS VIEIRA	9994	NAED NOROESTE	883,70	4,00	887,70	4,00	07/05/1961	24
501	BENEDITA GONÇALVES LACERDA	5009	UEF IGREJA PRESBITERIANA JARDIM SANTA MONICA	887,60	0,00	887,60	0,00	27/09/1959	25
640	LUCIA IZABEL SILVA DOS SANTOS	5244	UEF RESIDENCIAL VILA OLIMPIA	880,50	6,00	886,50	4,00	30/11/1961	26
496	MARIA FRANCISCA TEIXEIRA MARQUES	5070	UEF PE FRANCISCO SILVA - EMEF	886,20	0,00	886,20	0,00	17/06/1942	27
523	VERANILDA MARTINS DA SILVA	9992	NAED SUL	886,00	0,00	886,00	0,00	21/01/1955	28
600	MARIA MONTEIRO DE AGUIAR	5052	UEF PRES FLORIANO PEIXOTO - EMEF	884,60	0,50	885,10	0,00	12/12/1961	29
563	CLAUDETE APARECIDA MORAES NUNES	9991	NAED NORTE	884,80	0,00	884,80	0,00	14/02/1952	30
579	MIRIA MERCEDES MARTINS DI FALCO	5048	UEF EMEF PE DOMINGOS ZATTI	881,10	0,00	881,10	0,00	22/05/1956	31
724	MARIA CLAUDINEIA DA SILVA	9994	NAED NOROESTE	851,90	4,50	856,40	4,00	01/02/1970	32
779	MARIA DE LIMA LOURENÇO DE OLIVEIRA	9994	NAED NOROESTE	845,70	4,00	849,70	4,00	21/12/1956	33
810	VERA LUCIA DA SILVA	9995	NAED SUDOESTE	839,40	2,00	841,40	2,00	16/08/1953	34
1152	ANA MARIA TEODORO DE SOUZA	5077	UEF CORREA DE MELLO - EMEF	809,50	25,00	834,50	15,00	29/05/1956	35
1128	MARILU DE FATIMA VENDEMIATTO DA SILVA	9990	FUMEC	809,60	9,50	819,10	0,00	29/11/1955	36
428	JESSE RODRIGUES DA SILVA	9990	FUMEC	818,80	0,00	818,80	0,00	05/02/1961	37
1060	BENEDITO APARECIDO GIAMPALUCCI	5076	UEF DR EDSON LUIS CHAVES - EMEF	812,00	4,00	816,00	4,00	15/09/1963	38
1057	PAULO CESAR GODOI DO CARMO	5078	UEF ELZA MARIA PELEGRINI AGUIAR - EMEF	811,20	4,00	815,20	4,00	18/01/1970	39
1136	DALETE FÁRIA CARVALHO DE AZEVEDO	9995	NAED SUDOESTE	809,60	4,75	814,35	4,00	05/01/1962	40
1132	MARIA APARECIDA SANTIAGO DE OLIVEIRA	9994	NAED NOROESTE	809,60	4,25	813,85	4,00	03/10/1966	41
1115	IVANILDE APARECIDA ANACLETO RONDON	5080	UEF MARIA PAVANATTI FAVARO - EMEF	809,50	4,00	813,50	4,00	10/01/1957	42
1151	MARILIA CONCEICAO SEBASTIAO DA SILVA	9995	NAED SUDOESTE	808,10	5,00	813,10	4,00	15/05/1963	43
1106	JOSE ISMAR DA SILVA	9993	NAED LESTE	810,40	2,00	812,40	2,00	19/02/1952	44
1066	SEBASTIAO CARUZZO	9993	NAED LESTE	810,70	1,50	812,20	0,00	01/10/1959	45
1187	MARIA JOSE DA SILVA	5217	UEF CEMEFEJA - PAULO FREIRE	807,90	4,25	812,15	4,00	26/07/1958	46
1053	CARLOS ALBERTO DE MORAES	5205	UEF FUNDAÇÃO DOUGLAS ADRIANI - FDA	812,00	0,00	812,00	0,00	22/04/1961	48
1176	MARIA DO CARMO FERREIRA SIQUEIRA	5034	UEF PAROQUIA SÃO BENEDITO	807,50	4,00	811,50	4,00	18/09/1957	49
1186	MARCIA TEIXEIRA DE ARAUJO	9990	FUMEC	807,40	4,00	811,40	4,00	09/07/1958	50
1091	JOSE CARLOS TEIXEIRA	9992	NAED SUL	810,90	0,25	811,15	0,00	15/09/1943	51
1068	JOSE CARLOS FERREIRA	9990	FUMEC	811,00	0,00	811,00	0,00	04/11/1966	52
1255	LIDIA FATIMA DOS SANTOS	9990	FUMEC	799,90	11,00	810,90	10,00	17/11/1966	53
1131	ANA MARIA VIRTI ARMANDO	9992	NAED SUL	809,60	0,75	810,35	0,00	16/11/1959	54
1206	LUIZ APARECIDO MACHADO	5111	UEF CANTINHO DOS BAIXINHOS	805,80	4,00	809,80	4,00	31/12/1963	55
1123	NAGLIA MARIA MOREIRA	5072	UEF LEÃO VALLERIE - EMEF	809,60	0,00	809,60	0,00	08/05/1955	56
1129	HELENA FERRARO PIRES	9990	FUMEC	809,60	0,00	809,60	0,00	13/07/1955	57
1149	CESIRA BELSARIA LOURENÇO PEREIRA	5243	UEF PROF ROQUE DE MAGALHÃES BARROS EE	809,60	0,00	809,60	0,00	02/05/1959	58
1223	CONCEICAO PINTO DE LIMA	9990	FUMEC	803,70	4,50	808,20	4,00	19/04/1967	59
1218	CLAudemira REGINA COQUEIRO PEINADO	5077	UEF CORREA DE MELLO - EMEF	803,20	4,00	807,20	4,00	11/08/1949	60
1172	MARIA TEREZA CEZAR SILVA	5076	UEF DR EDSON LUIS CHAVES - EMEF	805,20	2,00	807,20	2,00	17/10/1952	61
1212	VALDEMAR ALVES DE BRITO	9995	NAED SUDOESTE	805,80	0,00	805,80	0,00	10/05/1947	62
1211	DEOCLIDES COSTA DE OLIVEIRA	9995	NAED SUDOESTE	805,80	0,00	805,80	0,00	24/04/1955	63
1135	ROSANA CLAUDIA SILVA	9991	NAED NORTE	805,70	0,00	805,70	10,00	21/12/1967	64
1244	SUELY FATIMA GOMES	9990	FUMEC	801,60	4,00	805,60	4,00	11/08/1962	65
1251	ODETE DA SILVA TOMASI	5103	UEF CENTRO PROFISSIONAL TANCREDO NEVES	801,40	2,25	803,65	2,00	01/04/1944	66
1229	JOEL ANDRE DOS SANTOS	9992	NAED SUL	803,50	0,00	803,50	0,00	02/10/1955	67
1248	SONIA MARIA DE FREITAS	9992	NAED SUL	799,90	2,50	802,40	2,00	20/04/1966	68
1316	NEUSA ROSA DOS SANTOS MOREIRA	9992	NAED SUL	795,30	4,50	799,80	4,00	26/05/1965	69
1258	ARISTIDES FERNANDES PERES	5034	UEF PAROQUIA SÃO BENEDITO	798,60	0,25	798,85	0,00	24/08/1956	70
1233	OSVALDO OLEDIR ALVES FELIPE	9990	FUMEC	797,10	0,00	797,10	0,00	02/10/1958	71
1260	DULCELENA HONORIO DIOGO	9993	NAED LESTE	797,00	0,00	797,00	4,00	27/05/1967	72
1317	CLEIDE SUELI MORAES RODRIGUES	5020	UEF SALÃO PAROQUIAL DA IGREJA SANTO ANTONIO	795,80	0,00	795,80	2,00	07/09/1957	73
1466	MARIA DA PAZ DOS SANTOS ROCHA	5246	UEF CASA ESCOLA ROSA DOS VENTOS	776,70	9,50	786,20	4,00	09/07/1963	74
1413	TEREZINHA DE FATIMA CASTANHO	5289	UEF NOVO EVOLUÇÃO	780,60	4,00	784,60	4,00	19/03/1964	75
1412	MARIA DE LOURDES SANTOS MELO	5008	UEF CENTRO ASSISTENCIAL VEDRUNA	781,00	2,00	783,00	2,00	03/04/1956	76
1411	RENATA DE ALMEIDA SANTANA APARECIDO	9990	FUMEC	781,30	1,50	782,80	0,00	18/02/1972	77
1418	HELENA PEREIRA DOS SANTOS	5292	UEF Prof. Conceição Ribeiro - E.E.	781,30	0,00	781,30	0,00	08/09/1953	78
1465	OSANA MARIA SILVA FOGACA	5289	UEF NOVO EVOLUÇÃO	777,10	4,00	781,10	4,00	02/05/1963	79
1453	CELSO PEDROSO CHAGAS	5080	UEF MARIA PAVANATTI FAVARO - EMEF	778,30	2,00	780,30	2,00	22/05/1968	80
1455	JANETE DANIEL GOMES	9991	NAED NORTE	777,40	0,75	778,15	0,00	02/11/1950	81
1479	MARIA HELENA MELLO CRIVELARI	5070	UEF PE FRANCISCO SILVA - EMEF	774,00	2,00	776,00	2,00	25/01/1951	82
1467	IRENE BRAZ THOMAZ	9990	FUMEC	775,90	0,00	775,90	0,00	26/02/1954	83
1419	LEOZINA PEREIRA MARCELINO	5091	UEF CENTRO PROF BENTO HOMEM DE MELLO	773,70	0,00	773,70	0,00	03/01/1953	84
1119	VERA DE ARAUJO ARCHANGELO	9990	FUMEC	773,10	0,00	773,10	0,00	26/08/1951	85
1482	MARIA DO CARMO SANTIAGO SILVA	5175	UEF PROFA ROSINA FRAZATO DOS SANTOS - EE	772,60	0,00	772,60	0,00	12/05/1962	86
1524	MARIA APARECIDA PARUSSOLO	9992	NAED SUL	763,80	3,00	766,80	2,00	04/11/1951	87
1523	ROSANGELA TADEUS RODRIGUES VIEIRA	5079	UEF PROF ANDRE TOSELLO - EMEF	763,00	0,00	763,00	0,00	29/06/1957	88
1572	MARLENE CESARINO	5074	UEF PROFA CLOTILDE BARRAQUET VON ZUBEN - EMEF	757,30	4,25	761,55	4,00	06/02/1954	89
177	IVONE ESTEVAN JEREMIAS	5165	UEF CASA ESCOLA ROSA DOS VENTOS	620,90	5,00	625,90	4,00	14/12/1957	90
631	SONIA VIANA DOS SANTOS	5155	UEF AR 12 ADMINISTRAÇÃO REGIONAL 12	620,90	4,00	624,90	4,00	26/11/1961	91
236	ANTONIA MARTA RITA MAXIMIANO	5218	UEF CEMEFEJA - CAMBARÁ	620,10	4,75	624,85	4,00	14/12/1955	92
588	MARIA SOFIA DA SILVA	5147	UEF PAROQUIA SAGRADO CORAÇÃO DE JESUS	620,90	2,00	622,90	2,00	18/09/1954	93
520	ELENIR PINTO DE AVELAR	9994	NAED NOROESTE	620,90	0,75	621,65	0,00	26/03/1955	94
187	LUIZ EVANGELISTA DA CUNHA	5193	UEF IGREJA N. SRA. PERPÉTUO SOCORRO	620,60	0,50	621,10	0,00	30/11/1952	95
360	BENEDITA APARECIDA CAMILO DE SOUZA	5032	UEF ANA - ASSOCIAÇÃO NAZARENO DE ASSISTÊNCIA	620,90	0,00	620,90	0,00	23/09/1946	96
207	FLORENTINA GOMES	5001	UEF EMEF PROFA DULCE BENTO NASCIMENTO	620,90	0,00	620,90	0,00	13/07/1947	97
497	MARIA RITA FIDELIS LOPES	5300	UEF NAVE MÃE DRA. ZILDA ARNS	620,90	0,00	620,90	0,00	25/03/1956	98
242	VERA LUCIA ROSA DE SOUZA BEZERRA	5067	UEF EMEF RAUL PILA	620,90	0,00	620,90	0,00	15/06/1970	99
264	FATIMA ADOLFO DA SILVA	51							

10200	TANIA DE SOUZA ANDRADE MARQUES	5094	UEF CENTRO COMUNITARIO JD FLORENCE II	431,10	4,50	435,60	4,00	26/07/1969	116
10199	MARIA LUIZA SILVA DE OLIVEIRA	9992	NAED SUL	430,80	4,00	434,80	4,00	20/06/1958	117
10196	FILOMENA BRITO DE FREITAS	5075	UEF SALÃO PAROQUIAL SÃO FRANCISCO DE ASSIS	430,50	0,00	430,50	0,00	20/03/1966	118
10204	ROBSON OZORIO TEIXEIRA DE OLIVEIRA	9990	FUMEC	429,80	0,00	429,80	0,00	03/09/1981	119
10201	NATACHA IRIS SAKOWSKI SOUKUP	5301	UEF 1ª IGREJA PRSBITERIANA DO JARDIM CONCEIÇÃO	429,20	0,00	429,20	2,00	01/05/1946	120
10217	ROBERTA CLAUDIA BOTELHO DOS SANTOS	5106	UEF CENTRO COMUNITARIO IPORÁ	415,70	12,75	428,45	10,00	07/02/1972	121
10214	LUZIA MARISA DE CAMPOS	5190	UEF ASSOCIAÇÃO MORADORES DO SÃO CRISTOVÃO	415,60	12,75	428,35	10,00	15/02/1960	122
10218	ROSE MARY ROEL DA SILVA TEODORO	9990	FUMEC	415,10	10,00	425,10	10,00	12/07/1963	123
10226	ROZANGELA DE OLIVEIRA SANTOS	5203	UEF CEPROCAMP/ JOSÉ ALVES (CAMPO GRANDE)	415,20	8,50	423,70	6,00	25/08/1968	124
10213	LINDAURA GOMES BATISTA SANTANA	5011	UEF CENTRO COMUNITÁRIO JOÃO XXIII	415,70	4,25	419,95	4,00	21/02/1956	125
10208	APARECIDA IAROSSI RIBEIRO	5072	UEF LEÃO VALLERIE - EMEF	415,20	4,75	419,95	4,00	14/01/1958	126
10211	ARLETE PEREIRA DE OLIVEIRA	5086	UEF CENTRO CULTURAL CANDIDO FERREIRA	415,20	4,75	419,95	4,00	10/07/1960	127
10215	ANALMI CRISTINA MANOEL BRAZ	9994	NAED NOROESTE	415,10	4,00	419,10	4,00	02/02/1978	128
10229	ADALBERTO HONORIO DA SILVA	5083	UEF ASSOCIAÇÃO DOS AMIGOS DO BAIRRO DO JD. CAPIVARI	412,20	6,00	418,20	6,00	26/10/1965	129
10223	TANIA REGINA SÁRAIVA CALIGARI	5205	UEF FUNDAÇÃO DOUGLAS ADRIANI - FDA	413,50	4,00	417,50	4,00	19/07/1961	130
10227	ELIANE CRISTINA KULMANN CAMARGO	9995	NAED SUDOESTE	414,80	2,25	417,05	0,00	24/07/1970	131
10212	ELIANE DE JESUS APARECIDO DE MATOS	5177	UEF EMEJA NISIA FLORESTA	415,60	0,00	415,60	0,00	14/09/1973	132
10224	VALDOMIRO FERREIRA DA SILVA	9990	FUMEC	415,50	0,00	415,50	0,00	12/12/1956	133
10222	SUELI MARINS LIMA DE SOUZA	5077	UEF CORREA DE MELLO - EMEF	413,70	0,00	413,70	0,00	22/09/1952	134
10209	CELIA REGINA DE OLIVEIRA MARQUES	9990	FUMEC	412,50	0,75	413,25	0,00	15/07/1975	135
10232	ROSENI DE OLIVEIRA DA SILVA	5034	UEF PARÓQUIA SÃO BENEDITO	408,20	4,00	412,20	4,00	11/04/1970	136
10221	SONIA ALBERTO DE AMORIN	5059	UEF PROF. BENEVENUTO DE FIGUEIREDO TORRES - EMEF	401,50	4,50	406,00	4,00	05/06/1965	137
10177	CRISTIANE ALVES DO NASCIMENTO	5106	UEF CENTRO COMUNITARIO IPORÁ	398,10	0,00	398,10	0,00	13/06/1975	138
10198	MARIA LUIZA APARECIDA VERINAUD	5079	UEF PROF ANDRE TOSELLO - EMEF	394,00	4,00	398,00	4,00	20/09/1949	139
10250	MARCIA REGINA HAY MUSSI DE ANDRADE	9991	NAED NORTE	370,40	4,25	374,65	4,00	08/10/1969	140
10248	EVANIR DE FATIMA DE OLIVEIRA	5045	UEF EMEF PE. JOSÉ NARCISO VIEIRA EHRENBERG	370,20	0,00	370,20	4,00	05/11/1969	141
10249	KATIA NOCITI	9990	FUMEC	359,30	1,00	360,30	0,00	23/05/1966	142
10253	GISELA CRISTINA GOMES FACCIOLI	9990	FUMEC	355,60	4,00	359,60	6,00	21/01/1971	143
10395	CLEUSA FERREIRA DO ROZARIO CARRASCO	5194	UEF CASI - CENTRO DE ATENDIMENTO SOCIAL INTEGRADO	296,70	9,00	305,70	4,00	20/08/1959	144
10394	ANA SILVA DE SOUZA	5196	UEF EE SATELITE IRIS	296,50	4,25	300,75	4,00	03/11/1968	145
10393	ANGELICA FRANKLIN DA CUNHA QUEIROZ	5086	UEF CENTRO CULTURAL CANDIDO FERREIRA	292,60	4,00	296,60	4,00	19/10/1960	146
10407	ANA PAULA DOS SANTOS	9990	FUMEC	295,50	0,00	295,50	0,00	26/03/1975	147

CARGO:

MATRÍ CULA	NOME	CC	UNIDADE ESCOLAR	PTS TEMPO SERVIÇO	PTS TITULO LACAO	PTS TOTAL	PTS MAIOR TITULO	DATA NASCIMENTO	CLASSIFI CAÇÃO
159	VANDA REGINA PEREIRA MARIN	9992	NAED SUL	912,70	8,75	912,45	10,00	04/10/1960	1
37	EVA ANGELA XAVIER LIRA	5059	UEF PROF. BENEVENUTO DE FIGUEIREDO TORRES - EMEF	903,70	6,00	909,70	6,00	02/10/1953	2
642	VANUZA FERRAZ GIL BOSQUI	9990	FUMEC	880,30	0,00	880,30	0,00	27/06/1967	3
10234	MARCIO JOSE DE OLIVEIRA CASTRO	9990	FUMEC	405,90	4,25	410,15	4,00	09/07/1973	4
10233	CLAUDIA CHEBEL MERCADO SPARTI	9990	FUMEC	407,70	1,00	408,70	10,00	06/03/1976	5
10236	JULIO KATSUHIKO YOSHINO	9990	FUMEC	368,00	11,25	379,25	10,00	11/06/1977	6

ATA DA SESSÃO DE ABERTURA DOS ENVELOPES “B” - CONTENDO AS PROPOSTAS

PROCESSO ADMINISTRATIVO Nº 11/10/30030. TOMADA DE PREÇOS Nº 003/2011. TIPO DA LICITAÇÃO: Menor Preço Global. **OBJETO:** Contratação de Empresa Especializada para disponibilização e manutenção de Sistemas Informatizados de Gestão Pública, destinados aos diversos setores desta Fundação, atendendo ao AUDESP, conforme o caso, sendo: Administração de Pessoal com utilização de Ponto Eletrônico; Orçamento-Programa, Execução Orçamentária, Contabilidade Pública, Tesouraria e Lei Complementar Federal n.º 131/2009; Almoxarifado; Compras, Licitações e Gerenciamento de Contratos; e Patrimônio.

Reuniu-se, nesta data, aos vinte e sete dias de outubro do ano de dois mil e onze, às 10h30min, a Comissão de Licitações da FUMEC, nomeada pelo Presidente da FUMEC, através da Portaria 63/2011, composta por Frederico Sequeira Scopacasa, Adriana Aparecida Ruella Teodoro e Nelson Gonçalves. Encerrada a fase de habilitação, o Presidente da Comissão abriu a sessão pública procedendo à abertura do envelope “B” - Proposta da empresa CECAM - Consultoria Econômica, Contábil e Administrativa Municipal S/S Ltda., representada pela Sra. Paula Gaillardetz de Santana (credenciada às fls. 285), tendo sido examinado, rubricado e numerado (fls. 287/328). Com fundamento na manifestação da Coordenadoria Administrativa Financeira, representada nesta sessão pela sua Coordenadora, Sra. Vanira Grassi Sichiroli de Medeiros, no sentido de que a proposta comercial apresentada atende às especificações do projeto básico, e, ainda, com base nos critérios para classificação e julgamento previstos no item 10 do Edital, decide-se por CLASSIFICAR em primeiro lugar a proposta da empresa CECAM - Consultoria Econômica, Contábil e Administrativa Municipal S/S Ltda., pelo valor global mensal de R\$10.530,00 (dez mil, quinhentos e trinta reais), sendo: R\$2.900,00 (dois mil e novecentos reais) para Administração de Pessoal com Utilização de Ponto Eletrônico; R\$2.900,00 (dois mil e novecentos reais) para Orçamento-Programa, Execução Orçamentária, Contabilidade Pública, Tesouraria e Lei Federal Complementar n.º 131/09; R\$1.950,00 (um mil, novecentos e cinquenta reais) para Almoxarifado; R\$2.000,00 (dois mil reais) para Compras, Licitações e Gerenciamento de Contratos; e R\$ 780,00 (setecentos e oitenta reais) para Patrimônio, totalizando o valor global para 12 (doze) meses de R\$126.360,00 (cento e vinte e seis mil, trezentos e sessenta reais). Aberta a palavra, a representante da empresa desistiu do direito de interpor recursos, no prazo de 05 (cinco) dias úteis, nos termos do artigo 109, inciso I, alínea “b” da Lei Federal n.º 8.666/93. Os autos do processo seguem para homologação do Presidente da FUMEC. Nada mais havendo a tratar, foi encerrado o presente termo que lido e achado conforme, vai assinado por todos os presentes.

**COMISSÃO PERMANENTE DE LICITAÇÕES FUMEC
CECAM - CONSULTORIA ECONÔMICA, CONTÁBIL E
ADMINISTRATIVA MUNICIPAL S/S LTDA.
COORDENADORIA ADMINISTRATIVA FINANCEIRA FUMEC**

SECRETARIA DE ESPORTES E LAZER

SECRETARIA MUNICIPAL DE ESPORTES E LAZER

EXPEDIENTE DESPACHADO PELO SR. SECRETÁRIO MUNICIPAL DE ESPORTES E LAZER

Processo Administrativo: 11/10/41363

Interessado: Secretaria Municipal de Esportes e Lazer - SMEL

Assunto: Pregão Presencial n.º 151/2011

Objeto: contratação de empresa para prestação de serviços para prestação de serviços de infraestrutura para eventos da Secretaria Municipal de Esportes e Lazer.

AUTORIZAÇÃO DE DESPESA

Em face dos elementos constantes no presente processo administrativo, e ao disposto no art. 43, inciso VI da Lei Federal 8.666/93, combinado com o art.3º, inciso II do Decreto Municipal nº 14.217/03, **AUTORIZO** a despesa no valor total de R\$ 182.547,87 (cento e oitenta e dois mil e quinhentos e quarenta e sete reais e oitenta e sete centavos), da seguinte forma; o valor de R\$ 112.699,00 (cento e doze mil e seiscentos e noventa e nove reais) a favor da empresa TROUPE PRODUÇÕES LTDA, referente aos lotes; 02, itens 02 e 03, lote 03, itens 04 e 05, lote 05, item 08, lote 06,

item 09 e lote 08, itens 11 e 12; o valor de R\$ 67.898,87 (sessenta e sete mil e oitocentos e noventa e oito reais e oitenta e sete centavos), a favor da empresa ADRIANA BASTOS SAMARA EVENTOS - ME, referente o lote 07, item 10, lote 10, item 14 e lote 11, item 15; o valor de R\$ 1.950,00 (um mil e novecentos e cinquenta reais) a favor AGX LOCAÇÕES DE MÁQUINA E EQUIPAMENTOS LTDA- EPP, para o lote 09, item 13.

Publique-se.

Campinas, 04 de novembro de 2011
GUSTAVO LEMOS PETTA
Secretário Municipal De Esportes E Lazer

SECRETARIA DE FINANÇAS

SECRETARIA MUNICIPAL DE FINANÇAS

DEPARTAMENTO DE RECEITAS IMOBILIÁRIAS

DEPARTAMENTO DE RECEITAS IMOBILIÁRIAS

REQUERIMENTO DE ISENÇÃO DO IPTU (50%) - EXERCÍCIOS 2012 E 2013 OBRAS LICENCIADAS EM ANDAMENTO

O DIRETOR DO DEPARTAMENTO DE RECEITAS IMOBILIÁRIAS, no uso de suas atribuições legais, faz saber, com base nas manifestações do setor competente e demais pareceres fiscais juntados aos autos, fundamentado no artigo 4º, inciso XII, da Lei Municipal nº 11.111/01 e alterações, bem como atendendo ao estabelecido nos artigos 58, 66, 69 e 70 da Lei Municipal nº 13.104/07, do **DEFERIMENTO** do pedido de isenção do IPTU, relativamente aos exercícios de **2012 e 2013**, para os imóveis constantes dos procedimentos administrativos adiante relacionados, por atender as exigências legais.

PROTOCOLO
REQUERENTE
CÓDIGO DO IMÓVEL
11/10/O1561
CLAYTON LUIS LOVATTO
3443.43.00.0133.00000
11/10/02262
IVAN HENRIQUE PALHARI
3452.24.61.0215.00000
11/10/02381
MARCELO FLORES BERTOLIN
3452.61.40.0401.00000
11/10/02732
FERNANDO LINDNER RAMOS
3234.61.74.0069.00000
11/10/03859
SERGIO GALVÃO CAPONI
3261.21.54.0181.00000
11/03/04010
TEREZINHA SILVEIRA ALVES
3262.53.84.0249.00000
11/10/04515
JOSÉ FERNANDO STEINBERG
3244.41.51.0379.00000
11/10/04701
JOSÉ CARLOS CORAL FILHO
3452.54.52.0244.00000
11/10/04734
CELSO HUMBERTO CAPPELLESSO
3452.24.91.0372.00000
11/10/04873
PEDRO CELSO DE OLIVEIRA
3262.44.80.0156.00000
11/10/04934
LUIZ CARLOS SALVADOR

3452.33.53.0206.00000
11/10/05027
ANDRE AVANCINI JANOUSEK
3244.11.22.0040.00000
11/10/05030
ANTENOR SONETTI VALIM
3244.23.02.0082.00000
11/10/05131
GHILHERME CORNACCHIA
3232.33.87.0321.00000
11/10/05162
WAGNER DO AMARAL JUNIOR
3232.31.53.1378.00000
11/10/05300
LUCIANO RODRIGO BENVINDO DE SOUZA
3244.11.22.0015.00000
11/10/05428
JULIO BRAGA PINTO
3264.21.27.0225.00000
11/10/06820
EDUARDO FERNANDES DE ALMEIDA
3262.53.91.0463.00000
11/03/07427
ANTENOR PIZZINATO
3243.34.78.0128.00000
11/10/07567
KARLA TAIS DE OLIVEIRA SCHNEIDER
3452.54.59.0189.00000
11/10/07908
ALEXANDRE FERNANDES
3262.53.63.0488.00000
11/10/08029
SANDRO MENDONZA DE FARIA
4313.12.47.0627.00000
11/10/08060
PAULO CESAR ARAUJO
3452.61.42.0329.00000
11/10/08816
ROBERTO ARAUJO RODRIGUES JUNIOR
3452.54.50.0139.00000
11/03/08908
CLAUDIO ROPPA
3232.63.49.0030.00000
11/03/08975
JOSÉ RICARDO BEGHINI
3452.33.48.0285.00000
11/10/09350
SERGIO PEDRO CARAZZATTO
4313.21.33.0216.00000
11/10/09837
VALDIR CALDERAN
3452.31.76.0199.00000
11/10/10150
GLAUBER EDUARDO SAPIA
3452.64.19.0216.00000
11/03/10577
IRACEMA SERRAT VERGOTTI FERRIGNO
3234.14.99.0149.00000
11/10/11069
MARCIO TOLEDO GOMES
3452.31.00.0227.00000
11/10/11303
MARCIA FERNANDA HERGERT PEREIRA
3452.63.49.0449.00000
11/10/11668
ANTONIO MAURICIO BROCHI
3262.53.91.0511.00000
11/03/12765
ALEXANDRE BUSSI NETO
3452.63.28.0387.00000
11/03/12794
WAGNER ROBERTO DIAS NASCIMENTO
3452.63.28.0399.00000
11/10/13193
RODRIGO SANCHES GARCIA
3264.21.27.0157.00000
11/03/13902
JOSÉ CLAUDIO GARCIA
3452.61.46.0205.00000
11/03/14177
MONICA MARIA MAZZUCATTO
3232.31.53.1751.00000
11/10/15744
ANDRE PIRES DE SOUZA
3223.63.86.0376.00000
11/10/16243
NEUSA APARECIDA MANTOVANI
3452.53.76.0001.00000
11/10/16362
PAULO DE SOUZA FILHO
3452.33.40.0429.00000
11/10/16530
CASSIA APARECIDA RAPUSSI DOS SANTOS
3264.21.27.0323.00000
11/10/17652
CLAUDIONOR BARBOZA
3452.61.08.0497.00000
11/10/20053
REJANE PRICOLI ZUNTINI
3232.33.76.0178.00000
11/10/21624
EDSON CANDIDO MARTINS
3262.53.43.0484.00000
11/10/21815
MOZART RICHARD NASCIMENTO
3421.61.25.0152.00000
11/10/21839
ANDRE RIBEIRO ROMEIRO
4331.11.36.0146.00000
11/10/22380
WALDIR MARCELO CARVALHO COMENALE
3422.62.90.1489.00000
11/10/22429
AMILCAR PIERONI JUNIOR
3452.24.31.0097.00000
11/10/22738
JOSE GARCIA DA SILVA JUNIOR
3452.62.11.0166.00000
11/10/23867
MARIO LUIS BARBOSA PUPO
4153.34.72.0450.00000
11/10/24333
DAVI JULIO OLIVEIRA DE ALMEIDA
3452.54.27.0185.00000
11/10/25668
JOSÉ DAVID PUCH
3452.33.28.0110.00000
11/10/26321
HUDSON ANTONIO GUSELLA
3244.13.74.0333.00000
11/10/26343
EDUARDO BORGHETTI ABUD
3244.12.23.0001.00000
11/10/27596
ALBER ZAPPELLINI
3262.53.84.0442.00000
11/10/28114
LEONARDO SILVA DE ANDRADE
3232.31.53.1341.00000
11/10/36311
MARCIO LUIS VIANA LIMA
3452.61.90.0177.00000
11/10/37110
JORGE JORDALINO
3262.53.84.0300.00000
11/10/37251
GILBERTO UBIALI
3452.33.89.0073.00000
11/10/37681
FERNANDO ROBERTO OSTANELLI
3244.11.04.0496.00000
11/10/37735
ELAINE CRISTINA DAGOSTINHO LEHFELD
4313.12.47.0225.00000
11/10/37892
TIAGO HUSEMANN ALBAMONTE
4313.21.05.0151.00000
11/10/37967
MAURO GUIDO MECCO POLITO
4313.12.47.3319.00000
11/10/37968
NELSON DA SILVA CORDEIRO
3232.31.53.1927.00000
11/10/38940
ANDRE BETARELLO
3452.53.84.0049.00000
11/10/39070
FABIANE ISABEL DE QUEIROZ VEIDE
3264.21.66.1304.00000
11/10/39172
JEZER SANTOS BRANDÃO
3262.53.66.0210.00000
11/10/39794
JOSÉ ANTONIO DE ALMEIDA FILIPE
3423.34.62.0456.00000
11/10/39803
MARINA POL FERNANDES
4153.33.22.0505.00000
11/10/38065
ELIANE PINHEIRO BENTO
3452.54.22.0057.00000
11/10/38339
CARLOS ALBERTO ZAMBOM
3452.61.74.0037.00000
11/10/38547
FLAVIO WASHINGTON CARDOSO
3452.54.67.0146.00000
11/10/38920
SANDRA SEVERINA DA SILVA
3262.53.91.0383.00000
11/10/40172
ANDRE SANTORO BLENGINI
3244.41.71.0491.00000
11/10/40230
EXUPERIO MENDONÇA PIMENTA
3452.61.02.0046.00000
11/10/40265
DANIELA FONSECA CALADO NUNES

3452.33.40.0489.00000
11/10/40341
CHAVAL LUPPI
3452.54.59.0620.00000
11/10/40508
MARCELO MENOSSI TEIXEIRA
3232.51.47.0462.00000
11/10/40693
ADEMIR TOBIAS DE GODOY
3244.14.43.0570.00000
11/10/40892
ANA CLAUDIA FELIX
3262.53.66.0258.00000
11/10/41120
FABIO RIELI MENDES
3452.53.86.0190.00000
11/10/41141
ELVIO DE JESUS AMENT
4313.21.33.0579.00000
11/10/41360
RICARDO FRANCISCO SIMONI
3232.31.82.0457.00000
11/10/41789
MICHELE GONÇALVES FAUSTINO
3452.52.40.0144.00000
11/10/41842
OSMAR PLACCO
4313.21.07.0121.00000
11/10/42364
JOSÉ FERNANDO VIEIRA GODOY
4313.21.33.4698.00000
11/10/42404
OSCAR HUMBERTO ARRIVILLAGA KATSURAYAMA
3452.33.40.0513.00000
11/10/42616
RENATO AUGUSTO ALBINO DE OLIVEIRA
3244.41.95.0532.00000
11/10/42620
ALEXANDRE ROMEIRO BOMK
3452.53.92.0028.00000
11/10/42811
JOÃO RENATO BENNINI
3264.21.39.0496.00000
11/10/42830
MARCIO HENRIQUE CIPRIANO
4313.43.19.4322.00000
11/10/42945
MARCOS ELEANDRO COSTA
3452.61.40.0237.00000
11/10/43018
ERICA PIOVEZAN PERCARIO
3262.53.91.0167.00000
11/10/43296
TARSÍSIO JOSÉ DE CAMPOS GUERRA
4313.12.07.0221.00000
11/10/43442
ANTONIO ARNALDO DE MENDONÇA
3452.33.98.0104.00000
11/10/43526
VANESSA MARIA SALMAZO
3452.31.58.0369.00000
11/10/43690
SERGIO APARECIDO GASQUES
3452.54.88.0045.00000
11/10/43691
FERNANDO LUIZ VEIGAS RODRIGUES
3452.61.40.0485.00000
11/10/43873
FERNANDO NOGUEIRA CUNHA
3244.11.02.0045.00000
11/10/43935
MARCELA DE FATIMA VILELA
3452.54.87.0080.00000
11/10/43963
JULIO ANTONIO MORETO
3452.61.42.0141.00000
11/10/44091
RODRIGO GRANJA
3452.54.52.0048.00000
11/10/44135
JOÃO JOSÉ PEIXOTO
4313.12.47.1472.00000
11/10/44359
ANDREIA CRISTINA ROLLA RAMALHO
3452.54.24.0169.00000
11/10/44497
FERNANDO LUIS COUTINHO NEVES
3452.33.64.0213.00000
11/10/44592
HERMÍNIO XAVIER SOARES NETO
3452.61.36.0174.00000

Campinas, 08 de novembro de 2011
RODRIGO DE OLIVEIRA FERREIRA
DIRETOR DO DRI

IPTU / TAXAS IMOBILIÁRIAS - 2011

Edital de Notificação do Lançamento, conforme inciso IV, do artigo 21, combinado com o artigo 22 e artigo 23, ambos da Lei 13.104/2007.

O DIRETOR DO DEPARTAMENTO DE RECEITAS IMOBILIÁRIAS - DRI/SMF, no uso de suas atribuições legais, FAZ SABER que ficam os contribuintes e responsáveis pelos créditos tributários constituídos sobre os imóveis abaixo relacionados NOTIFICADOS do lançamento do Imposto Predial e Territorial Urbano - IPTU, correspondente ao exercício de 2011, constituído nos termos da Lei 11.111, de 26 de dezembro de 2001, alterada pelas Leis 12.176, de 27 de dezembro de 2004, 12.445, de 21 de dezembro de 2005, 12.514, de 31 de março de 2006, 13.209, de 21 de dezembro de 2007, 13.520, de 30 de dezembro de 2008, 13.764, de 23 de dezembro de 2009 e 13.893, de 27 de julho de 2010 e da Lei 12.446, de 21 de dezembro de 2005, e das Taxas Imobiliárias, nos termos das Leis 6.355, de 26 de dezembro de 1990 e 6.361, de 26 de dezembro de 1990, ficando especialmente intimados a efetuar-lhes o pagamento na data de vencimento do dia 24/11/2011, ou a oferecer impugnação até 20/12/2011, nos termos do art. 34 e art. 22, III, ambos da Lei nº 13.104, de 17 de outubro de 2007.

CÓDIGO CARTOGRAFICO	RESPONSÁVEL TRIBUTÁRIO	TOTAL LANÇADO - IPTU E TAXAS - R\$
1454.34.94.1010.01001	SIZINIO FELICIANO FERREIRA	12,17
1463.43.58.0580.01001	MARCOS ROGERIO CAPELLO SOUSA	2.638,45
3161.64.91.0108.00000	HANS DIETER BLOHM	974,08
3162.41.19.0067.01001	2R PARTICIPAÇÕES LTDA	4.739,61
3162.41.39.0113.00000	EXPRESSO PIRACICABANO DE TRANSPORTES S/A	5.188,82
3162.41.39.0377.01001	EXPRESSO PIRACICABANO DE TRANSPORTES S/A	14.685,37
3162.43.85.0738.01001	J. L. COELHO EMPREENDIMENTOS E PARTICIPACOES S/A	18.879,51
3162.43.85.0785.01001	J. L. COELHO EMPREENDIMENTOS E PARTICIPACOES S/A	51.533,41
3164.53.38.8041.01001	ANTONIO PIGATTO	16.774,20
3164.62.00.0079.01001	RITA DE CASSIA CORREA DANTAS	150,35
3164.64.14.0129.01001	CELSO LUIZ BORGES	1.783,86
3164.64.14.0139.01001	SEBASTIÃO LEMES BORGES	1.783,86
3164.64.20.0167.01001	GILMAR SOUZA CANGUSSU	4.620,55
3164.64.20.0239.01001	CONDOMINIO FAZENDA BOA VISTA	1.668,57
3164.64.41.0021.01001	ALICE OUCHI HOSHIDA	2.330,21
3164.64.41.0033.01001	TAKESHI IHA	2.789,68
3164.64.50.0246.01001	CONDOMINIO FAZENDA BOA VISTA	2.242,70
3164.64.53.0468.01001	RICARDO PIERONI	2.159,88
3164.64.72.0069.01001	JOSE LUIZ RAMOS NOGUEIRA	2.125,30
3164.64.72.0333.01001	JOAO CARLOS ANDRADE MESQUITA	2.405,61
3164.64.72.0363.01001	JOSE LUIZ RAMOS NOGUEIRA	2.089,82
3213.63.94.0124.00000	PEDRO SERGIO AUGUSTO	492,05
3213.63.94.0138.00000	JONATHAN GRAY GILARDI	493,93
3213.64.20.0286.01001	VILSON CARLOS MARTINS	801,94
3213.64.41.0257.01001	DYOVANE ERICH MARTINS FANTIN	446,87
3214.11.14.0133.01001	JOSE LUIZ COLOMBARI	285,15
3214.11.42.0040.01001	PAULLINO FANTINATTI	35,89
3214.13.64.0019.01001	EDUARDO OLIVEIRA CUNHA	106,00
3214.53.41.0242.01001	MARIA HELENA MARTINS	1.096,99
3214.54.10.0074.01001	VALDIR APARECIDO PADOVANI	4.123,84
3214.54.10.0229.00000	CELINA MARIA PINTO DODI	4.284,51
3214.54.10.0279.00000	GIULIANO DODI	2.251,66
3214.54.10.0309.00000	JOSE LUIZ DE AZEVEDO ARAUJO	4.364,30
3214.54.32.0901.01001	CARLA ORSI ZACHARIAS BEIHY PACHECO	1.355,49
3214.54.32.0901.01002	CARLA ORSI ZACHARIAS BEIHY PACHECO	2.000,70
3214.54.32.0901.01003	CARLA ORSI ZACHARIAS BEIHY PACHECO	985,13
3214.54.32.0901.01004	CARLA ORSI ZACHARIAS BEIHY PACHECO	2.676,37
3214.62.75.0001.00000	SENA CONSTRUÇÕES LTDA	27.801,75
3214.63.24.0505.01001	ROSANGELA MARIA MANCINI HERNANDES	1.090,29
3214.63.24.0520.01001	ROSANGELA MARIA MANCINI HERNANDES	908,03
3222.22.04.0001.00000	ARSENIO AGGIO	137,77
3222.23.45.0040.00000	BELCHIOR DA SILVA	170,19
3222.23.45.0476.00000	FRANCISCO CARLOS DA CUNHA FERNANDES	170,19
3222.23.45.0497.00000	FRANCISCO CARLOS DA CUNHA FERNANDES	170,19
3222.23.45.0518.00000	JULIO CESAR FERNANDES	170,19
3222.23.75.0434.00000	CAIO FERNANDES	81,04
3222.23.75.0459.00000	CAIO FERNANDES	81,04
3222.23.75.0559.00000	MARIA EMILIA TOLENTINO	239,88
3222.23.95.0522.00000	MARIA LUCIA DE BRITO BONADIA	202,60
3222.23.95.0547.00000	FATIMA APARECIDA PEREIRA	202,60
3222.32.54.0001.01001	INDUSTRIA AGRICOLA TOZAN LTDA	10.856,04
3223.61.11.0403.01001	KENIA KEMP	423,71
3223.64.71.0117.01001	JOSE MARQUES DE FIGUEIREDO	3.614,32
3223.12.24.0358.01001	CESAR KYN D'AVILA	133,17
3232.21.73.0002.01001	LUIZ VALERIO MARKMAN	8.948,16
3232.21.73.0003.01001	LUIZ VALERIO MARKMAN	4.415,16
3232.21.73.0004.01001	CAROLI - EMPREENDIMENTOS E LOCAÇÕES IMOBILIÁRIAS LTDA	3.788,99
3232.21.73.0005.01001	CAROLI - EMPREENDIMENTOS E LOCAÇÕES IMOBILIÁRIAS LTDA	4.190,11
3232.21.73.0006.01001	REGINA MONTALDI FERRAZ DE TOLEDO	4.892,01
3232.21.73.0007.01001	CAROLI - EMPREENDIMENTOS E LOCAÇÕES IMOBILIÁRIAS LTDA	2.821,76
3232.21.73.0008.01001	CAROLI - EMPREENDIMENTOS E LOCAÇÕES IMOBILIÁRIAS LTDA	5.476,08
3232.21.73.0009.01001	PERICLES CARAMASCHI	4.131,70
3232.21.73.0010.01001	CAROLI - EMPREENDIMENTOS E LOCAÇÕES IMOBILIÁRIAS LTDA	3.308,68
3232.21.73.0011.01001	CAROLI - EMPREENDIMENTOS E LOCAÇÕES IMOBILIÁRIAS LTDA	7.287,48
3232.21.73.0012.01001	CAROLI - EMPREENDIMENTOS E LOCAÇÕES IMOBILIÁRIAS LTDA	4.350,47
3232.21.73.0013.01001	CAROLI - EMPREENDIMENTOS E LOCAÇÕES IMOBILIÁRIAS LTDA	5.470,05
3232.21.73.0014.01001	CAROLI - EMPREENDIMENTOS E LOCAÇÕES IMOBILIÁRIAS LTDA	8.120,71
3232.21.73.0015.01001	ORLANDO SERGIO BLANCO	4.075,55
3232.21.73.0016.01001	WILLIAM MAGNA MALDONADO	4.279,58
3232.21.73.0017.01001	FABIO MAURO DE OLIVEIRA CARDOSO	4.199,55
3232.21.73.0018.01001	CAROLI - EMPREENDIMENTOS E LOCAÇÕES IMOBILIÁRIAS LTDA	6.022,66
3232.21.73.0019.01001	CAROLI - EMPREENDIMENTOS E LOCAÇÕES IMOBILIÁRIAS LTDA	8.159,91
3232.21.73.0020.01001	CAROLI - EMPREENDIMENTOS E LOCAÇÕES IMOBILIÁRIAS LTDA	3.852,56
3232.21.73.0021.01001	SERGIO BONFA	7.175,51
3232.21.73.0022.01001	MARIA ANGELA DO REGO BARROS	5.139,07
3232.21.73.0023.01001	STEPHAN WALTER SCHWIND	5.114,26
3232.21.73.0024.01001	GERSON MUCCILO BORINI	5.307,56
3232.21.73.0025.01001	LISIAS NOGUEIRA CASTILHO	4.551,91
3232.21.73.0026.01001	CAROLI - EMPREENDIMENTOS E LOCAÇÕES IMOBILIÁRIAS LTDA	8.072,09
3232.21.73.0027.01001	EDIR NEMPOMUCENO DA SILVA	6.679,37
3232.21.73.0028.01001	CAROLI - EMPREENDIMENTOS E LOCAÇÕES IMOBILIÁRIAS LTDA	3.393,18
3232.21.73.0029.01001	IVONE PANHOCA	5.039,64
3232.21.73.0030.01001	CAROLI - EMPREENDIMENTOS E LOCAÇÕES IMOBILIÁRIAS LTDA	6.495,57
3232.21.73.0031.01001	SILVIO MORAIS DE REZENDE	6.089,21
3232.21.73.0032.01001	CELSO DA SILVEIRA	5.080,98
3232.21.73.0033.01001	MELCHIADES ALVES DE OLIVEIRA JUNIOR	4.138,57
3232.21.73.0034.01001	CAROLI - EMPREENDIMENTOS E LOCAÇÕES IMOBILIÁRIAS LTDA	4.211,95
3232.21.73.0035.01001	CAROLI - EMPREENDIMENTOS E LOCAÇÕES IMOBILIÁRIAS LTDA	5.759,82
3232.21.73.0036.01001	CAROLI - EMPREENDIMENTOS E LOCAÇÕES IMOBILIÁRIAS LTDA	6.035,29
3232.21.73.0037.01001	CAROLI - EMPREENDIMENTOS E LOCAÇÕES IMOBILIÁRIAS LTDA	5.037,60
3232.21.73.0038.01001	MAURICIO EIZO YUI	5.247,38
3232.21.73.0039.01001	EDUARDO SCUDELLER LIBARDI	4.161,47
3232.21.73.0040.01001	MAURO DE LIMA COIMBRA	8.555,24
3232.21.73.0041.01001	MARCIO DE LIMA COIMBRA	6.220,79
3232.21.73.0042.01001	CAROLI - EMPREENDIMENTOS E LOCAÇÕES IMOBILIÁRIAS LTDA	8.130,04
3232.21.73.0043.01001	ELIANE HELENA RUBELLO VALLER	6.327,33
3232.21.73.0044.01001	HERMES DO AMARAL PACHECO	2.603,31
3232.21.73.0045.01001	CAROLI - EMPREENDIMENTOS E LOCAÇÕES IMOBILIÁRIAS LTDA	4.802,86
3232.21.73.0046.01001	BRUNO GUICARDI NETO	4.475,82
3232.21.73.0047.01001	CAROLI - EMPREENDIMENTOS E LOCAÇÕES IMOBILIÁRIAS LTDA	4.789,49
3232.21.73.0048.01001	CAROLI - EMPREENDIMENTOS E LOCAÇÕES IMOBILIÁRIAS LTDA	5.782,51
3232.21.73.0049.01001	CAROLI - EMPREENDIMENTOS E LOCAÇÕES IMOBILIÁRIAS LTDA	4.018,35
3232.21.73.0050.01001	RODMAR CARDINALI	5.581,57
3232.21.73.0051.01001	CAROLI - EMPREENDIMENTOS E LOCAÇÕES IMOBILIÁRIAS LTDA	4.774,97
3232.21.73.0052.01001	EDMAR DOS SANTOS CARDOSO	7.222,67
3232.21.73.0053.01001	GUSTAVO EUGENIO DE OLIVEIRA CARDOSO	7.420,26
3232.21.73.0054.01001	EDMAR DOS SANTOS CARDOSO	6.059,69
3232.21.73.0055.01001	CAROLI - EMPREENDIMENTOS E LOCAÇÕES IMOBILIÁRIAS LTDA	4.235,66

3232.21.73.0056.01001	LILIANA LUCIA OLIVEIRA CARDOSO DE ALMEIDA	4.235,66	3261.42.33.1586.01006	MRV CONSTRUÇÕES LIMITADA	297,91
3232.21.73.0057.01001	CAROLI - EMPREENDIMENTOS E LOCAÇÕES IMOBILIÁRIAS LTDA	3.537,52	3261.42.33.1586.01007	MRV CONSTRUÇÕES LIMITADA	297,91
3232.21.73.0058.01001	EDMAR DOS SANTOS CARDOSO	7.972,02	3261.42.33.1586.01008	MRV CONSTRUÇÕES LIMITADA	300,96
3232.21.73.0059.01001	CAROLI - EMPREENDIMENTOS E LOCAÇÕES IMOBILIÁRIAS LTDA	13.628,58	3261.42.33.1586.01009	MRV CONSTRUÇÕES LIMITADA	297,91
3232.21.73.0060.01001	CAROLI - EMPREENDIMENTOS E LOCAÇÕES IMOBILIÁRIAS LTDA	5.617,76	3261.42.33.1586.01010	MRV CONSTRUÇÕES LIMITADA	297,91
3232.21.73.0061.01001	EDMAR DOS SANTOS CARDOSO	4.792,62	3261.42.33.1586.01011	MRV CONSTRUÇÕES LIMITADA	297,91
3232.23.22.0225.01001	VILMAR LUIS TROMBETA	2.203,93	3261.42.33.1586.01012	MRV CONSTRUÇÕES LIMITADA	303,26
3232.33.80.0313.01001	JOSE LUIZ TOFFOLO	259,00	3261.42.33.1586.01013	MRV CONSTRUÇÕES LIMITADA	301,71
3232.42.77.0294.01001	FIORAVANTE MILANI FILHO	204,16	3261.42.33.1586.01014	MRV CONSTRUÇÕES LIMITADA	297,57
3232.52.72.0313.01001	JOAO DOS SANTOS VILA DA SILVA	1.924,20	3261.42.33.1586.01015	MRV CONSTRUÇÕES LIMITADA	297,57
3232.54.27.0002.01001	ALEXANDRE EUGENIO DOS SANTOS	4.377,80	3261.42.33.1586.01016	MRV CONSTRUÇÕES LIMITADA	297,57
3232.54.27.0375.01001	BELMER GARCIA NEGRILLO	4.105,96	3261.42.33.1586.01017	MRV CONSTRUÇÕES LIMITADA	300,52
3232.61.92.0021.01001	ELOY EDUARDO BESTETTI	375,24	3261.42.33.1586.01018	MRV CONSTRUÇÕES LIMITADA	297,57
3232.62.04.0117.01001	MARCELO MERCHESI	579,46	3261.42.33.1586.01019	MRV CONSTRUÇÕES LIMITADA	297,57
3232.62.57.0121.01001	JOSE MONTEIRO SAVEDRA FILHO	671,00	3261.42.33.1586.01020	MRV CONSTRUÇÕES LIMITADA	300,52
3232.62.57.0136.01001	ROBERTO ALEXANDRE SABA E S/M	1.660,53	3261.42.33.1586.01021	MRV CONSTRUÇÕES LIMITADA	297,57
3232.63.04.0144.00000	EDMILSON RODRIGUES XAVIER	1.497,36	3261.42.33.1586.01022	MRV CONSTRUÇÕES LIMITADA	297,57
3232.63.04.0164.00000	EDMILSON RODRIGUES XAVIER	2.009,95	3261.42.33.1586.01023	MRV CONSTRUÇÕES LIMITADA	300,98
3232.64.19.0117.01001	JULIO VAZ DE CARVALHO FILHO	745,73	3261.42.33.1586.01024	MRV CONSTRUÇÕES LIMITADA	302,50
3233.32.40.0091.01001	SOSINIL TECNICA DE AR COMPRIMIDO E CONSTRUCAO LTDA.	298,23	3261.42.33.1586.01025	MRV CONSTRUÇÕES LIMITADA	300,52
3233.62.22.0565.01001	SIMAO PODOLSKY	6.309,66	3261.42.33.1586.01026	MRV CONSTRUÇÕES LIMITADA	297,57
3233.64.80.0674.01001	NELSON LOPES	374,38	3261.42.33.1586.01027	MRV CONSTRUÇÕES LIMITADA	297,57
3234.14.91.0275.00000	RAMIRO ANTUNES NOVO	637,36	3261.42.33.1586.01028	MRV CONSTRUÇÕES LIMITADA	297,57
3234.23.63.0001.01032	KEEPER PROJETOS E ASSESSORIA LTDA.	33.695,41	3261.42.33.1586.01029	MRV CONSTRUÇÕES LIMITADA	301,43
3234.23.63.0001.01033	KEEPER PROJETOS E ASSESSORIA LTDA.	1.737,16	3261.42.33.1586.01030	MRV CONSTRUÇÕES LIMITADA	302,80
3234.23.63.0001.01034	KEEPER PROJETOS E ASSESSORIA LTDA.	1.609,25	3261.42.33.1586.01031	MRV CONSTRUÇÕES LIMITADA	299,81
3234.23.63.0001.01035	KEEPER PROJETOS E ASSESSORIA LTDA.	1.186,67	3261.42.33.1586.01032	MRV CONSTRUÇÕES LIMITADA	301,06
3234.23.63.0001.01036	KEEPER PROJETOS E ASSESSORIA LTDA.	1.154,17	3261.42.33.1586.01033	MRV CONSTRUÇÕES LIMITADA	297,57
3234.23.63.0001.01037	KEEPER PROJETOS E ASSESSORIA LTDA.	2.403,98	3261.42.33.1586.01034	MRV CONSTRUÇÕES LIMITADA	297,57
3234.23.63.0001.01038	KEEPER PROJETOS E ASSESSORIA LTDA.	960,49	3261.42.33.1586.01035	MRV CONSTRUÇÕES LIMITADA	297,57
3234.23.63.0001.01039	KEEPER PROJETOS E ASSESSORIA LTDA.	715,63	3261.42.33.1586.01036	MRV CONSTRUÇÕES LIMITADA	297,57
3234.23.63.0001.01040	KEEPER PROJETOS E ASSESSORIA LTDA.	927,69	3261.42.33.1586.01037	MRV CONSTRUÇÕES LIMITADA	300,52
3234.23.63.0001.01041	KEEPER PROJETOS E ASSESSORIA LTDA.	807,01	3261.42.33.1586.01038	MRV CONSTRUÇÕES LIMITADA	300,52
3234.23.63.0001.01042	KEEPER PROJETOS E ASSESSORIA LTDA.	1.894,00	3261.42.33.1586.01039	MRV CONSTRUÇÕES LIMITADA	301,43
3234.23.63.0001.01043	KEEPER PROJETOS E ASSESSORIA LTDA.	880,60	3261.44.10.0002.01001	CONSTRUTORA COLMEIA S/A	1.037,26
3234.23.63.0001.01044	KEEPER PROJETOS E ASSESSORIA LTDA.	893,73	3261.44.10.0002.01002	CONSTRUTORA COLMEIA S/A	1.037,26
3234.23.63.0001.01045	KEEPER PROJETOS E ASSESSORIA LTDA.	1.367,94	3261.44.10.0002.01003	CONSTRUTORA COLMEIA S/A	1.037,26
3234.23.63.0001.01046	KEEPER PROJETOS E ASSESSORIA LTDA.	1.782,02	3261.44.10.0002.01004	CONSTRUTORA COLMEIA S/A	1.037,26
3234.23.63.0001.01047	KEEPER PROJETOS E ASSESSORIA LTDA.	1.635,07	3261.44.10.0002.01005	CONSTRUTORA COLMEIA S/A	1.037,26
3234.23.63.0001.01048	KEEPER PROJETOS E ASSESSORIA LTDA.	943,62	3261.44.10.0002.01006	CONSTRUTORA COLMEIA S/A	1.037,26
3234.23.63.0001.01049	KEEPER PROJETOS E ASSESSORIA LTDA.	943,62	3261.44.10.0002.01007	CONSTRUTORA COLMEIA S/A	1.037,26
3234.23.63.0001.01050	KEEPER PROJETOS E ASSESSORIA LTDA.	1.231,84	3261.44.10.0002.01008	CONSTRUTORA COLMEIA S/A	1.037,26
3234.23.63.0001.01051	KEEPER PROJETOS E ASSESSORIA LTDA.	6.039,34	3261.44.10.0002.01009	CONSTRUTORA COLMEIA S/A	1.037,26
3234.23.63.0001.01052	KEEPER PROJETOS E ASSESSORIA LTDA.	1.495,40	3261.44.10.0002.01010	CONSTRUTORA COLMEIA S/A	1.037,26
3234.23.63.0001.01053	KEEPER PROJETOS E ASSESSORIA LTDA.	2.154,53	3261.44.10.0002.01011	CONSTRUTORA COLMEIA S/A	1.037,26
3234.23.63.0001.01054	KEEPER PROJETOS E ASSESSORIA LTDA.	972,77	3261.44.10.0002.01012	CONSTRUTORA COLMEIA S/A	1.037,26
3234.24.30.0078.01001	AHMED ATIA MAHMOUD EL DASH	3.094,99	3261.44.10.0002.01013	CONSTRUTORA COLMEIA S/A	1.037,26
3234.24.30.0110.01001	AHMED ATIA MAHMOUD EL DASH	1.613,62	3261.44.10.0002.01014	CONSTRUTORA COLMEIA S/A	1.037,26
3234.24.51.0128.01001	MARIA EDWIGES LEMOS	1.485,50	3261.44.10.0002.01015	CONSTRUTORA COLMEIA S/A	1.037,26
3234.24.51.0140.01001	MARIA EDWIGES LEMOS	5.046,21	3261.44.10.0002.01016	CONSTRUTORA COLMEIA S/A	1.037,26
3234.24.65.0269.01001	JOAO FAGUNDES SOBRINHO	947,74	3261.44.10.0002.01017	CONSTRUTORA COLMEIA S/A	1.037,26
3234.33.05.0002.01001	AHMED ATIA MAHMOUD EL DASH	17.957,54	3261.44.10.0002.01018	CONSTRUTORA COLMEIA S/A	1.037,26
3234.41.58.0393.01001	GERALDO ALBERTO DOS SANTOS	861,92	3261.44.10.0002.01019	CONSTRUTORA COLMEIA S/A	1.037,26
3234.43.31.0333.01001	CCI CARAJAS COMERCIAL E INDUSTRIAL LTD	11.052,53	3261.44.10.0002.01020	CONSTRUTORA COLMEIA S/A	1.037,26
3234.51.18.0449.01001	MARIA APARECIDA PEDRO C BELANG	1.725,07	3261.44.10.0002.01021	CONSTRUTORA COLMEIA S/A	1.037,26
3234.51.90.0137.01001	JOSE LUZIA MOLINA	2.758,46	3261.44.10.0002.01022	CONSTRUTORA COLMEIA S/A	1.037,26
3234.51.90.0228.01001	BENEVENUTO TILLI	19.811,63	3261.44.10.0002.01023	CONSTRUTORA COLMEIA S/A	1.037,26
3234.53.24.0209.01001	IRINEU PAIO	1.271,27	3261.44.10.0002.01024	CONSTRUTORA COLMEIA S/A	1.037,26
3234.54.40.0507.01001	LUIZ ROBERTO XAVIER RIBEIRO	563,93	3261.44.10.0002.01025	CONSTRUTORA COLMEIA S/A	1.037,26
3234.54.54.0197.01001	LUIZ CARMO ROSSAN	3.066,15	3261.44.10.0002.01026	CONSTRUTORA COLMEIA S/A	1.037,26
3242.12.12.0480.01001	OSVALDO PIKUNAS	926,28	3261.44.10.0002.01027	CONSTRUTORA COLMEIA S/A	1.037,26
3242.12.65.0245.01001	RENATO RAMALHO BOICA	2.620,92	3261.44.10.0002.01028	CONSTRUTORA COLMEIA S/A	1.037,26
3242.12.89.0290.01001	JOSE RUBENS REOLON	2.940,02	3261.44.10.0002.01029	CONSTRUTORA COLMEIA S/A	1.037,26
3242.12.92.0003.00000	IZABEL BRAZ FERREIRA	886,26	3261.44.10.0002.01030	CONSTRUTORA COLMEIA S/A	1.037,26
3242.12.92.0896.00000	IZABEL BRAZ FERREIRA	949,38	3261.44.10.0002.01031	CONSTRUTORA COLMEIA S/A	1.037,26
3242.13.68.0234.01001	APARECIDA ROSELI BOTON TANNURE	1.408,41	3261.44.10.0002.01032	CONSTRUTORA COLMEIA S/A	1.037,26
3242.13.68.0244.01001	ALEXANDRE BELANI	1.249,30	3261.44.10.0002.01033	CONSTRUTORA COLMEIA S/A	1.037,26
3242.23.23.0263.01001	GIAMPAULO COLAIOCCO	1.483,86	3261.44.10.0002.01034	CONSTRUTORA COLMEIA S/A	1.037,26
3242.43.65.0001.00000	COOPERATIVA HABITACIONAL DOS EDUCAD	14.983,27	3261.44.10.0002.01035	CONSTRUTORA COLMEIA S/A	1.037,26
3242.43.84.0001.00000	COOPERATIVA HABITACIONAL DOS EDUCAD	19.861,45	3261.44.10.0002.01036	CONSTRUTORA COLMEIA S/A	1.037,26
3242.43.86.0001.00000	COOPERATIVA HABITACIONAL DOS EDUCAD	14.677,06	3261.44.10.0002.01037	CONSTRUTORA COLMEIA S/A	1.037,26
3242.44.02.0001.00000	COOPERATIV HABITACIONAL DOS EDUCADO	10.824,56	3261.44.10.0002.01038	CONSTRUTORA COLMEIA S/A	1.043,16
3242.51.87.0233.00000	ANTONIO TUEHEL	1.058,85	3261.44.52.1156.00000	EDIFICA EMPREENDIMENTOS ARQUITETURA E ENGENHARIA S/A	3.736,66
3242.51.87.0248.01001	ANTONIO TUEHEL	1.544,31	3261.44.75.0088.00000	CONSTRUTORA VALADARES GONTIJO S/A	1.665,25
3242.51.87.0286.00000	ANTONIO TUEHEL	808,37	3261.51.13.0001.01001	SLEIMAN HUSSEIN GHEBAR	742,64
3243.22.76.0001.01001	FUNDAÇÃO CPQD - CENTRO PESQUISA E DESENVOLV.TELECOMUNICACOES	1.147.077,81	3261.51.72.0056.00000	JOSE ANTONIO DA SILVA	531,76
3243.34.16.0786.01001	PAULO TRYFON KAZITORIS	30.588,16	3261.52.11.0001.00000	WILSON VEGAS	1.060,46
3243.34.45.0536.01001	JOSE RAMALHO DA SILVA	8.654,68	3261.52.11.0036.00000	JOSEFA MOYA VEGA	674,40
3243.62.09.0089.01001	CHEN YI HORN	1.454,78	3261.52.11.0136.01001	BENEDITO SERGIO COSSOLINO	201,59
3244.11.76.0242.01001	LÁZARO MARCIOLINO ALVES	2.086,38	3261.52.75.0163.01001	APARECIDA NEIVA LUPPI	9.844,30
3244.11.95.0336.01001	ANA REGINA DE ALMEIDA	291,67	3261.52.94.0832.01001	ODAIR AGOSTINHO CONGILIO	1.464,74
3244.12.15.0174.01001	SONIA MARIA CARDILLO	2.919,79	3261.52.94.0696.01001	WULFRANO NAVARRO SANCHEZ	3.588,06
3244.12.40.0237.01001	MARCIO JOSE DALOCO	3.601,58	3261.53.41.1196.00000	GOLD WITHE EMPREENDIMENTOS IMOBILIARIOS SPE LTDA	1.837,55
3244.12.74.0382.01001	MARCOS ROBERTO BONI	4.664,67	3261.61.86.0062.01001	ANA KRUTINSKI	2.735,13
3244.13.08.0183.01001	JOSE SALIM KALLAB FRAIHA	1.736,34	3261.62.15.0353.01001	OSVALDO LUIS CREN	3.618,41
3244.24.34.0395.01001	ANNA CLAUDIA BOTELHO MAISONNETTE	5.207,81	3261.63.03.0126.01001	LUIS HENRIQUE BUFFA	5.180,27
3244.33.47.0176.00000	CARLOS JOSE DE OLIVEIRA	537,75	3262.13.09.0252.01001	ITALO BRUNO DIMARZIO	1.776,49
3244.33.47.0187.00000	IVAN CARLOS CAETANO FILHO	537,90	3262.42.34.0104.01001	LEANDRO DE ALENCAR PEREIRA	219,08
3244.33.47.0199.01001	IVAN CARLOS CAETANO FILHO	823,31	3262.53.21.0491.01001	EDNEY CHADDAD SENISE	1.873,03
3244.42.39.0335.01001	MAURA APARECIDA TAVARES MARTINELLI GOMES	4.464,34	3263.12.04.0396.01001	CLEONICE ALVES DA SILVA	117,20
3244.42.39.0367.01001	MANUEL JOAQUIM LEITAO FARIA	4.605,31	3263.12.05.0394.01001	MÔNICA MARCONDES DIAS DE ALMEIDA	977,54
3244.42.43.0880.01001	CARLOS MENECHETTI NETO	3.327,05	3263.13.42.0186.01001	MAIRA RENATA CASACURTA BIGATTO	2.218,09
3244.42.89.0134.01001	VERA LUCIA BARATHO BEATO	3.327,05	3263.14.59.0291.01001	JORGE CARDOSO MARTINS	2.035,91
3251.44.69.0152.01001	GERSON DA SILVA PEREIRA	900,76	3263.14.83.0133.01001	LUCIANA ALMEIDA BESSA DE CAMPOS	564,43
3251.53.71.0334.01001	JOSE FERREIRA	134,94	3263.14.83.0133.01002	GAROPABA CONSTRUTORA LTDA	564,43
3251.54.64.0331.01001	RODRIGO LEIVAS FLORENTINO	464,98	3263.14.83.0133.01003	VITOR SILVA DE OLIVEIRA SANTOS	564,43
3251.63.41.0363.01001	MIGUEL JOSE DE OLIVEIRA JUNIOR	757,52	3263.14.83.0133.01004	GAROPABA CONSTRUTORA LTDA	564,43
3251.63.50.0712.01001	P.A.I. ADMINISTRADORA DE BENS LTDA.	9.287,10	3263.14.83.0133.01005	RODRIGO AUGUSTO SCHIAVON	564,43
3252.21.29.0265.01001	MARIA APARECIDA GRANDIN	8.953,22	3263.14.83.0133.01006	MARCO ANTONIO GARCIA DE CARVALHO	564,43
3252.21.58.0374.01001	RONALDO JACOBUSI	585,72	3263.14.83.0133.01007	JEFFERSON EDUARDO HESPANHOL	713,36
3252.42.83.0567.02010	PRACA CAPITAL DESENVOLVIMENTO IMOBILIARIO LTDA	1.919,24	3263.14.83.0133.01008	MARCIO MONACO	713,36
3252.52.52.0096.01001	MARCO CESAR CAMPIDELLI	647,41	3263.14.83.0133.01009	CARLOS FLAVIO HOJAIJ	564,43
3252.52.90.0094.01001	MARCOS ANTONIO SILVEIRA	1.252,54	3263.14.83.0133.01010	PAULO ROBERTO RAFAEL	564,43
3252.54.68.0033.01001	INSTITUTO JACARANDÁ DE EDUCAÇÃO INFANTIL	1.067,94	3263.14.83.0133.01011	RAFAELA LEÃO NOBRE	564,43
3252.54.68.0045.01001	MITHULU SUGUITA	193,38	3263.14.83.0133.01012	CARLA ADRIANA PESCIO	564,43
3252.61.45.0440.01001	GILBERTO DONISETE RODRIGUES	1.799,83	3263.14.83.0133.01013	ZULMA SOUZA NAOES	564,43
3252.64.13.0001.01001	GERALDO GONCALVES DELGADO	821,52	3263.14.83.0133.01014	GAROPABA CONSTRUTORA LTDA	564,43
3252.64.24.0132.01001	MONICA ARRIVABENE MENDES SANSANA	652,89	3263.31.63.0085.01001	MAUD ARAUJO DE CAMPOS	257,10
3253.22.07.0062.01001	EDNA APARECIDA BUGLIA SANTOS	871,76	3263.31.67.0173.01001	TSUI LIN SANG	1.993,43
3253.22.93.0416.01001	RONALDO DE MONTE BOAVENTURA	1.922,52	3263.31.96.0030.01001	CARLOS ALONSO PUIGDOMENECH	3.445,28
3253.31.55.0787.01001	JOSE CARLOS DIAS	10.337,34	3263.31.96.0069.01001	CARLOS ALONSO PUIGDOMENECH	4.096,68
3254.62.60.0164.01001	TATIANA SONEGO TOFANELO	2.305,72			

3342.64.09.0253.01001	NEOCLAIR JOSÉ MORALES	3.702,97	3414.22.14.0156.01001	TELMA LUCIA AFONSO CARDOSO DA SILVEIRA	270,62
3342.64.09.0262.00000	NEOCLAIR JOSÉ MORALES	489,23	3414.22.58.0282.01001	JAIR ANDRADE E SILVA	223,08
3342.64.18.0491.00000	JOSE TELES	412,91	3414.22.97.0121.02014	ROGER ABDELMASSIH	294,80
3342.64.18.0500.01001	DARIO ROCHA DA FONSECA FILHO	658,22	3414.23.18.0039.01001	FRANCISCO MARCARO-USUF	198,18
3342.64.33.0192.01001	PAULO BARBOSA DE FREITAS	588,57	3414.23.51.0210.01001	WILLIAN PAREIRA DA SILVA	1.418,81
3342.64.33.0201.01001	EMPRESA INVESTIMENTOS CAMPINAS LTDA.	649,43	3414.23.73.0100.01001	ZEFERINO CREPALDI	695,52
3343.34.60.0444.01001	EMERSON GIOVANI DE ARRUDA	50,64	3414.31.23.0051.01022	JOAO CONESSA FERNANDEZ	193,80
3343.34.72.0022.01001	RICARDO LOURIVAL DE NOBILE	50,63	3414.31.23.0151.01001	JOSEPHAT MANABU TORISU	2.309,34
3343.34.85.0043.01001	FLAVIO FRANCO FERREIRA JUNIOR	50,63	3414.31.28.0028.01001	ROSA DE JESUS	604,36
3343.34.85.0370.01001	GIANETE MARINI	50,63	3414.31.61.0326.01001	GERALDO SIQUEIRA DE CAMARGO	1.617,51
3343.43.67.0015.01001	EDMILSON RAIMUNDO DA SILVA	495,97	3414.32.13.0216.01001	CLAUDOMIRO DE SOUZA COSTA	4.320,10
3344.23.76.1172.01001	VALDEMAR JOSE MARTINS	361,25	3414.32.36.0349.01001	MARCIA SECCHI GURGEL SCALI	1.738,94
3344.23.80.0155.01001	VANILDA MARIA	839,11	3414.32.53.0225.01001	ANA RITA CARVALHINHO POUSA LUCENTE	1.462,38
3344.31.36.0503.01001	CLEMENTE PEREIRA SOARES	748,62	3414.32.75.0765.01001	CELSO POUSA E OUTRO	6.667,26
3344.31.93.0425.01001	MARIA NAIR DA SILVA	251,04	3414.32.78.0294.01004	CLAUDIA MECA PARMEZZANO	832,08
3344.31.93.0435.01001	MARIA NAIR DA SILVA	223,98	3414.33.98.0275.01001	ROSA MARCO CAMARGO-USUFRUTO	138,85
3344.32.52.0001.01001	GERALDO CERTO	54.730,83	3414.33.99.0079.01013	LISBOA SALVADOR CASTELLO	92,80
3344.33.25.0470.01001	EMPRESA INVESTIMENTOS CAMPINAS LTDA.	302,76	3414.34.14.0057.01001	MARIA CRISTINA DECIC STARCK	759,93
3344.33.25.0480.01001	EMPRESA INVESTIMENTOS CAMPINAS LTDA.	293,58	3414.34.39.0081.01019	ELEONORA SANTOS MACEDO	693,63
3344.61.02.0060.01001	IRACI OLIVEIRA GOMES DOS SANTOS	236,68	3414.34.39.0247.01001	JOSE SOARES FILHO	840,54
3344.63.40.0042.01001	ELSON PEREIRA DA SILVA	373,52	3414.34.39.0374.01055	RUTH VIEIRA BARREIROS	141,57
3352.22.62.0207.01001	MARLI MENEZES DA SILVA	48,13	3414.34.50.0225.01011	AGENOR TREVISAN //	363,73
3352.22.62.0317.01001	JOICE MARA LEITE DOS SANTOS	48,13	3414.34.88.0123.00000	JORGE OMATTI	687,00
3352.32.40.0162.01001	CILEIA SANTOS DA COSTA	306,87	3414.34.88.0170.00000	ROBERTA OMATTI DUARTE	2.595,61
3361.31.50.0279.01001	JOSE WANDER DIONISIO	172,98	3414.34.88.0177.00000	JORGE OMATTI	2.987,55
3361.32.01.0331.01001	ITAMAR ALVES	183,88	3414.34.97.0037.01022	ASSOCIAÇÃO PIERRE BONHOMME	72,20
3361.34.05.0256.01001	SOLANGE APARECIDA BARBAN	207,01	3414.42.13.0110.01001	OSWALDO IMS	597,13
3361.34.06.0083.01001	ORIVAN OTAVIANO DA SILVA	922,77	3414.42.44.0001.01001	MARIA ICIDRA PAIVA E OUTRO	1.223,33
3362.13.95.0060.01001	JOSE FRANCISCO DIAS	661,64	3414.42.58.0220.01001	LOURENCO MARTINS	485,71
3362.14.15.0001.00000	PAULO NERES PEREIRA	287,96	3414.44.97.0353.01001	FABIANO MARQUES CAMARA	424,31
3362.14.15.0687.00000	OTACILIO DE SILOS	333,76	3414.44.97.0353.01003	PAULO EDUARDO RAIANO VIEIRA	321,46
3362.21.14.0001.00000	FUNDO DE ARRENDAMENTO RESIDENCIAL - FAR	853,12	3414.44.97.0353.01006	MRV SERVIÇOS DE ENGENHARIA LTDA	91,91
3362.24.15.0001.01001	B & P PARTICIPACOES DE COMERCIO LTDA	23.000,43	3414.44.97.0353.01010	MRV SERVIÇOS DE ENGENHARIA LTDA	46,18
3362.24.69.0318.01001	COSME PINHEIRO DA SILVA	249,51	3414.44.97.0353.01013	MRV SERVIÇOS DE ENGENHARIA LTDA	418,23
3362.24.86.0001.01001	REC SPAZIO OURO VERDE S.A	819.805,24	3414.44.97.0353.02002	MRV SERVIÇOS DE ENGENHARIA LTDA	44,46
3362.42.44.0045.01001	JOSEFA MARIA DOS SANTOS SOUZA	1.030,40	3414.44.97.0353.02007	KELLY CRISTINA FERNANDES TABERTI DA SILVA	321,78
3362.42.44.0118.01001	BERALDO SANCHES GUERRERO	614,82	3414.44.97.0353.03004	MRV SERVIÇOS DE ENGENHARIA LTDA	321,78
3362.62.52.0228.01001	VARLEI ALVES DE SIQUEIRA	300,82	3414.44.97.0353.03005	MRV SERVIÇOS DE ENGENHARIA LTDA	49,76
3362.62.87.0089.01001	JOAQUIM PINHEIRO DE SOUZA NETO	482,47	3414.44.97.0353.03007	MRV SERVIÇOS DE ENGENHARIA LTDA	64,59
3362.63.79.0430.01001	CANCEIAO ANDRADE GUEDES DE CAMPOS	222,68	3414.44.97.0353.03008	MRV SERVIÇOS DE ENGENHARIA LTDA	321,78
3364.21.04.0180.01001	JOSE ELIAS	408,63	3414.44.97.0353.03011	MRV SERVIÇOS DE ENGENHARIA LTDA	321,78
3364.21.84.0186.01001	ADEMIR APARECIDO DOS REIS	1.217,16	3414.44.97.0353.04016	MRV SERVIÇOS DE ENGENHARIA LTDA	321,78
3364.22.56.0077.01001	JOÃO CARLOS DIAS DE MORAIS	512,47	3414.44.97.0353.05001	MRV SERVIÇOS DE ENGENHARIA LTDA	418,22
3364.23.85.0002.01001	FRANCISCO VIANA SOBRINHO	370,17	3414.44.97.0353.05002	MRV SERVIÇOS DE ENGENHARIA LTDA	325,60
3364.31.07.0516.01001	SERGIO FIALHO DIAS	670,06	3414.44.97.0353.05003	MRV SERVIÇOS DE ENGENHARIA LTDA	423,93
3364.31.28.0306.00000	JOSE DOMINIZI GONCALVES DE CAMPOS	476,50	3414.44.97.0353.05004	MRV SERVIÇOS DE ENGENHARIA LTDA	429,21
3364.32.27.0001.02006	GERVASIO DO ROZARIO SILVA	99,12	3414.44.97.0353.05005	MRV SERVIÇOS DE ENGENHARIA LTDA	321,78
3411.11.25.0068.01001	RICARDO PIERONI	2.460,27	3414.44.97.0353.05006	MRV SERVIÇOS DE ENGENHARIA LTDA	321,78
3411.11.25.0338.01001	ELY DE OLIVEIRA	1.882,73	3414.44.97.0353.05007	MRV SERVIÇOS DE ENGENHARIA LTDA	423,49
3411.11.25.0348.01001	ALBINO MAEL	1.792,94	3414.44.97.0353.05008	MRV SERVIÇOS DE ENGENHARIA LTDA	423,93
3411.11.25.0358.01001	ALBINO MAEL	1.792,94	3414.44.97.0353.05009	MRV SERVIÇOS DE ENGENHARIA LTDA	321,78
3411.13.57.0218.01001	AFONSO FLORIO BARBOSA	2.785,33	3414.44.97.0353.05010	MRV SERVIÇOS DE ENGENHARIA LTDA	321,78
3411.13.88.0080.01001	OSWALDO PEREIRA	992,46	3414.44.97.0353.05011	MRV SERVIÇOS DE ENGENHARIA LTDA	430,38
3411.42.25.0001.01001	PAULO APARECIDO MUCCI	1.553,28	3414.44.97.0353.05012	MRV SERVIÇOS DE ENGENHARIA LTDA	430,38
3411.43.95.0001.01001	WAGNER CESAR PECHETTO	1.555,39	3414.44.97.0353.05013	MRV SERVIÇOS DE ENGENHARIA LTDA	321,78
3411.53.25.0001.01001	BOA VISTA EMPREENDIMTOS IMOBILIARIOS LTDA	7.249,90	3414.44.97.0353.05014	MRV SERVIÇOS DE ENGENHARIA LTDA	321,78
3411.53.25.0487.01001	BOA VISTA EMPREENDIMTOS IMOBILIARIOS LTDA	6.606,24	3414.44.97.0353.05015	MRV SERVIÇOS DE ENGENHARIA LTDA	418,22
3411.53.25.0527.01001	BOA VISTA EMPREENDIMTOS IMOBILIARIOS LTDA	6.736,58	3414.44.97.0353.05016	MRV SERVIÇOS DE ENGENHARIA LTDA	321,78
3411.62.50.0224.01001	ALEXANDRE BARONI	4.247,74	3414.44.97.0353.06001	MRV SERVIÇOS DE ENGENHARIA LTDA	424,31
3411.62.73.0075.01001	ANDRE BETARELLO	22,18	3414.44.97.0353.06002	MRV SERVIÇOS DE ENGENHARIA LTDA	325,93
3411.63.71.0286.01001	LYDIA DA MOTTA SIMONELLI	30,25	3414.44.97.0353.06003	MRV SERVIÇOS DE ENGENHARIA LTDA	430,38
3411.63.92.0226.01001	STEPHANIE DI GIROLAMO VIEIRA DA SILVA	1.214,87	3414.44.97.0353.06004	MRV SERVIÇOS DE ENGENHARIA LTDA	430,38
3411.63.92.0322.01001	SERGIO CARLOS ANTONIOLLI	2.842,55	3414.44.97.0353.06005	MRV SERVIÇOS DE ENGENHARIA LTDA	321,78
3411.64.12.0507.01001	JURANDIR GABACA	4.835,82	3414.44.97.0353.06006	MRV SERVIÇOS DE ENGENHARIA LTDA	321,78
3411.64.12.0799.01001	ROBERTO NAMIO TAKANO	6.388,09	3414.44.97.0353.06007	MRV SERVIÇOS DE ENGENHARIA LTDA	429,21
3412.24.97.0338.01001	MAURO SAID DAHER	1.825,84	3414.44.97.0353.06008	MRV SERVIÇOS DE ENGENHARIA LTDA	423,93
3412.32.11.0174.01001	LUIZ ANTONIO MILANEZ	573,02	3414.44.97.0353.06009	MRV SERVIÇOS DE ENGENHARIA LTDA	321,78
3412.32.77.0259.01001	NELSON OBATA	746,72	3414.44.97.0353.06010	MRV SERVIÇOS DE ENGENHARIA LTDA	321,78
3412.33.16.0116.01001	SOLANGE M DO REGO MONTEIRO	1.287,63	3414.44.97.0353.06011	MRV SERVIÇOS DE ENGENHARIA LTDA	429,21
3412.33.16.0126.01001	ANTONIO CARLOS RAMIN	2.365,01	3414.44.97.0353.06012	MRV SERVIÇOS DE ENGENHARIA LTDA	429,21
3412.33.16.0377.01001	ALCIDES MARSOLA	2.771,06	3414.44.97.0353.06013	MRV SERVIÇOS DE ENGENHARIA LTDA	321,78
3412.33.32.0256.01001	WALDEMAR ZANATTA	857,42	3414.44.97.0353.06014	MRV SERVIÇOS DE ENGENHARIA LTDA	321,78
3412.34.55.0305.01001	JULIETA CONSTANCIA TEIXEIRA E OU	364,93	3414.44.97.0353.06015	MRV SERVIÇOS DE ENGENHARIA LTDA	429,21
3412.41.45.0231.01001	THEODORO HABERMANN NETO	4.538,79	3414.44.97.0353.06016	MRV SERVIÇOS DE ENGENHARIA LTDA	321,78
3412.41.45.0544.01001	PAULO ROBERTO BITTAR	1.885,75	3414.44.97.0353.07001	MRV SERVIÇOS DE ENGENHARIA LTDA	321,78
3412.41.77.0043.01001	LUIZ NELSON JOSE VIEIRA	2.961,57	3414.44.97.0353.07002	MRV SERVIÇOS DE ENGENHARIA LTDA	321,78
3412.42.28.0090.01001	JOSE OSMAR TOCANTINS MASSOLA	903,50	3414.44.97.0353.07003	MRV SERVIÇOS DE ENGENHARIA LTDA	321,78
3412.43.26.0276.01001	DENILSON JOSE CAUMO	9.373,83	3414.44.97.0353.07004	MRV SERVIÇOS DE ENGENHARIA LTDA	325,60
3412.43.31.0323.01001	SONIA MARIA FUMIEIRO DELLA VALLE	2.814,92	3414.44.97.0353.07005	MRV SERVIÇOS DE ENGENHARIA LTDA	325,60
3412.44.35.0373.01001	SAMIR KASSOUF	4.343,36	3414.44.97.0353.07006	MRV SERVIÇOS DE ENGENHARIA LTDA	325,60
3412.44.35.0457.01001	LAURIVAL RIBEIRO DA SILVA FILHO	1.724,11	3414.44.97.0353.07007	MRV SERVIÇOS DE ENGENHARIA LTDA	330,59
3412.51.84.0090.01001	PAULO HENRIQUE DOLCE	1.442,80	3414.44.97.0353.07008	MRV SERVIÇOS DE ENGENHARIA LTDA	321,78
3412.52.43.0058.00000	MARCIA PIROZZI MIGOTTO	2.312,73	3414.44.97.0353.07009	MRV SERVIÇOS DE ENGENHARIA LTDA	321,78
3412.52.61.0086.01001	JOAO CARLOS GALVAO	1.455,88	3414.44.97.0353.07010	MRV SERVIÇOS DE ENGENHARIA LTDA	321,78
3412.52.68.0057.00000	ARLETE ISABEL DE V.BUFO	1.452,56	3414.44.97.0353.07011	MRV SERVIÇOS DE ENGENHARIA LTDA	321,78
3412.53.13.0137.01001	JARBAS DE ARRUDA CAMARGO	735,15	3414.44.97.0353.07012	MRV SERVIÇOS DE ENGENHARIA LTDA	321,78
3412.53.28.0329.01001	JOAO MONTEIRO DE CARVALHO	650,55	3414.44.97.0353.07013	MRV SERVIÇOS DE ENGENHARIA LTDA	321,78
3412.53.33.0511.01001	ANTONIO MARTINS	738,92	3414.44.97.0353.07014	MRV SERVIÇOS DE ENGENHARIA LTDA	321,78
3412.53.57.0244.01001	MADALENA DONIZETE BERNARDO	631,36	3414.44.97.0353.07015	MRV SERVIÇOS DE ENGENHARIA LTDA	321,78
3412.53.65.0044.01001	LAURA ELI FERONIMO	356,28	3414.44.97.0353.07016	MRV SERVIÇOS DE ENGENHARIA LTDA	321,78
3412.53.84.0176.01001	MARIO BUZZIOL	759,66	3414.44.97.0353.08001	MRV SERVIÇOS DE ENGENHARIA LTDA	323,24
3412.53.92.0040.00000	PIQUEROBI COMERCIAL LTDA	1.407,63	3414.44.97.0353.08002	MRV SERVIÇOS DE ENGENHARIA LTDA	325,60
3412.54.35.0341.01001	LUCIA GOMES SALES SAPONARI	1.987,83	3414.44.97.0353.08003	MRV SERVIÇOS DE ENGENHARIA LTDA	330,59
3412.54.53.0450.01001	AGRIPINO COELHO CAVALCANTI-USF	1.417,34	3414.44.97.0353.08004	MRV SERVIÇOS DE ENGENHARIA LTDA	330,59
3412.54.69.0235.00000	MARCIO ANTONIO INACARATO	862,13	3414.44.97.0353.08005	MRV SERVIÇOS DE ENGENHARIA LTDA	325,60
3412.54.69.0396.01001	ODRACY GOMIDE	1.390,77	3414.44.97.0353.08006	MRV SERVIÇOS DE ENGENHARIA LTDA	325,60
3412.54.91.0336.01001	ADEMAR CARVALHO E OUTRO	492,15	3414.44.97.0353.08007	MRV SERVIÇOS DE ENGENHARIA LTDA	423,49
3412.61.01.0664.01001	VANESSA OBATA CARVALHO	275,43	3414.44.97.0353.08008	MRV SERVIÇOS DE ENGENHARIA LTDA	321,78
3412.61.38.0208.01001	WOLGRAND ALVES VIELEA	2.342,83	3414.44.97.0353.08009	MRV SERVIÇOS DE ENGENHARIA LTDA	321,78
3412.61.44.0022.01001	JOSE LUIZ CATANI-USUF	531,21	3414.44.97.0353.08010	MRV SERVIÇOS DE ENGENHARIA LTDA	321,78
3412.61.78.0315.01001	OCTAVIO F BROCHADO DE ALMEIDA	1.589,08	3414.44.97.0353.08011	MRV SERVIÇOS DE ENGENHARIA LTDA	321,78
3412.62.57.0211.01001	LAURA ELI FERONIMO	446,79	3414.44.97.0353.08012	MRV SERVIÇOS DE ENGENHARIA LTDA	321,78
3412.62.57.0285.01001	JOAQUIM LOPES	465,52	3414.44.97.0353.08013	MRV SERVIÇOS DE ENGENHARIA LTDA	321,78
3412.62.78.0384.01001	EDUARDO FERREIRA DE TOLEDO PIZA	763,43	3414.44.97.0353.08014	MRV SERVIÇOS DE ENGENHARIA LTDA	321,78
3412.63.30.0316.01001	BERENICE LUIZA DE CASTRO T ALVARES	811,85	3414.44.97.0353.08015	MRV SERVIÇOS DE ENGENHARIA LTDA	321,78
3412.63.37.0194.01001	JOSE MORENO	442,41	3414.44.97.0353.08016	MRV SERVIÇOS DE ENGENHARIA LTDA	321,78
3412.63.43.0161.01001	JENI BELLINI GOMES	333,41	3414.44.97.0353.09001	MRV SERVIÇOS DE ENGENHARIA LTDA	418,22
3412.63.85.0265.01001	THEREZA REBOLLA DE CAMPOS E/OU	543,73	3414.44.97.0353.09002	MRV SERVIÇOS DE ENGENHARIA LTDA	321,78
3412.64.53.0113.01013	ANA CLAUDIA SILVESTRE	215,95	3414.44.97.0353.09003	MRV SERVIÇOS DE ENGENHARIA LTDA	429,21
3412.64.53.0113.01014	ANA CLAUDIA SILVESTRE	234,25	3414.44.97.0353.09004	MRV SERVIÇOS DE ENGENHARIA LTDA	429,21
3412.64.53.0113.01018	ANA CLAUDIA SILVESTRE	446,59	3414.44.97.0353.09005	MRV SERVIÇOS DE ENGENHARIA LTDA	321,78
3412.64.53.0113.01027	ANA CLAUDIA SILVESTRE	250,25	3414.44.97.0353.09006	MRV SERVIÇOS DE ENGENHARIA LTDA	321,78
3412.64.95.0125.01001	EUGENIO SANCHES	2.710,61	3414.44.97.0353.09007	MRV SERVIÇOS DE ENGENHARIA LTDA	

3414.44.97.0353.10011	MRV SERVIÇOS DE ENGENHARIA LTDA	429,21	3421.43.37.0168.00000	PASCHOAL SAMARTINE	1.646,65
3414.44.97.0353.10012	MRV SERVIÇOS DE ENGENHARIA LTDA	429,21	3421.43.69.0122.01001	JOAQUIM RIBEIRO DO PRADO	646,26
3414.44.97.0353.10013	MRV SERVIÇOS DE ENGENHARIA LTDA	321,78	3421.43.75.0538.01142	MARIA DE LOURDES R. S. MELLO	693,54
3414.44.97.0353.10014	MRV SERVIÇOS DE ENGENHARIA LTDA	321,78	3421.43.75.0538.01156	IZABEL TRINTINALIA	699,84
3414.44.97.0353.10015	MRV SERVIÇOS DE ENGENHARIA LTDA	418,22	3421.43.75.0596.01048	AIDA BENEDITA ALMEIDA DO AMARAL	178,24
3414.44.97.0353.10016	MRV SERVIÇOS DE ENGENHARIA LTDA	321,78	3421.51.11.0281.01001	MARIO ERASMO SCALICE	799,69
3414.44.97.0353.11001	MRV SERVIÇOS DE ENGENHARIA LTDA	424,30	3421.51.90.0261.01001	ALVARO MAIA	2.827,77
3414.44.97.0353.11002	MRV SERVIÇOS DE ENGENHARIA LTDA	321,78	3421.52.66.0242.01001	JOSE MARIA LOPES FILHO	26.445,30
3414.44.97.0353.11003	MRV SERVIÇOS DE ENGENHARIA LTDA	430,38	3421.53.42.0209.01001	ROSELY PALERMO BRENNELLI E OTS	810,83
3414.44.97.0353.11004	MRV SERVIÇOS DE ENGENHARIA LTDA	424,30	3421.53.63.0026.01001	CARLOS HOSSRI DR	2.636,52
3414.44.97.0353.11005	MRV SERVIÇOS DE ENGENHARIA LTDA	321,78	3421.53.91.0376.01001	DIRCE CERQUEIRA DE CAMARGO	277,71
3414.44.97.0353.11006	MRV SERVIÇOS DE ENGENHARIA LTDA	321,78	3421.54.15.0377.01001	ANTONIO BELINI	625,66
3414.44.97.0353.11007	MRV SERVIÇOS DE ENGENHARIA LTDA	435,33	3421.54.40.0135.01001	FRANCISCO EMILIO DOS SANTOS	661,27
3414.44.97.0353.11008	MRV SERVIÇOS DE ENGENHARIA LTDA	424,31	3421.54.45.0226.01001	EDSON PAULO FILIZZOLA	440,23
3414.44.97.0353.11009	MRV SERVIÇOS DE ENGENHARIA LTDA	321,78	3421.54.74.0257.01001	SECUNDINO SOUZA BAETA	481,13
3414.44.97.0353.11010	MRV SERVIÇOS DE ENGENHARIA LTDA	321,78	3421.61.90.0394.01001	WILLIAM WILMUTH ENGELMANN	429,66
3414.44.97.0353.11011	MRV SERVIÇOS DE ENGENHARIA LTDA	430,38	3421.63.04.0156.01001	FABIO ALVES FREGOLENTE	4.694,13
3414.44.97.0353.11012	MRV SERVIÇOS DE ENGENHARIA LTDA	424,30	3422.13.56.0110.01001	ALEXANDRE BROMBIM FILHO	931,69
3414.44.97.0353.11013	MRV SERVIÇOS DE ENGENHARIA LTDA	321,78	3422.61.60.0001.01001	CELIA MARIA LONGUINI BRANDÃO	3.352,62
3414.44.97.0353.11014	MRV SERVIÇOS DE ENGENHARIA LTDA	321,78	3422.61.60.0001.01002	EDUARDO RENNERT DE CASTILHO	3.308,88
3414.44.97.0353.11015	MRV SERVIÇOS DE ENGENHARIA LTDA	418,22	3422.61.60.0001.01003	NELSON DOS SANTOS BASTOS JUNIOR	3.308,99
3414.44.97.0353.11016	MRV SERVIÇOS DE ENGENHARIA LTDA	321,78	3422.61.60.0001.01004	RODRIGO GONCALVES PAGNANO	3.309,45
3414.44.97.0353.12001	MRV SERVIÇOS DE ENGENHARIA LTDA	423,96	3422.61.60.0001.01005	RUBENS TAGLIOLATO DOMENE	3.327,67
3414.44.97.0353.12002	MRV SERVIÇOS DE ENGENHARIA LTDA	321,78	3422.61.60.0001.01006	ADRIANO CESAR MARCON	3.313,85
3414.44.97.0353.12003	MRV SERVIÇOS DE ENGENHARIA LTDA	424,30	3422.61.60.0001.01007	EDUARDO ALEJANDRO ESTELLA	3.316,64
3414.44.97.0353.12004	MRV SERVIÇOS DE ENGENHARIA LTDA	430,38	3422.61.60.0001.01008	CAIUBY VIDIGAL PARTICIPACOES LTDA	3.310,84
3414.44.97.0353.12005	MRV SERVIÇOS DE ENGENHARIA LTDA	321,78	3422.61.60.0001.01009	FELIPE ABUJAMRA NASCIMENTO	3.309,05
3414.44.97.0353.12006	MRV SERVIÇOS DE ENGENHARIA LTDA	321,78	3422.61.60.0001.01010	PEDRO LUIS NOBREGA DE ALMEIDA	3.476,01
3414.44.97.0353.12007	MRV SERVIÇOS DE ENGENHARIA LTDA	430,38	3422.61.60.0001.01011	ADRIANA ALESSANDRA DE OLIVEIRA METZNER	3.362,21
3414.44.97.0353.12008	MRV SERVIÇOS DE ENGENHARIA LTDA	424,30	3422.61.60.0001.01012	ROGERIO DAL BEM BERNARDINI	3.310,67
3414.44.97.0353.12009	MRV SERVIÇOS DE ENGENHARIA LTDA	321,78	3422.61.60.0001.01013	FABIO MESSIAS VIEIRA	3.310,58
3414.44.97.0353.12010	MRV SERVIÇOS DE ENGENHARIA LTDA	321,78	3422.61.60.0001.01014	CAIUBY VIDIGAL PARTICIPACOES LTDA	3.344,74
3414.44.97.0353.12011	MRV SERVIÇOS DE ENGENHARIA LTDA	430,38	3422.61.60.0001.01015	ADRIANA GOMES LUZ	3.356,54
3414.44.97.0353.12012	MRV SERVIÇOS DE ENGENHARIA LTDA	430,38	3422.61.60.0001.01016	CAIUBY VIDIGAL PARTICIPACOES LTDA	3.318,22
3414.44.97.0353.12013	MRV SERVIÇOS DE ENGENHARIA LTDA	321,78	3422.61.60.0001.01017	CARMEM LETICIA GRADIM VITELLI	3.311,16
3414.44.97.0353.12014	MRV SERVIÇOS DE ENGENHARIA LTDA	321,78	3422.61.60.0001.01018	LUIZ ANTONIO CREDIDIO	3.325,96
3414.44.97.0353.12015	MRV SERVIÇOS DE ENGENHARIA LTDA	418,22	3422.61.60.0001.01019	FLAVIO PEREIRA DE MAGALHÃES	3.331,55
3414.44.97.0353.12016	MRV SERVIÇOS DE ENGENHARIA LTDA	321,78	3422.61.60.0001.01020	RICCARDO ZAGO	3.329,28
3414.44.97.0353.13001	MRV SERVIÇOS DE ENGENHARIA LTDA	418,22	3422.61.60.0001.01021	CAIUBY VIDIGAL PARTICIPACOES LTDA	3.315,55
3414.44.97.0353.13002	MRV SERVIÇOS DE ENGENHARIA LTDA	321,78	3422.61.60.0001.01022	MARIO NATALI NETO	3.344,85
3414.44.97.0353.13003	MRV SERVIÇOS DE ENGENHARIA LTDA	430,38	3423.11.36.0078.01018	ANTONIO EVANDRO CARVALHO E SILVA	846,00
3414.44.97.0353.13004	MRV SERVIÇOS DE ENGENHARIA LTDA	430,38	3423.11.36.0716.01023	MARIA THAIS C. ALIANDRO	579,11
3414.44.97.0353.13005	MRV SERVIÇOS DE ENGENHARIA LTDA	321,78	3423.11.43.0390.01004	NELSON DE FREITAS LEITAO - USU	796,69
3414.44.97.0353.13006	MRV SERVIÇOS DE ENGENHARIA LTDA	321,78	3423.11.63.0225.01073	ZULMIRA CARDOSO CHIARELLO	291,76
3414.44.97.0353.13007	MRV SERVIÇOS DE ENGENHARIA LTDA	430,38	3423.11.63.0225.01079	GENTIL DE PAIVA CAVALCANTI	285,10
3414.44.97.0353.13008	MRV SERVIÇOS DE ENGENHARIA LTDA	424,30	3423.11.80.0161.01001	JOAO ORLANDI PAGLIUSSI E OUTROS	5.264,71
3414.44.97.0353.13009	MRV SERVIÇOS DE ENGENHARIA LTDA	321,78	3423.12.60.0144.01011	DOMINGAS DE CARVALHO DIAS	858,87
3414.44.97.0353.13010	MRV SERVIÇOS DE ENGENHARIA LTDA	321,78	3423.12.71.0226.01001	EDUARDO EDGARDE BADARO	3.276,99
3414.44.97.0353.13011	MRV SERVIÇOS DE ENGENHARIA LTDA	424,30	3423.13.17.0215.01012	TEREZA SIMOES DA COSTA LEMES	193,79
3414.44.97.0353.13012	MRV SERVIÇOS DE ENGENHARIA LTDA	429,21	3423.13.28.0158.01009	GERALDO CURCIO	191,60
3414.44.97.0353.13013	CONSTRUTORA VERDE GRANDE LTDA	321,78	3423.13.56.9001.01012	ANA IZILDA SONEGO	474,32
3414.44.97.0353.13014	MRV SERVIÇOS DE ENGENHARIA LTDA	321,78	3423.13.57.0199.01034	NILZE PEREIRA DE ALMEIDA	421,58
3414.44.97.0353.13015	MRV SERVIÇOS DE ENGENHARIA LTDA	418,22	3423.13.61.0001.01042	PASQUALINO NUCCI	404,46
3414.44.97.0353.13016	MRV SERVIÇOS DE ENGENHARIA LTDA	321,78	3423.13.80.0001.01031	ESTELITA MARIA FABRO	393,77
3414.44.97.0353.14001	MRV SERVIÇOS DE ENGENHARIA LTDA	418,22	3423.13.96.0162.01015	OSWALDO DE CARVALHO CASTRO DR	865,80
3414.44.97.0353.14002	MRV SERVIÇOS DE ENGENHARIA LTDA	321,78	3423.13.97.0303.01001	FLAMINI PARTICIPACOES SOCIETARIAS LTDA.	5.825,81
3414.44.97.0353.14003	MRV SERVIÇOS DE ENGENHARIA LTDA	430,38	3423.14.00.0115.01187	MARCOS HENRIQUE V DE CASTRO CAMARGO	224,25
3414.44.97.0353.14004	MRV SERVIÇOS DE ENGENHARIA LTDA	430,38	3423.14.15.0119.01017	MARIA LUIZA DE ANDRADE MODER	637,18
3414.44.97.0353.14005	MRV SERVIÇOS DE ENGENHARIA LTDA	321,78	3423.14.15.0119.01023	JOAO BERTAZZOLI FILHO	477,72
3414.44.97.0353.14006	MRV SERVIÇOS DE ENGENHARIA LTDA	321,78	3423.14.31.0264.01002	JAYME SILVA PEREIRA	2.689,58
3414.44.97.0353.14007	MRV SERVIÇOS DE ENGENHARIA LTDA	430,38	3423.14.31.0264.01003	JAYME SILVA PEREIRA	1.427,71
3414.44.97.0353.14008	MRV SERVIÇOS DE ENGENHARIA LTDA	430,38	3423.14.31.0264.01004	JAYME SILVA PEREIRA	1.427,71
3414.44.97.0353.14009	MRV SERVIÇOS DE ENGENHARIA LTDA	321,78	3423.14.31.0264.01005	JAYME SILVA PEREIRA	1.620,67
3414.44.97.0353.14010	MRV SERVIÇOS DE ENGENHARIA LTDA	321,78	3423.14.31.0264.01006	JAYME SILVA PEREIRA	1.427,71
3414.44.97.0353.14011	MRV SERVIÇOS DE ENGENHARIA LTDA	430,38	3423.14.31.0264.01007	JAYME SILVA PEREIRA	1.427,71
3414.44.97.0353.14012	MRV SERVIÇOS DE ENGENHARIA LTDA	430,38	3423.14.34.0001.01013	ALUIZIO DE OLIVEIRA E ESPOSA	486,36
3414.44.97.0353.14013	MRV SERVIÇOS DE ENGENHARIA LTDA	321,78	3423.14.34.0019.01013	CLOVIS CORREA MONTEIRO E OU	1.023,20
3414.44.97.0353.14014	MRV SERVIÇOS DE ENGENHARIA LTDA	321,78	3423.14.37.0346.01018	LADY ALICE FACHINI DUPAS	1.642,33
3414.44.97.0353.14015	MRV SERVIÇOS DE ENGENHARIA LTDA	418,22	3423.14.37.0370.01016	JUDITH CAMARA BARONE	637,81
3414.44.97.0353.14016	MRV SERVIÇOS DE ENGENHARIA LTDA	321,78	3423.14.42.0325.01015	JOSE CARREIRA REY	228,07
3414.44.97.0353.15001	MRV SERVIÇOS DE ENGENHARIA LTDA	321,78	3423.14.57.0034.01002	LUIZ GONZAGA DA SILVA LEITE	514,74
3414.44.97.0353.15002	MRV SERVIÇOS DE ENGENHARIA LTDA	321,78	3423.14.65.0187.01001	MARIA ROSA FERREIRA VENTOSA	3.012,05
3414.44.97.0353.15003	MRV SERVIÇOS DE ENGENHARIA LTDA	321,78	3423.14.86.0069.01007	ALAOR PACHECO RIBEIRO	1.240,46
3414.44.97.0353.15004	MRV SERVIÇOS DE ENGENHARIA LTDA	321,78	3423.14.86.0069.01009	ANTONIO CARLOS TOZI	1.430,86
3414.44.97.0353.15005	MRV SERVIÇOS DE ENGENHARIA LTDA	321,78	3423.14.94.0027.01049	CESAR AUGUSTO ANTONIO VILLELA	1.146,41
3414.44.97.0353.15006	MRV SERVIÇOS DE ENGENHARIA LTDA	321,78	3423.21.07.0177.01019	ALDO MARQUES ALVARES	860,98
3414.44.97.0353.15007	MRV SERVIÇOS DE ENGENHARIA LTDA	321,78	3423.21.15.0345.01025	ERCILIA PATIRI BUENO	995,64
3414.44.97.0353.15008	MRV SERVIÇOS DE ENGENHARIA LTDA	321,78	3423.21.40.0058.01001	PRATES EMPREENDIMENTOS IMOBILIARIOS LTDA	1.704,41
3414.44.97.0353.15009	MRV SERVIÇOS DE ENGENHARIA LTDA	321,78	3423.21.42.0118.01001	HEITOR PALMA DO NASCIMENTO	3.651,39
3414.44.97.0353.15010	MRV SERVIÇOS DE ENGENHARIA LTDA	321,78	3423.22.07.0209.01001	JOSE MICHEL KALAF	168.675,23
3414.44.97.0353.15011	MRV SERVIÇOS DE ENGENHARIA LTDA	321,78	3423.23.02.0153.01017	CONSTRUT. PINHEIRO DE CAMPINAS LTDA	142,78
3414.44.97.0353.15012	MRV SERVIÇOS DE ENGENHARIA LTDA	321,78	3423.23.26.0266.00000	CHACARA DAS ROSAS EMPREENDIMENTOS IMOBILIÁRIOS LTDA.	1.672,94
3414.44.97.0353.15013	MRV SERVIÇOS DE ENGENHARIA LTDA	321,78	3423.23.49.0055.01001	VIVALDO MAZON	5.893,84
3414.44.97.0353.15014	MRV SERVIÇOS DE ENGENHARIA LTDA	321,78	3423.23.86.0257.01001	ALFREDO HENRIQUE DA SILVA LUCA	5.654,57
3414.44.97.0353.15015	MRV SERVIÇOS DE ENGENHARIA LTDA	321,78	3423.23.93.0339.01001	MARIO COELHO S.G.BORGES	2.157,36
3414.44.97.0353.15016	MRV SERVIÇOS DE ENGENHARIA LTDA	321,78	3423.32.95.0279.01001	JOAQUIM DE JESUS PEDRO	3.537,29
3414.44.97.0353.15017	MRV SERVIÇOS DE ENGENHARIA LTDA	321,78	3423.33.02.0001.01001	JOSE ALFIO PIAISON DR	4.928,32
3414.44.97.0353.15018	MRV SERVIÇOS DE ENGENHARIA LTDA	321,78	3423.33.52.0102.01001	JORGE VINICIUS DA SILVA JUNIOR E	1.661,63
3414.44.97.0353.16001	MRV SERVIÇOS DE ENGENHARIA LTDA	321,78	3423.34.04.0417.01001	HELIO VIEGAS DE CAMARGO BITTENCOURT	1.088,88
3414.44.97.0353.16002	MRV SERVIÇOS DE ENGENHARIA LTDA	321,78	3423.34.17.0436.01001	GABRIEL PASTORE	724,45
3414.44.97.0353.16003	MRV SERVIÇOS DE ENGENHARIA LTDA	321,78	3423.34.31.0324.01001	MARCIA LIMA BRETANHA GALVAO	1.479,73
3414.44.97.0353.16004	MRV SERVIÇOS DE ENGENHARIA LTDA	321,78	3423.41.10.0255.01001	JOAO RAMOS CORREA	465,62
3414.44.97.0353.16005	MRV SERVIÇOS DE ENGENHARIA LTDA	321,78	3423.41.45.0192.00000	JOSE BENEDITO DOS REIS	1.256,51
3414.44.97.0353.16006	MRV SERVIÇOS DE ENGENHARIA LTDA	321,78	3423.41.67.0225.01016	VENY DE O SILVA OLIVEIRA E OU	182,51
3414.44.97.0353.16007	MRV SERVIÇOS DE ENGENHARIA LTDA	321,78	3423.41.75.0325.01001	FLAVIO LEGRAMANTE	4.944,33
3414.44.97.0353.16008	MRV SERVIÇOS DE ENGENHARIA LTDA	321,78	3423.41.75.0333.01001	PORFIRIO MARTINS DOS SANTOS	5.467,28
3414.44.97.0353.16009	MRV SERVIÇOS DE ENGENHARIA LTDA	321,78	3423.41.75.0343.01001	PORFIRIO MARTINS DOS SANTOS	3.721,10
3414.44.97.0353.16010	MRV SERVIÇOS DE ENGENHARIA LTDA	321,78	3423.41.91.0085.01029	ARQUIDIOCESE DE CAMPINAS	202,48
3414.44.97.0353.16011	MRV SERVIÇOS DE ENGENHARIA LTDA	321,78	3423.41.95.0321.00000	HUNZO SAKUMA	2.088,11
3414.44.97.0353.16012	MRV SERVIÇOS DE ENGENHARIA LTDA	321,78	3423.42.03.0041.01001	SIND DOS EMPREGADOS EM ESTABELEC	
3414.44.97.0353.16013	MRV SERVIÇOS DE ENGENHARIA LTDA	321,78		DE SERV DE SAUDE DE CPS	2.633,70
3414.44.97.0353.16014	MRV SERVIÇOS DE ENGENHARIA LTDA	321,78	3423.42.03.0141.01033	SALVADOR EUGENIO JUNIOR	380,08
3414.44.97.0353.16015	MRV SERVIÇOS DE ENGENHARIA LTDA	321,78	3423.42.03.0141.01034	HEDWIGES ELEONOR SZELIGOWSKI TINEL	192,19
3414.44.97.0353.16016	MRV SERVIÇOS DE ENGENHARIA LTDA	321,78	3423.42.06.0001.01024	OLGA GALLO DI GIULIO	701,25
3414.44.97.0353.16017	MRV SERVIÇOS DE ENGENHARIA LTDA	321,78	3423.42.26.0096.01004	FABIO SARDIN LEITE	70,82
3414.44.97.0353.16018	MRV SERVIÇOS DE ENGENHARIA LTDA	321,78	3423.42.54.0190.01001	CLAUDIO LUIS SARTORI	28.322,54
3414.51.27.0112.01001	IGREJA EVANGELICA DE PINHEIROS EM CAMPINAS	7.715,33	3423.42.61.0341.01001	ALZIRO MOYSES VILAS BOAS	235,67
3414.53.27.0104.01001	JOAO MILESI	276,88	3423.42.64.0094.01001	MAURO DA COSTA PEREIRA	634,98
3414.53.72.0421.01001	JOAO BUENO DE CAMARGO	1.154,31	3423.44.09.0287.00000	DEROTILDE MACHADO DE ALMEIDA	1.502,14
3414.53.93.0171.08002	JOSE AUGUSTO DE CAMPOS	180,93	3423.44.17.0050.01001	SILVINA DE J SURIANI	263,04
3414.54.20.0001.08001	AVARY DE PAULA SOUZA	94,99	3423.44.99.0373.01001	CARLOS LOURENCO	6.148,11
3414.62.10.0412.01001	ATILO STRADIOTTO	249,83			

3432.21.67.0152.01001	JOAQUIM DE ARRUDA CAMPOS	214,03	3434.64.65.0250.00000	ROBERTO GAGLIARDO	2.519,98
3432.22.04.0314.01001	WALDOMIRO DE OLIVEIRA	288,40	3434.64.65.0262.00000	TOMIKO EMIRIA SEO OSHIRO	2.964,90
3432.22.29.0001.13003	DURVALINA FRANCISCO BUENO	181,51	3434.64.73.0001.00000	MARCOS ZANNI PEDROSO DE CAMARGO	4.708,43
3432.22.41.0224.01004	LUCILIA MENDES DE OLIVEIRA FELIZARDO	645,26	3434.64.73.0030.00000	VALENTIM FERREIRA DO PRADO	2.519,98
3432.22.45.0132.01001	CESAR FERNANDO FELIZARDO	254,79	3434.64.73.0042.00000	TATIANA IANSEN DA SILVA OLIVEIRA	2.519,98
3432.22.52.0135.00000	DOVILIO MIELLI	536,25	3434.64.73.0054.00000	VERA APARECIDA MARTINEZ MARTINEZ	2.519,98
3432.22.57.0107.01001	HOMERO DOS SANTOS E OUTROS	187,92	3434.64.73.0066.00000	HERMANN OLIVEIRA DE AMORIM	2.519,98
3432.23.35.0111.00000	ANTONIO CAMPAGNOLLI JUNIOR	1.127,98	3434.64.73.0078.00000	HERMANN OLIVEIRA DE AMORIM	2.519,98
3432.23.35.0121.00000	ANTONIO CAMPAGNOLLI JUNIOR	1.139,15	3434.64.73.0090.00000	FERNANDO LINO	2.519,98
3432.23.35.0131.00000	ANTONIO CAMPAGNOLLI JUNIOR	1.277,55	3434.64.73.0102.00000	EDUARDO LINO NETO	2.519,98
3432.31.31.0152.01001	OSVALDO MARINHO DA MOTA	871,75	3434.64.73.0114.00000	JOSE PASCHOAL CAPELLO	2.519,98
3432.31.34.0123.01001	SANDRA REGINA SIMÃO DE MATOS	3.323,74	3434.64.73.0126.00000	ALEXANDRE ALVES FERREIRA	2.519,98
3432.31.93.0021.01001	ALICIA BEATRIZ KOSTENBAUM	3.620,13	3434.64.73.0138.00000	ELISANGELA DOMINGUES SANCHES	2.519,98
3432.32.50.0181.01001	IVANILDO ANTONIO REZENDE	3.043,70	3434.64.73.0150.00000	ALTON SOARES FERREIRA	1.308,62
3432.32.63.0021.01001	JOSE NUNES LOPES	995,21	3434.64.73.0162.00000	OTAVIO MARCOS SCARPA NEMA	2.519,98
3432.32.93.0609.01001	ANDRE LUIZ RAMIREZ	3.399,28	3434.64.73.0174.00000	RAQUEL HARUMI UEJIMA SATTO	2.519,98
3432.34.78.0266.00000	DOUGLAS LIMA BOUÇAS	676,44	3434.64.73.0186.00000	CLAUDIA BRAGA DE OLIVEIRA MONTESANTI	2.519,98
3432.34.96.0505.01001	ARLINDO TAVARES	3.586,14	3434.64.73.0198.00000	GILBERTO MEIRELLES JUNIOR	2.519,98
3432.42.71.0106.01001	JAIRO DE ANDRÉA PESSETI	8.429,02	3434.64.73.0210.00000	GILBERTO MEIRELLES JUNIOR	2.519,98
3432.43.40.0189.00000	PEDRO INACIO RODRIGUES	1.231,17	3434.64.73.0222.00000	NOEMIA ERNESTA VIEIRA GANDINE	2.519,98
3432.51.32.0279.01001	ESPÓLIO JOAO BITTAR	1.906,58	3434.64.73.0234.00000	NOEMIA ERNESTA VIEIRA GANDINE	3.008,89
3432.52.83.0131.01001	JOSE LORO	1.229,97	3434.64.73.0277.00000	RODRIGO DELEUSE DE MELO ALMADA	2.859,26
3432.61.46.0406.01001	AMIR TANURI	4.458,76	3434.64.73.0290.00000	RODRIGO DELEUSE DE MELO ALMADA	3.353,25
3432.62.15.0250.01001	LEONEL COELHO	1.928,58	3434.64.73.0331.00000	FABIO DA SILVA TAVARES	2.519,98
3432.64.56.0153.01001	SILVINO SOBRIEIRA	1.519,26	3434.64.73.0343.00000	FABIO DA SILVA TAVARES	2.519,98
3433.11.76.0306.01001	SONIA ANGELICA VIEIRA DE OLIVEIRA	2.283,80	3434.64.73.0355.00000	THIAGO DE MORAES FERRARI	2.519,98
3433.11.99.0197.01001	OSVALDO RIBEIRO DE OLIVEIRA	830,88	3434.64.73.0367.00000	MANUELA NASSIM JORGE SANTOS	2.519,98
3433.12.71.0513.01001	JOSE SANTOS	1.327,94	3434.64.73.0379.00000	CRISTINA GALLO MARTINES	2.519,98
3433.12.71.0520.01001	JOSE SANTOS	543,96	3434.64.73.0391.00000	FERNANDO OLIVEIRA DE CARVALHO	2.519,98
3433.12.91.0098.00000	JOSE FRANCISCO PEREIRA	671,08	3434.64.73.0403.00000	ANTONIO CARLOS CAPELETTI	2.519,98
3433.12.91.0105.00000	CAROLINA JANES DE SOUZA LOVATO	671,08	3434.64.73.0415.00000	ANTONIO CARLOS CAPELETTI	2.519,98
3433.21.12.0586.01001	APPARECIDA RAMOS GONCALVES	330,61	3434.64.73.0427.00000	CELSO EDUARDO MOREIRA	2.519,98
3433.21.12.0591.01001	MARINEIDE NEVES ALBUQUERQUE	286,51	3434.64.73.0439.00000	EDVALDO DE SOUZA MULLER	2.519,98
3433.21.72.0220.01001	HELENO R NOVAIS	721,08	3434.64.73.0451.00000	JOAQUIM PAULINO DE OLIVEIRA NETO	2.519,98
3433.23.51.0367.01001	ANGELO ZANETI	1.749,53	3434.64.73.0463.00000	ROMULO SARMENTO DA COSTA	2.519,98
3433.23.51.0392.01001	ANGELO ZANETI	619,53	3434.64.73.0475.00000	CHRISTIAN BRAGA PINHEIRO	2.519,98
3433.24.60.0293.01001	LUIZ CARLOS CECCON	195,86	3434.64.73.0487.00000	PAULO CESAR PEREIRA DE SOUZA	2.519,98
3433.24.73.0002.00000	ADEMAR CARVALHO	661,66	3434.64.73.0499.00000	REINALDO BATISTA DE ANDRADE	2.662,22
3433.24.73.0040.01001	ADEMAR CARVALHO	226,04	3434.64.73.0511.00000	MARCO ANTONIO COSTA MERCURIO	3.821,04
3433.24.73.0626.00000	ANGELA REGINA ALONSO	474,91	3434.64.82.0001.00000	AGV URBANIZAÇÕES LTDA.	3.460,78
3433.24.73.0635.00000	CARLOS CAMARGO SOARES	529,65	3434.64.82.0043.00000	LUIZ SERGIO LINDINI	2.519,98
3433.24.73.0645.00000	ADEMAR CARVALHO	580,85	3434.64.82.0055.00000	ROBERTO CELSO COLACIOPPO	2.519,98
3433.31.31.0610.01001	BENEDITO GALDINO	1.420,25	3434.64.82.0067.00000	ADRIANO PERSONA MACHADO GOMES	2.519,98
3433.31.55.0577.01001	RENATO AQUILINO LOPES	7.380,72	3434.64.82.0079.00000	JOAO ROBERTO DOS SANTOS CARREIRA	2.519,98
3433.31.91.0358.01001	RAUL VERISSIMO MARQUES	276,59	3434.64.82.0091.00000	JOAO ROBERTO DOS SANTOS CARREIRA	2.519,98
3433.33.03.0723.01001	SEBASTIÃO CANDIDO DE SOUZA	161,07	3434.64.82.0103.00000	ELIAS AGUERA	2.519,98
3433.33.75.0370.01001	NATAEL ANTONIO DE SOUZA	365,04	3434.64.82.0115.00000	FABIO BRISTOTTI	2.519,98
3433.33.77.0080.01001	JAIME CESCHI	344,16	3434.64.82.0127.00000	SERGIO BARBOSA NEVES	2.519,98
3433.34.04.0296.01001	ARGEU MOURA RODRIGUES	1.096,62	3434.64.82.0139.00000	JOSE CARLOS CORSO FILHO	2.519,98
3433.42.58.0020.01001	ANA MARIA CURTI STRACCIANO	313,64	3434.64.82.0151.00000	JOSE CARLOS CORSO FILHO	2.519,98
3433.54.57.0301.01072	JOAO NEAIME PERIM	201,47	3434.64.82.0163.00000	ROBERTO GAGLIARDO	2.519,98
3433.62.03.0001.01001	SUELY FURTADO	588,28	3434.64.82.0175.00000	KAIZER TAVARES DE DEUS	2.519,98
3433.62.15.0207.01001	JOSE NEPOSIANO DE ALBUQUERQUE	174,55	3434.64.82.0187.00000	MICHIKO MATSUCHITA MURAKAVA	2.519,98
3433.63.45.0180.00000	LUIZ CESAR STIVANELLI	494,93	3434.64.82.0199.00000	EDSON MITIO MURAKAVA	1.467,00
3434.11.78.0440.00000	ALZIRA SANTAREM PINTO	1.081,03	3434.64.82.0239.00000	SILVIO SIDNEY CROTTI	2.836,19
3434.14.26.0340.01001	LUCIANE SILVEIRA CURI	5.350,50	3434.64.82.0279.00000	MARCO ANTONIO MALAFAIA PINTO	2.519,98
3434.34.96.0406.01001	CELIA REGINA BOTARI PEREIRA	737,29	3434.64.82.0291.00000	ADILSON ROBERTO EREDEA NAVA	2.519,98
3434.41.50.0362.00000	DIVA MASSACANI	537,81	3434.64.82.0303.00000	LUCIANO DE SOUZA	2.519,98
3434.41.59.0002.01001	CARLOS JOSE TOZZI	42.494,79	3434.64.82.0315.00000	JOSE CARLOS CORSO FILHO	2.519,98
3434.44.03.0189.01001	MARCELO RIBEIRO DA SILVA	1.137,79	3434.64.82.0327.00000	JOSE CARLOS CORSO FILHO	2.519,98
3434.44.03.0218.01001	CLAUDEMIR DE FREITAS	818,10	3434.64.82.0339.00000	PAULO CESAR MOREIRA DE ARAUJO	2.519,98
3434.63.80.0093.00000	ASSOCIACAO RESIDENCIAL ZURICH	723,80	3434.64.82.0351.00000	ADRIANO LUIS GARCIA	2.519,98
3434.63.80.0112.00000	ASSOCIACAO RESIDENCIAL ZURICH	562,83	3434.64.82.0363.00000	CRISTIANE FRANCO FREIRE	2.519,98
3434.63.80.0125.00000	ASSOCIACAO RESIDENCIAL ZURICH	649,22	3434.64.82.0375.00000	SAMUEL PADOVAN	2.519,98
3434.63.80.0165.00000	ASSOCIACAO RESIDENCIAL ZURICH	595,66	3434.64.82.0387.00000	VAGNER MOREIRA DOS SANTOS	2.519,98
3434.63.80.0205.00000	ASSOCIACAO RESIDENCIAL ZURICH	537,73	3434.64.82.0399.00000	HELENA NIYUUCHI NURAYAMA	2.519,98
3434.63.80.0217.00000	ASSOCIACAO RESIDENCIAL ZURICH	537,73	3434.64.82.0411.00000	VERA LUCIA MURAYAMA GOMES	2.519,98
3434.63.80.0229.00000	ASSOCIACAO RESIDENCIAL ZURICH	553,04	3434.64.82.0423.00000	LUCIANA MARA VALLINI COSTA	2.519,98
3434.63.80.0242.00000	ASSOCIACAO RESIDENCIAL ZURICH	627,13	3434.64.82.0435.00000	EMERSON AKIO MIYAMOTO	4.641,84
3434.63.80.0283.00000	ASSOCIACAO RESIDENCIAL ZURICH	537,73	3434.64.92.0001.00000	LUIZ OSSAMU TOYOMURA	3.140,76
3434.64.33.0001.00000	LEDA DE LUCA RODRIGUES	4.001,15	3434.64.92.0043.00000	MARCOS KAZUO MIZOTA	2.519,98
3434.64.33.0020.00000	MARCIA APARECIDA SANTA ROSA MOREIRA	2.635,12	3434.64.92.0055.00000	NEUZA APARECIDA VITOR FERREIRA	2.519,98
3434.64.33.0033.00000	LUIS HENRIQUE PERUSSU MUZZETTI	2.519,98	3434.64.92.0067.00000	CESAR SOARES DOS REIS	2.519,98
3434.64.33.0045.00000	ROGERIO FERREIRA DE BRITO	2.519,98	3434.64.92.0079.00000	THIAGO HENRIQUE DE PAULA	2.519,98
3434.64.33.0057.00000	ROGERIO FERREIRA DE BRITO	2.519,98	3434.64.92.0091.00000	THIAGO HENRIQUE DE PAULA	2.519,98
3434.64.33.0069.00000	JOSE CARLOS FRANCO	2.519,98	3434.64.92.0103.00000	ALDO SUEHIRO HANDA	2.519,98
3434.64.33.0081.00000	JOSE CARLOS FRANCO	2.519,98	3434.64.92.0115.00000	ANDREA AVENIENTE SILVA	2.519,98
3434.64.33.0093.00000	JOSE CARLOS FRANCO	2.836,19	3434.64.92.0127.00000	DANIEL CAMARGO DE CARVALHO	2.519,98
3434.64.53.0001.00000	AGV PARTICIPACOES LTDA	3.035,78	3434.64.92.0139.00000	LUCIANA NOCERA	2.519,98
3434.64.53.0039.00000	GUARACY BITAR	2.519,98	3434.64.92.0151.00000	FRANCISCO ASSIS DE TOLEDO PIZA	2.519,98
3434.64.53.0051.00000	AVID EMPREENDIMENTOS IMOBILIARIOS LTDA	2.519,98	3434.64.92.0163.00000	SAMUEL PADOVAN	2.519,98
3434.64.53.0063.00000	AVID EMPREENDIMENTOS IMOBILIARIOS LTDA	2.519,98	3434.64.92.0175.00000	CLOVIS PICCIRILO	2.519,98
3434.64.53.0075.00000	LUCIA NAKASHIMA	2.519,98	3434.64.92.0187.00000	CAROLINA NOGUEIRA FRANCHI	2.519,98
3434.64.53.0087.00000	GISELA DE ARAGÃO UMBUZEIRO	2.836,19	3434.64.92.0199.00000	RUDOLPH KRAUS NETO	2.519,98
3434.64.53.0099.00000	LUIZ CARLOS GALVAO	2.836,19	3434.64.92.0201.00000	RUDOLPH KRAUS NETO	2.519,98
3434.64.53.0139.00000	ANTONIO DIRCEU FULCONI	2.836,19	3434.64.92.0213.00000	CLEBER FERNADES	2.519,98
3434.64.53.0179.00000	MARINES CRISTINA GARCIA	2.519,98	3434.64.92.0225.00000	MAGNO CORREA ANTERO	2.519,98
3434.64.53.0191.00000	ADRIANA LEITE SAMRA	2.519,98	3434.64.92.0237.00000	DEBORAH VALERIA BARBOSA F. DA COSTA	2.519,98
3434.64.53.0203.00000	KLEYTON ARLINDO BARELLA	2.519,98	3434.64.92.0249.00000	WELLINGTON BARBOSA PESSOA	2.519,98
3434.64.53.0215.00000	VITORIO BIM	2.519,98	3434.64.92.0261.00000	VALDECI RIBEIRO SILVA	2.519,98
3434.64.53.0227.00000	RENATO LUIZ MARIN	2.519,98	3434.64.92.0273.00000	JOSE LUIZ LOPES CORDEIRO	2.557,71
3434.64.53.0239.00000	LUCIANA DE FATIMA GARCIA	2.542,55	3434.64.92.0286.00000	RITA DE CÁSSIA FIGUEIRA	3.478,51
3434.64.53.0252.00000	CARLOS EDUARDO NIRO GARCIA	2.542,55	3434.64.92.0329.00000	LUIZ CARLOS LOPES CORDEIRO	2.556,78
3434.64.53.0265.00000	ANDRÉ LUIS RIGONI DE OLIVEIRA	4.041,75	3434.64.92.0342.00000	GERALDO FERREIRA DA CUNHA	3.220,11
3434.64.53.0317.00000	AGV PARTICIPACOES LTDA	2.640,39	3434.64.92.0381.00000	DOUGLAS PEREIRA	2.519,98
3434.64.60.0354.00000	JOSE CARLOS DE OLIVEIRA JUNIOR	2.836,19	3434.64.92.0393.00000	ROBERTO GAGLIARDO	2.519,98
3434.64.60.0394.00000	FERNANDA CRISTINA TOMAZINI	2.519,98	3434.64.92.0405.00000	PAULO FERNANDES DE OLIVEIRA	2.519,98
3434.64.60.0406.00000	FERNANDA CRISTINA TOMAZINI	2.519,98	3434.64.92.0417.00000	LUIZ FERNANDO DE ALBUQUERQUE TESSARI	2.519,98
3434.64.60.0418.00000	CARLOS ALBERTO GALDINO	2.519,98	3434.64.92.0429.00000	GRAÇA SANTANA DO CARMO RIBEIRO COLACIOPPO	2.519,98
3434.64.60.0430.00000	JULIO CESAR COSTA MERCURIO	2.519,98	3434.64.92.0431.00000	MAURÍCIO ANTONIO RIBEIRO	2.519,98
3434.64.60.0442.00000	MARCOS RODRIGUES ORIOU	2.515,35	3434.64.92.0443.00000	MARIA TEREZA MUSSIGNATTI LAGRANHA	2.519,98
3434.64.60.0452.00000	RONALDO FRANCISCO ALVES	2.512,68	3434.64.92.0455.00000	FLAVIO EDUARDO MARQUES	2.519,98
3434.64.60.0462.00000	MARCIO DE ALMEIDA SILVA	2.512,68	3434.64.92.0467.00000	ANDRE AUGUSTO LEONE	2.519,98
3434.64.60.0472.00000	ALEXANDRE BELTRAME	2.514,38	3434.64.92.0479.00000	ANDRE AUGUSTO LEONE	2.519,98
3434.64.60.0482.00000	ALEXANDRE BELTRAME	2.519,98	3434.64.92.0491.00000	ANDRE AUGUSTO LEONE	2.519,98
3434.64.60.0494.00000	ANDERSON ROBERTO DE ALMEIDA	2.519,98	3434.64.92.0503.00000	LUCIANO GIROTO	2.519,98
3434.64.60.0506.00000	MARIA ANTONIA VEIGA TIVELLI	2.519,98	3434.64.92.0515.00000	RENAN PALMA JUNIOR	2.519,98
3434.64.60.0518.00000	SILVIO SANTINI NETTO	2.519,98	3434.64.92.0527.00000	GLAUBER CARDOSO DOS SANTOS	2.519,98
3434.64.60.0530.00000	KRAUSER TAVARES DE DEUS	2.519,98	3434.64.92.0539.00000	GLAUBER CARDOSO DOS SANTOS	2.519,98
3434.64.60.0542.00000	ALEX BRAS GARCIA	2.519,98	3434.64.92.0551.00000	EDGARD RASQUINI ARNAS	2.519,98
3434.64.60.0554.00000	FELIPE BERNUDES MENEGAZZO DA ROCHA	2.519,98	3434.64.92.0563.00000	ROBSON RIBEIRO	2.519,98
3434.64.60.0566.00000	JOSE CARDOSO DE OLIVEIRA	2.519,98	3434.64.92.0575.00000	WILHELM REINHARD	

3441.24.83.0001.01001	JOSE LUIZ CINTRA JUNQUEIRA	211,248,67	3452.24.31.0085.00000	JOSÉ LUIZ RODRIGUES DA SILVA	530,19
3441.24.83.0034.01001	JOSE LUIZ CINTRA JUNQUEIRA	1.609,63	3452.24.31.0097.00000	AMILCAR PIERONI JUNIOR	595,66
3441.31.12.0436.01001	CLORACY DA CRUZ	624,37	3452.24.31.0137.00000	MARCOS HIKARI TOYAMA	97,82
3441.31.18.0264.00000	YUKICO IVANI ONISHI	1.180,58	3452.24.31.0177.00000	EDILAINE CRISTINE NAVARRO SAMRA	535,11
3441.34.11.3583.01001	MISA ADMINISTRAÇÃO E PARTICIPAÇÕES LTDA	4.795,70	3452.24.31.0189.00000	JAMIR BENATTI	537,73
3441.42.45.0165.01001	CLAUDIO SOLE PONCE	158,22	3452.24.31.0201.00000	MANOEL BENEDITO FURLAN DA SILVA	97,25
3441.42.45.0175.00000	DOLVIRIA REINOSO ROMERO COTULIO	1.017,77	3452.24.31.0213.00000	MARIA APARECIDA CHIARIELO VERRI	97,25
3441.44.84.0718.01001	CRISTAIS PRADO EMPREENDIMENTOS LTDA.	2.960,08	3452.24.31.0225.00000	CASSIO LUIZ PULICI	755,38
3441.44.96.0116.01001	MAURICIO MARSON LOPES	3.900,99	3452.24.31.0237.00000	JACILNEI SERAFIM	497,74
3441.51.95.0768.00000	PAULO DONIZETI TURIM	1.344,75	3452.24.31.0249.00000	KARIM SAMRA	865,45
3441.54.12.0070.00000	ALZIRA AMELIA DE LIMA	887,12	3452.24.32.0001.00000	ASSOCIACAO RESIDENCIAL LAUERZ	684,82
3441.61.12.0100.01001	MILTON ROBERTO BERTINI	10.164,21	3452.24.32.0056.00000	CARMINE ANTONIO CARUCCIO	97,25
3442.14.53.0116.01001	ANTONIO MARTINS DOS SANTOS	98,36	3452.24.32.0068.00000	MARCIA MARIA BORTOLASSI ARMELIN	878,48
3442.14.60.0438.01001	JOSE ANTONIO BARBIERI	534,59	3452.24.32.0080.00000	GUNTHER EDWARD TRALDI	618,57
3442.21.96.0439.01001	JOSE ROCHA	371,05	3452.24.32.0092.00000	SANDRA ROSA FRAZZATO	97,25
3442.22.00.0142.01001	AGÊNOR RIBEIRO DOS SANTOS	328,35	3452.24.32.0104.00000	JONATHAS BENTO DE ARAUJO	97,25
3442.23.47.0486.01001	EUNICE APARECIDA DE DEUS LIMA	235,62	3452.24.32.0116.00000	WILLIAM TOMAZ	832,23
3442.23.79.0037.01001	SEBASTIAO RAGAZZI	2.821,04	3452.24.41.0001.00000	ASSOCIACAO RESIDENCIAL LAUERZ	655,70
3442.24.27.0298.01001	NEY A DE ARAUJO BRASILEIRO	492,81	3452.24.41.0020.00000	ASSOCIACAO RESIDENCIAL LAUERZ	535,07
3442.41.14.0199.01001	ALZIMARI APARECIDA CAMARGO MANOEL	848,16	3452.24.41.0032.00000	ASSOCIACAO RESIDENCIAL LAUERZ	537,73
3442.43.00.0001.01001	JOEL DIAS BARBOSA	310,34	3452.24.41.0044.00000	ASSOCIACAO RESIDENCIAL LAUERZ	537,73
3442.52.09.0296.01001	MARLY DONIZETTE MENDES SILVA	1.331,67	3452.24.41.0056.00000	ASSOCIACAO RESIDENCIAL LAUERZ	537,73
3442.52.28.0334.01001	VICENTE DE PAULA TAVARES	209,36	3452.24.41.0068.00000	ASSOCIACAO RESIDENCIAL LAUERZ	537,73
3442.54.83.0260.01001	EDISON DE ASSIS VIEIRA	1.060,74	3452.24.41.0080.00000	VINICIUS BAPTISTA FERNANDES FIGUEIREDO	2.519,98
3442.61.32.0142.00000	CASA DOS ESPÍRITOS	6.086,21	3452.24.41.0092.00000	RONALDO JOSÉ CONTI	97,82
3443.11.10.0297.01001	ALEXANDRE ROSA DA SILVA	515,73	3452.24.41.0132.00000	DARIO AVALOS FILHO	595,73
3443.12.63.0124.01001	GILDA SOARES MILLA	732,17	3452.24.41.0184.00000	ASSOCIACAO RESIDENCIAL LAUERZ	537,73
3443.12.93.0367.01001	UBIRATAN PEDRO MARTINS	588,99	3452.24.41.0196.00000	ASSOCIACAO RESIDENCIAL LAUERZ	537,73
3443.13.13.0028.01001	TEREZINHA BATISTA	1.182,03	3452.24.41.0208.00000	ASSOCIACAO RESIDENCIAL LAUERZ	537,73
3443.13.49.0394.01001	MANFRED PETER MEHRLE	226,15	3452.24.41.0220.00000	ASSOCIACAO RESIDENCIAL LAUERZ	537,73
3443.13.50.0550.01001	TOMAS ANTONIO SCARFONI	927,45	3452.24.41.0232.00000	ASSOCIACAO RESIDENCIAL LAUERZ	537,73
3443.14.16.0301.01001	JOSE MARCOS FIRMINO	93,95	3452.24.41.0244.00000	ASSOCIACAO RESIDENCIAL LAUERZ	633,16
3443.32.84.0156.01001	ELIZABETH BARBOZA PEREIRA	1.360,88	3452.24.61.0001.00000	SERGIO YUKIO MURAKAVA	209,49
3443.42.04.0179.00000	CARLOS ALBERTO TAVARES TEIXEIRA	386,91	3452.24.61.0031.00000	TAKEKUNI MAEKAWA	97,25
3443.42.04.0189.00000	BORGES ANTONIO TRIGO	376,11	3452.24.61.0043.00000	EDUARDO DA SILVA	750,94
3443.43.00.0001.00000	FLAVIO DE PAULA BAGGIO	5.011,71	3452.24.61.0055.00000	FABRICIO AUGUSTO TREVIZAN	625,06
3443.43.00.0032.00000	EMILIETA HIANG LEE	2.519,98	3452.24.61.0067.00000	MAURICIO JOSÉ MARTINS	873,97
3443.43.00.0044.00000	MARCELO SERRANO GUIMARÃES	1.308,62	3452.24.61.0100.00000	MARIA LUCIA LAMEIRO SILVA	883,83
3443.43.00.0056.00000	JOSE FERNANDO ROSSETTO	2.519,98	3452.24.61.0155.00000	VALERIA MAZINI BARBOSA	2.665,29
3443.43.00.0068.00000	VALDIR JOAQUIM PEREIRA	2.519,98	3452.24.61.0167.00000	ROBERTO CARLOS NASCIMENTO SILVA	2.791,04
3443.43.00.0080.00000	APARECIDA PENHA PASCHUANELLI	2.519,98	3452.24.61.0179.00000	AGUINALDO ALEXANDRE DE MORAES	608,22
3443.43.00.0092.00000	GERALDO FAVARETTO	3.248,41	3452.24.61.0191.00000	APARECIDO PEREIRA DE ABREU	97,25
3443.43.00.0133.00000	CLAYTON LUIZ LOVATTO	3.278,07	3452.24.61.0203.00000	ALDEMIR JOSÉ DE OLIVEIRA	97,25
3443.43.00.0177.00000	DANIELLE DE OLIVEIRA VEDOVATTO	2.519,98	3452.24.61.0215.00000	IVAN HENRIQUE PALHARI	2.836,19
3443.43.00.0189.00000	DANIELLE DE OLIVEIRA VEDOVATTO	2.519,98	3452.24.61.0255.00000	RAFAEL CORADI LEME	536,58
3443.43.00.0201.00000	LOURENCO DORNAL DA SILVA MATOS	2.519,98	3452.24.61.0267.00000	MARCOS ROBERTO DOS SANTOS	534,52
3443.43.00.0213.00000	JOEL KITI MONIVA	2.519,98	3452.24.61.0279.00000	JOAQUIM LINO JULIO	536,28
3443.43.00.0225.00000	ANTONIO CARLOS ARRUDA FERNANDES DA SILVA	3.426,85	3452.24.61.0291.00000	MARIA ISABEL LOPES COUTO DOS SANTOS ANTONIO	97,25
3443.43.00.0240.00000	DARCY DE ALMEIDA MOTA JÚNIOR	4.000,19	3452.24.61.0303.00000	MARIA TEREZA CANDIOTO P. TRANCOZO MORADA	537,73
3443.43.11.0001.00000	MARIO HIDEO HIEDA	4.942,48	3452.24.61.0315.00000	SILVANO ALVES TOLEDO	533,32
3443.43.11.0032.00000	CARLOS EDUARDO SANCHES	2.519,98	3452.24.61.0327.00000	EMERSON LUIZ TARGINO	646,74
3443.43.11.0044.00000	ANTONIO ARNALDO DE MENDONCA	2.519,98	3452.24.71.0001.00000	WASHINGTON LUIZ DOS REIS COSTA	567,60
3443.43.11.0056.00000	JORGE NAKAYAMA	2.519,98	3452.24.71.0041.00000	ADILSON JOSÉ DA SILVA	1.620,90
3443.43.11.0068.00000	JORGE NAKAYAMA	2.519,98	3452.24.71.0053.00000	CLAUDIO VON ZUBEN BANNWART	1.418,73
3443.43.11.0080.00000	LUIZ APARECIDO BORDIN	2.519,98	3452.24.71.0065.00000	FELIPE ROMEO MORALES	537,44
3443.43.11.0092.00000	LUIZ APARECIDO BORDIN JUNIOR	3.248,41	3452.24.71.0077.00000	FELIPE ROMEO MORALES	537,44
3443.43.11.0133.00000	CLAUDIO ANTONIO NINI	3.278,07	3452.24.71.0089.00000	HAMILTON JORDÃO	93,15
3443.43.11.0177.00000	IARA AGUIAR DO NASCIMENTO FRENHANI	2.519,98	3452.24.71.0101.00000	JONIVAL FERREIRA CORTES	667,89
3443.43.11.0189.00000	JOSE ROBERTO MINUZI JUNIOR	2.519,98	3452.24.71.0143.00000	FLAVIO DE FRANCISCO FERNANDES	667,89
3443.43.11.0201.00000	CARLOS EDUARDO SORGI DA COSTA	2.519,98	3452.24.71.0184.00000	RAFAEL AUGUSTO CALSADO	1.638,98
3443.43.11.0213.00000	ALEXANDRE PERLATO	2.519,98	3452.24.71.0196.00000	ITAMAR DE QUEIROZ MENDES	97,25
3443.43.11.0215.00000	LAEHLIO LUCAS HELKER	3.182,11	3452.24.71.0208.00000	DE JIVANILDO PEREIRA DA SILVA	528,45
3443.43.11.0229.00000	VLADIMIR RENATO ANGELONI	3.742,05	3452.24.71.0220.00000	SIDNEY AKIHO OKUMOTO	537,73
3443.43.13.0001.00000	WILLIAM ROCHA BACCI	2.803,98	3452.24.71.0232.00000	MIGUEL HUGO VIDOTTI	537,73
3443.43.13.0017.00000	SERGIO ANTONIO DE ARAUJO	2.875,74	3452.24.71.0244.00000	EDIVALDO DOS SANTOS	591,49
3443.43.13.0054.00000	RODRIGO CASEIRO	2.946,38	3452.24.91.0001.00000	FABIO RICARDO MARTINS CERONI	223,27
3443.43.13.0066.00000	CLEUZA RODRIGUES DA CUNHA	3.752,21	3452.24.91.0073.00000	JASON GOULART NUNES	97,25
3443.43.13.0087.00000	AGV URBANIZACOES LTDA.	4.444,38	3452.24.91.0085.00000	DIEGO MARTINS PAIVA	535,41
3443.43.13.0099.00000	RITA MARIA DE LIMA	2.988,09	3452.24.91.0097.00000	MARCO MOTOYUKI MIMURA	97,25
3443.43.13.0114.00000	NACIR LETICIA FREDERICCI DO AMARAL	3.383,88	3452.24.91.0109.00000	NAIRO JOSE TEODORO ABACHERLI	537,73
3443.43.13.0155.00000	ADRIANO MOURA ELER	1.859,59	3452.24.91.0121.00000	RICARDO ABACHERLI	537,73
3443.43.13.0198.00000	CARLA CRISTINA RONCATI RODRIGUES	2.519,98	3452.24.91.0133.00000	RITA DE CASSIA ABACHERLI AJALA	537,73
3443.43.13.0210.00000	LAERTE PROVAZI	2.519,98	3452.24.91.0145.00000	ANDRE LUIZ GUEDES CASSIOLI	537,73
3443.43.13.0222.00000	LAERTE PROVAZI	1.308,62	3452.24.91.0157.00000	SILVIA MARIA FONTES	532,78
3443.43.13.0234.00000	GEOVANA MONTEIRO DA SILVA OLIVEIRA	3.330,40	3452.24.91.0169.00000	FERNANDO BALISTA	889,57
3443.44.73.0224.00000	ROBERVAL SEBASTIAO RIBEIRO	466,15	3452.24.91.0232.00000	ASSOCIACAO RESIDENCIAL LUZERN	708,65
3443.44.73.0252.00000	FRANCISCO DE ASSIS FERNANDES DA SILVA	413,40	3452.24.91.0253.00000	ASSOCIACAO RESIDENCIAL LUZERN	655,27
3443.62.43.0049.01001	TARCISO SETTI	42,32	3452.24.91.0275.00000	ANDRE RAMOS VARANDA	2.624,19
3443.62.73.0001.01001	DEOLINDA ALONCO MOMESSO	800,67	3452.24.91.0288.00000	JOSE IRAMI GALDINO	750,73
3444.13.09.0413.01001	RADIO EDUCADORA DE CAMPINAS LT	22.850,25	3452.24.91.0300.00000	WAGNER ROBERTO MONTEIRO	97,25
3451.32.14.0121.01001	MANUEL DOS ANJOS ANTÃO	28.783,97	3452.24.91.0312.00000	ROBERTO PARISE FILHO	97,23
3451.32.51.0294.01001	EDISON MIZUNO	2.606,48	3452.24.91.0324.00000	JULIANA CENTURION BRAGA	97,25
3451.32.78.0371.00000	MARIA CANDIDA DE CARVALHO	709,72	3452.24.91.0336.00000	JORGE GUILHERME VAGELER	2.519,98
3451.51.79.0176.01001	DORAL VILLE EMPREENDIMENTOS IMOBILIARIOS LTDA	174,30	3452.24.91.0348.00000	CARLOS EDUARDO RODRIGUES	835,30
3451.61.48.0041.01001	PEDRO FAVERO	1.628,69	3452.24.91.0372.00000	CELSO HUMBERTO CAPPELLESSO	327,73
3451.63.19.0452.01001	ORGANIZACAO HOTELEIRA EURO LTDA - EPP	2.200,67	3452.24.93.0001.00000	ASSOCIACAO RESIDENCIAL LUZERN	887,67
3452.22.80.0001.00000	JOSE EDSON GOMES DOS SANTOS	1.057,17	3452.24.93.0060.00000	ASSOCIACAO RESIDENCIAL LUZERN	835,24
3452.22.80.0031.00000	DASIO FRANCISCO BARBOSA	1.834,33	3452.24.93.0078.00000	ASSOCIACAO RESIDENCIAL LUZERN	818,63
3452.22.80.0043.00000	ALEXANDRE GONCALVES DOS SANTOS	537,63	3452.24.93.0093.00000	ASSOCIACAO RESIDENCIAL LUZERN	678,29
3452.22.80.0055.00000	HIROSHI SHIMOZONO	97,25	3452.24.93.0106.00000	ASSOCIACAO RESIDENCIAL LUZERN	592,63
3452.22.80.0067.00000	HIROSHI SHIMOZONO	97,82	3452.24.93.0119.00000	ASSOCIACAO RESIDENCIAL LUZERN	1.032,55
3452.22.80.0107.00000	HIROSHI SHIMOZONO	97,82	3452.24.93.0202.00000	ASSOCIACAO RESIDENCIAL LUZERN	633,90
3452.22.80.0147.00000	HIROSHI SHIMOZONO	97,25	3452.24.93.0216.00000	ASSOCIACAO RESIDENCIAL LUZERN	537,73
3452.22.80.0159.00000	CARLOS ROBERTO DE OLIVEIRA	118,08	3452.24.93.0228.00000	ASSOCIACAO RESIDENCIAL LUZERN	537,73
3452.22.80.0173.00000	VALTER PAULO	174,89	3452.24.93.0240.00000	ASSOCIACAO RESIDENCIAL LUZERN	537,73
3452.22.82.0001.00000	MARIA ROSA PEREIRA DE OLIVEIRA	158,52	3452.24.93.0252.00000	ASSOCIACAO RESIDENCIAL LUZERN	537,73
3452.22.82.0025.00000	ALDEMAR ROBERTO LAVORATTI	719,94	3452.24.93.0264.00000	ASSOCIACAO RESIDENCIAL LUZERN	537,73
3452.22.82.0045.00000	WALDEMAR GONCALVES DE ABREU	642,51	3452.24.93.0276.00000	ASSOCIACAO RESIDENCIAL LUZERN	97,23
3452.22.82.0058.00000	PAULO SILAS DO PRADO PEREIRA	695,81	3452.24.93.0288.00000	ASSOCIACAO RESIDENCIAL LUZERN	595,66
3452.22.82.0070.00000	JOÃO MARCOS LIMA CERQUEIRA	3.582,06	3452.24.93.0328.00000	ASSOCIACAO RESIDENCIAL LUZERN	731,64
3452.22.82.0082.00000	ANA LUISA RESTANI	740,54	3452.24.93.0340.00000	ASSOCIACAO RESIDENCIAL LUZERN	537,73
3452.22.82.0094.00000	ADAUTO CAMPAGNOLO	716,44	3452.24.93.0352.00000	ASSOCIACAO RESIDENCIAL LUZERN	537,73
3452.22.82.0106.00000	FRANCISCO GIANFAGNA	729,54	3452.24.93.0364.00000	ASSOCIACAO RESIDENCIAL LUZERN	537,73
3452.22.82.0118.00000	JOSE RENATO TEIXEIRA DE CAMARGO	3.359,91	3452.24.93.0376.00000	ASSOCIACAO RESIDENCIAL LUZERN	537,73
3452.22.82.0130.00000	SERGIO YUKIO MURAKAVA	103,33	3452.31.00.0001.01001	SILVANA DE ANDRADE SPRANGER CORREIA DE OLIVEIRA	3.864,01
3452.22.82.0142.00000	ANTONIA MARIA CARDOSO	532,79	3452.31.00.0035.00000	ADEMIR DA SILVA	642,65
3452.22.82.0190.00000	MEIRE AMERICO MARTINS	3.833,53	3452.31.00.0047.00000	ROBERTO PAES LEME	534,82
3452.22.82.0255.00000	IRENE YURIKO UETI	97,25	3452.31.00.0059.00000	CARLA ANDRADE FORLIN DOS SANTOS	2.519,98
3452.22.82.0267.00000	THIAGO COUTO BALDO	851,13	3452.31.00.0071.00000	GERSON CASSIO DO PATROCINIO	1.590,88
3452.22.82.0279.00000	ROGERIO FORTUNATO DE BARROS	97,25	3452.31.00.0083.01001	RENATO PEREIRA PEDROSA	1.105,14
3452.22.82.0291.00000	JOSE RUBENS RIBEIRO DOS SANTOS	537,73	3452.31.00.0095.00000	HELPEJ - EMPREENDIMENTOS E PARTICIPAÇÕES S/A	97,25
3452.22.82.0303.00000	ALEXANDRE DE JESUS SIMOES	537,73	3452.31.00.0107.00000	HELPEJ - EMPREENDIMENTOS E PARTICIPAÇÕES S/A	97,25
3452.22.82.0315.00000	TAINARA CLAUDIO MACIEL	498,46	3452.31.00.0119.00000	EDSON TAKASHI SAKUMA	537

3452.31.00.0415.00000	RONAN FELIPE BORGES	474,39	3452.31.54.0228.00000	ALESSANDRO RIDOLFI	537,73
3452.31.00.0427.00000	ROSANA SCHNEIDER MATTOS	978,23	3452.31.54.0240.00000	JOSE CARVALHO RIDOLFI	100,98
3452.31.00.0439.00000	DENIVALDO DE SOUZA	2.519,98	3452.31.54.0252.01001	RENATA PARONETTO GUINES	1.528,48
3452.31.00.0451.00000	CLAUDIO LYSIAS VALVASSOURA	2.519,98	3452.31.56.0001.00000	JOSE BAPTISTA CERESER DE OLIVEIRA	152,44
3452.31.00.0463.00000	EVERSON DE ARO CAPOBIANCO	97,25	3452.31.56.0019.00000	CAROLINA POECEL MANCINI	101,97
3452.31.00.0475.00000	GUILHERME VIANA ALVES ROCHA	537,73	3452.31.56.0031.00000	MARIO AUGUSTO MONTANHOLLI	97,82
3452.31.00.0487.00000	ELBERT ALMEIDA CAVALCANTE COSTA	972,93	3452.31.56.0071.00000	MARCELO MUNGO	595,66
3452.31.02.0001.00000	RICARDO PEREIRA DE LIMA	595,73	3452.31.56.0111.00000	MARCELO MUNGO	537,73
3452.31.02.0041.00000	ROODNEY FORSTER DE JESUS	97,82	3452.31.56.0123.00000	MARCOS ANTONIO FREGONEZI	536,86
3452.31.02.0081.00000	FERNANDO AUGUSTO DE ALMEIDA	537,73	3452.31.56.0135.00000	GILMAR MARANGONI	96,84
3452.31.02.0093.00000	RAFAEL HENRIQUE LIMA DA SILVA	537,73	3452.31.56.0147.00000	HENRIQUE MEDEIROS CARRETEIRO	2.806,94
3452.31.02.0105.00000	WT EMPREENDIMENTOS LTDA	97,25	3452.31.58.0001.00000	ADELIA GARCIA BUCHOLTZ	600,32
3452.31.02.0112.00000	HELPEJ - EMPREENDIMENTOS E PARTICIPAÇÕES S/A	97,25	3452.31.58.0019.00000	CARMEN GOMEZ TEIXEIRA DE ALMEIDA RODRIGUES	105,60
3452.31.02.0124.00000	HELPEJ - EMPREENDIMENTOS E PARTICIPAÇÕES S/A	97,25	3452.31.58.0032.00000	CARMEN GOMEZ TEIXEIRA DE ALMEIDA RODRIGUES	97,25
3452.31.02.0136.00000	MARCOS MARTINEZ DO VALE	97,25	3452.31.58.0044.00000	EDUARDO CORREA	533,38
3452.31.02.0148.00000	NATALIA VALENTE BIGATTO	537,75	3452.31.58.0056.00000	NELSON DA COSTA	2.519,98
3452.31.02.0160.00000	MARIANA VALENTE BIGATTO	97,25	3452.31.58.0068.00000	CESAR AUGUSTO SILVEIRA CAMPOS	537,73
3452.31.02.0172.00000	FLAVIO ANDRE DE CASTRO PEREZ	317,48	3452.31.58.0080.00000	CARLOS EDUARDO ALVES DE SOUZA	537,15
3452.31.02.0184.00000	BRUNO VALENTE BIGATTO	531,93	3452.31.58.0092.00000	JOSE MARIA PINTO ANCORA DA LUZ	97,25
3452.31.02.0196.00000	CARLOS ALBERTO MONTEIRO DE CARVALHO	530,14	3452.31.58.0104.00000	ALEXANDRE YUDI SUMI	2.519,98
3452.31.02.0208.00000	AIRTON PEREIRA RODRIGUES	97,25	3452.31.58.0116.00000	ASSOCIACAO RESIDENCIAL ZURICH	589,53
3452.31.02.0220.00000	ANA MARIA SPINOLA DE SOUSA	595,66	3452.31.58.0156.00000	OVANIL PELEGRINO	3.353,05
3452.31.02.0260.00000	ALVARO PEREIRA DO NASCIMENTO	547,56	3452.31.58.0171.00000	ANALISE EMPREENDIMENTOS IMOBILIARIOS LTDA	2.519,98
3452.31.02.0300.00000	PAULINO MARIN FILHO	97,25	3452.31.58.0183.00000	VALTER PAULO MANFRIN	530,82
3452.31.02.0312.00000	PAULINO MARIN FILHO	97,25	3452.31.58.0195.00000	RICARDO GRASSI	594,66
3452.31.02.0324.00000	JORGE MASSARU KAWANURA	537,73	3452.31.58.0235.00000	MOYSES ANTONIO DOS SANTOS	595,66
3452.31.02.0336.00000	VLADIMIR JOSE DE ALMEIDA	97,25	3452.31.58.0275.00000	ALEIXO ROBERTO GALBIATTI	97,25
3452.31.02.0348.00000	NEIDE TAVARES BINOTTO	97,25	3452.31.58.0287.00000	MIRIAM APARECIDA TORELLI TEIXEIRA NOGUEIRA	98,14
3452.31.02.0360.00000	SILVIO ROBERTO GRIPPI	537,73	3452.31.58.0299.00000	OSMARIO BEZERRA DE LIMA	3.769,66
3452.31.02.0372.00000	SILVIO ROBERTO GRIPPI	537,73	3452.31.58.0322.00000	YUTAKA SHIMOZONO	194,34
3452.31.02.0384.00000	IVALDO GASPARINI	537,73	3452.31.58.0345.00000	LUIS GUSTAVO NARDEZ BOA VISTA	2.521,17
3452.31.02.0396.00000	JOSE CARLOS BOTE VEIGA	97,25	3452.31.58.0357.00000	JOAO ANTONIO ESPINOZA SARONI	97,25
3452.31.02.0408.00000	LUCIA HELENA BINOTTO NINI	97,25	3452.31.58.0369.00000	VANESSA MARIA SALMAZO	594,57
3452.31.02.0420.00000	LUCIA HELENA BINOTTO NINI	97,25	3452.31.58.0409.00000	FABIANO CUNHA RIGITANO	97,82
3452.31.02.0432.00000	PAULINO CORREIA DA SILVA	537,73	3452.31.58.0449.00000	MARCO ANTONIO GIANFAGNA	534,83
3452.31.20.0001.00000	ANTONIO GILBERTO CORADI	1.311,17	3452.31.58.0461.00000	CELSO PEREIRA RODRIGUES	537,73
3452.31.20.0041.00000	JOAO DE DEUS FREIRE	97,82	3452.31.58.0473.00000	YUTAKA SHIMOZONO	153,33
3452.31.20.0081.00000	PAULO GOMES DA SILVA	97,25	3452.31.58.0492.00000	NELMA DE FATIMA GONCALVES FERNANDES	622,63
3452.31.20.0093.00000	LUIS FRANCISCO DA SILVA JUNIOR	97,25	3452.31.58.0505.00000	HENRIQUE MEDEIROS CARRETEIRO	985,75
3452.31.20.0105.00000	NILTON DE ABREU	537,73	3452.31.58.0518.00000	MARIO AUGUSTO UCHOA FILHO	604,97
3452.31.20.0117.00000	JOSE DIONISIO BERTUZZO	97,25	3452.31.58.0531.00000	SAMUEL BATISTA LARANJO	527,87
3452.31.20.0129.00000	SEBASTIAO CIPRIANO DA CRUZ	531,33	3452.31.58.0543.00000	TATIANA APARECIDA DE OLIVEIRA	97,25
3452.31.20.0141.00000	LEONARDO BARBOSA STRONGREN	97,25	3452.31.58.0555.00000	MARIA DE LOURDES MESSIAS VIOLA	97,82
3452.31.20.0153.00000	NELSON SOLCIA FILHO	97,25	3452.31.58.0595.00000	ANTONIO JACOMASSI	220,35
3452.31.20.0165.00000	JOSE MOLINA JURADO	97,25	3452.31.65.0001.00000	ANTONIO MAXIMIANO XAVIER LISBOA	903,25
3452.31.20.0177.00000	CLORISVAL STOCCO DE SOUZA	537,73	3452.31.65.0021.00000	JOSE MARIA PINTO ANCORA DA LUZ	100,98
3452.31.20.0189.00000	CLORISVAL STOCCO DE SOUZA	537,73	3452.31.65.0033.00000	DANIEL LUIS DALEFFE	537,73
3452.31.20.0201.00000	CLORISVAL STOCCO DE SOUZA	97,76	3452.31.65.0045.00000	CARLA CRISTINA RONCATI RODRIGUES	97,23
3452.31.20.0241.00000	RONALDO CESAR JACYNTHO	595,66	3452.31.65.0057.00000	LUIZ NIVALDO ORSI FILHO	748,70
3452.31.20.0281.00000	JOSE CARLOS LUZ	97,25	3452.31.65.0069.00000	RADAMES ASSAD JUNIOR	97,25
3452.31.20.0293.00000	MARCO ANTONIO DE FREITAS	97,25	3452.31.65.0081.00000	LUIS FRANCISCO DOMICIANO	537,74
3452.31.20.0305.00000	RICARDO LESSA LUZ	97,25	3452.31.65.0093.00000	ALEXANDRE FURCOLIN	97,82
3452.31.20.0317.00000	DORIVAL ROZON	97,25	3452.31.65.0123.00000	ENEAS EVANDRO SIMÃO	595,32
3452.31.20.0329.00000	VALDECI BERTAGLIA	537,75	3452.31.65.0163.00000	ADRIANA COIMBRA ANTUNES	97,25
3452.31.20.0341.00000	EMERSON HORACIO FERREIRA	97,25	3452.31.65.0175.00000	MARCOS APARECIDO ROVERI	537,74
3452.31.20.0353.00000	ELIO DE OLIVEIRA LEME	537,15	3452.31.65.0187.00000	LUIZ HENRIQUE GOMES DUARTE	525,20
3452.31.20.0365.00000	ELIO DE OLIVEIRA LEME	201,71	3452.31.65.0199.00000	JOAO RODRIGO NICKEL	520,34
3452.31.20.0377.00000	JOANNA BOCCINI FREIRE	97,25	3452.31.65.0211.00000	COSME LONGUINHO SOUZA	537,44
3452.31.20.0389.00000	JOANNA BOCCINI FREIRE	97,25	3452.31.65.0223.00000	LUIS DE MIRANDA GALVAO	535,07
3452.31.23.0001.00000	EDISON MARCELO PORCEL MANCINI	4.557,26	3452.31.65.0235.00000	EDUARDO CORREA	655,71
3452.31.23.0029.00000	LAZARO AGUIAR VALVASSOURA	97,25	3452.31.76.0001.00000	GIULIANO SARTORI PERIN	654,36
3452.31.23.0041.00000	ANTONIO ROBERTO PRADO MARTINS	97,25	3452.31.76.0021.00000	JOSE EDUARDO ESTEVES RELVAS	1.383,93
3452.31.23.0053.00000	FERNANDO RENO AMARAL	799,18	3452.31.76.0033.00000	CARLOS JORGE CARDOSO MOTA FERREIRA GOMES	97,25
3452.31.23.0065.00000	JOAO CARLOS PEREIRA DA SILVA	871,34	3452.31.76.0045.00000	VALDIR ANTONIO GOBBO	537,73
3452.31.23.0077.00000	RONALDO LUIS LIPARI	595,66	3452.31.76.0057.00000	VALDIR ANTONIO GOBBO	537,73
3452.31.23.0118.00000	RODRIGO RODRIGUES	5.283,32	3452.31.76.0069.00000	MARCELO ADRIANO ZUJANI	97,25
3452.31.23.0141.00000	MARCIO ANTONIO INACARATO	1.193,88	3452.31.76.0081.00000	MARCELO ADRIANO ZUJANI	97,25
3452.31.32.0001.00000	ADILSON LUIS LEONE ROMERO	1.123,31	3452.31.76.0093.00000	DALBER DE ASSIS CARVALHO	2.586,59
3452.31.32.0020.00000	JOSE ANTONIO MARCONDES	543,22	3452.31.76.0123.00000	OSVALDO VIOLA	595,66
3452.31.32.0033.00000	LUIZ CARLOS ROCHA	537,73	3452.31.76.0163.00000	ROSELI ROMANO SANTARELLI	2.519,98
3452.31.32.0045.00000	WALDEMAR GONCALVES DE ABREU	97,25	3452.31.76.0175.00000	ANDREA REGINA MESSIAS VIOLA	537,73
3452.31.32.0057.00000	CRISTIANE DE ARO CAPOBIANCO DE OLIVEIRA	97,25	3452.31.76.0187.00000	DAVID LUIZ PEREIRA	365,61
3452.31.32.0069.00000	ALCIDINEA PEDROSA GONZALEZ PEREIRA	451,91	3452.31.76.0199.00000	VALDIR CALDERAN	97,25
3452.31.32.0081.00000	JOSE ANTONIO LOCATELLI COIADO	97,25	3452.31.76.0211.00000	MARIO AUGUSTO MONTANHOLLI	537,73
3452.31.32.0093.00000	JOSE ANTONIO LOCATELLI COIADO	97,82	3452.31.76.0223.00000	VALTER CESAR DE SOUZA	100,98
3452.31.32.0133.00000	SERGIO MIGLIANI CASAGRANDE	594,32	3452.31.76.0235.00000	ANDRE LUIZ LOPES CORDEIRO	655,71
3452.31.32.0173.00000	SERGIO DA COSTA FERREIRA	537,73	3452.31.77.0001.00000	ALEIXO ROBERTO GALBIATTI	97,82
3452.31.32.0185.00000	JOSE SOUSA OLIVEIRA	527,29	3452.31.77.0041.00000	ALEXSANDRO DA SILVA	97,25
3452.31.32.0197.00000	AMAURY FRATTINI	97,25	3452.31.77.0065.00000	EDUARDO SANTINI	758,02
3452.31.32.0209.00000	WALDEMAR GONCALVES DE ABREU	97,25	3452.31.77.0077.00000	SAMUEL PADOVANI	97,25
3452.31.32.0221.00000	LUIZ FERNANDO EMILIANO DE MENEZES	533,38	3452.31.77.0089.00000	DJALMA ANTONIO BALDIN	97,25
3452.31.32.0233.00000	ROGERIO RENATO DA CONCEICAO	515,37	3452.31.77.0101.00000	MAURO DONIZETTE DE OLIVEIRA	537,73
3452.31.32.0245.00000	ESTHER BARCIERI BRUFATTO	646,55	3452.31.77.0113.00000	PRISCILLA NEME TILKIAN	537,73
3452.31.40.0001.00000	ASSOCIACAO RESIDENCIAL BADEN	717,10	3452.31.77.0125.01001	ALEXANDRE RONCHESEL DALPOZ	1.701,43
3452.31.40.0043.00000	ASSOCIACAO RESIDENCIAL BADEN	537,73	3452.31.77.0137.00000	ALEXANDRE RONCHESEL DALPOZ	97,25
3452.31.40.0055.00000	MANOEL VIEIRA DA SILVA	97,25	3452.31.77.0149.00000	CELIA MARIA RONCHESEL DALPOZ	97,25
3452.31.40.0067.00000	RAFAEL POSSARI	97,25	3452.31.77.0161.00000	BENEDITO CARLOS DOS SANTOS	1.838,05
3452.31.40.0079.00000	VINICIUS FERNANDES RAIMUNDO	536,28	3452.31.77.0173.00000	JOSE FERNANDO FORNEL	97,25
3452.31.40.0091.00000	ZITA SIMONE OLIVEIRA	97,25	3452.31.77.0185.00000	ANDRE NEMESIO DE SOUSA BORGES DE BIASI	595,73
3452.31.40.0103.00000	ZITA SIMONE OLIVEIRA	97,25	3452.31.77.0225.00000	RAFAEL CIOLA PIRAGINE	591,11
3452.31.40.0115.00000	ANTONIO FERNANDES NETO	595,66	3452.31.77.0265.00000	CRISTIANO JAMES BOVLON	2.519,98
3452.31.40.0155.00000	PRISCILA ARRUDA RIBEIRO LOPES	97,82	3452.31.77.0277.00000	PERSONALE COZINHAS E MOVEIS LTDA - ME	1.599,36
3452.31.40.0195.00000	BENEDITO WALDOMIRO MARAN	2.519,98	3452.31.77.0289.00000	EDVANDRO DE CASSIO LANGONI DA COSTA	537,45
3452.31.40.0207.00000	JOSE SIDNEY COLARELLI	97,25	3452.31.77.0301.00000	MARIA ANGELICA LISBOA BUFOLO	518,01
3452.31.40.0219.00000	ROGERIO FURTADO ANCORA DA LUZ	537,73	3452.31.77.0313.00000	PATRICIA KIK FERREIRA DA COSTA	97,25
3452.31.40.0243.00000	RONALDO ADRIANO GUILHERMINO SANTOS	757,72	3452.31.77.0325.00000	MARCOS ANTONIO FREGONEZI	97,25
3452.31.40.0255.00000	JUNIO CESAR DA SILVA ONCA	534,24	3452.31.77.0337.00000	EDUARDO LINO NETO	537,73
3452.31.40.0267.00000	JOSE ROBERTO BOMBATTI	160,62	3452.31.77.0349.00000	FABIANO ENRICO LUCHESI	97,25
3452.31.41.0001.00000	ERICA FERRAZ DE FREITAS	655,38	3452.31.77.0361.00000	JOAQUIM XAVIER NOGUEIRA	536,57
3452.31.41.0021.00000	MARCELO MARTINS	533,65	3452.31.77.0373.00000	MARTA VALDIVIA RUIZ	2.519,98
3452.31.41.0034.00000	MARCIO ADELINO SAMBINELLI	536,57	3452.31.77.0385.00000	DANIEL GUARDA MANSO	97,25
3452.31.41.0046.00000	ISABEL PEREIRA DA SILVA JUNIOR	531,61	3452.31.77.0397.00000	PATRICIA KIK FERREIRA DA COSTA	97,25
3452.31.41.0058.00000	PAULO TORRES DO PRADO	537,75	3452.31.77.0409.01001	ALEXANDRE CALIFANI	932,52
3452.31.41.0070.00000	MARIO MARCIO TOMMEY	97,25	3452.31.86.0001.00000	LEONARDO MOLLO SILVA	655,71
3452.31.41.0082.00000	LUIZ NIVALDO ORSI FILHO	748,70	3452.31.86.0021.00000	ALEXSANDRO DA SILVA	100,98
3452.31.41.0094.00000	ARTHUR LOPES DA SILVA	595,66	3452.31.86.0033.01001	RICARDO MARTINO	687,25
3452.31.41.0134.00000	ANDREIA TAKARA HIGA	595,70	3452.31.86.0045.01001	SERGIO RIBEIRO MASCHIETTO	746,18
3452.31.41.0174.00000	GUILHERME PAGOTTO DE SOUZA	97,25	3452.31.86.0057.00000	LUIS OCTAVIO GONSALVES DE OLIVEIRA	757,69
3452.31.41.0186.00000	APARECIDA RODRIGUES GONCALVES	2.519,98	3452.31.86.0069.00000	OCTAVIO GONSALVES DE OLIVEIRA JUNIOR	537,73
3452.31.41.0198.00000	ESIO MENEGUIN	97,25	3452.31.86.0081.01001	ALEXSANDRO DA SILVA	644,43
3452.31.41.0210.00000	KAREN LEMOS FULTON FERNANDES	97,25	3452.31.86.0093.00000	GUILHERME DE OLIVEIRA CAMPAGNONE	588,48
3452.31.41.0222.00000	KAREN LEMOS FULTON FERNANDES	535,98	3452.31.86.0123.00000	MARIA THEREZA NASSIM JORGE SANTOS	97,82
3452.31.41.0234.00000	MARCOS JOSE COELHO	535,08	3452.31.86.0163.00000	AGV CAMPINAS EMPREENDIMENTOS LTDA.	97,25
3452.31.41.0246.00000	PAULO SERGIO BOTONI	408,14	3452.31.86.0175.01001	ANTONIO FERNANDES NETO	591,58
3452.31.43.0001.00000	MANUEL JOAQUIM LEITAO FARIA	790,39	3452.31.86.0187.00000		

3452.31.97.0211.0000	VALTER GONCALVES DE ABREU	752,99	3452.33.26.0169.0000	JOÃO MARCOS LIMA CERQUEIRA	2.519,98
3452.31.97.0223.0000	GILBERTO MEIRELLES JUNIOR	535,08	3452.33.26.0181.0000	LUCIANA APARECIDA DE SOUZA LOURENCO	97,25
3452.31.97.0235.0000	ACACIO LIM CHUN TONG	1.383,51	3452.33.26.0201.0000	KARL HEINRICH OBERACKER	532,22
3452.31.99.0001.0000	MARCIA FERNANDES GUELDINI	124,56	3452.33.26.0213.0000	FRANCISCO BERTOLINI	537,73
3452.31.99.0043.0000	ROBERTO NOGUEIRA	868,14	3452.33.26.0225.0000	MARCELO RODRIGUES CAMACHO TORRES	537,73
3452.31.99.0054.0000	MICHELLE DIAS BATISTA VIRTIS	537,73	3452.33.26.0237.0000	ELVIS ALOISIO DE CARVALHO	531,06
3452.31.99.0066.0000	LUIZ HENRIQUE VIRTIS	537,73	3452.33.26.0249.0000	FABIO RAMOS DAL MOLIN	537,73
3452.31.99.0078.0000	FLAVIA DOS SANTOS GUARITA	537,45	3452.33.26.0261.0000	ANTONIO CARLOS RAMOS	97,25
3452.31.99.0090.0000	DARIO RODRIGUES DOS SANTOS	537,73	3452.33.26.0273.0000	FERNANDO RODRIGO MACHIAO	97,25
3452.31.99.0102.0000	WALTER GHIZO	97,82	3452.33.26.0285.0000	CRISTIAN MARQUES FARINNA	537,73
3452.31.99.0142.0000	FABIO LOPES DE FREITAS	1.467,00	3452.33.26.0297.01001	ESDRAS SILVA FRANCO DE GODOY	704,30
3452.31.99.0182.0000	ANALISE EMPREENDIMENTOS IMOBILIARIOS LTDA	97,25	3452.33.26.0309.01001	ESDRAS SILVA FRANCO DE GODOY	849,71
3452.31.99.0194.0000	AVENTINO JOAO TEIXEIRA JUNIOR	520,53	3452.33.26.0321.0000	ELIAS LEMOS JUNIOR	501,78
3452.31.99.0206.0000	CLESIO LUIZ CADETE DA SILVA	551,93	3452.33.26.0361.0000	MILTON HARAGUCHI	595,66
3452.31.99.0218.0000	OSVALDO VIOLA	97,25	3452.33.26.0401.0000	JOAO VITAL	537,73
3452.31.99.0240.0000	GILBERTO MEIRELLES JUNIOR	111,46	3452.33.26.0413.0000	DANIEL MONTEIRO DE SOUZA	2.519,98
3452.31.99.0252.0000	JANIO ALVES DE SOUZA	753,63	3452.33.26.0425.0000	ADRIANO LOUZADA	97,25
3452.32.08.0001.0000	ROVILDO BARBOSA DA FONSECA	815,36	3452.33.26.0437.0000	JESSICA COLPAS LIRA OLIVEIRA	97,25
3452.32.08.0021.0000	VALMIR VIAM SIGRIST	100,98	3452.33.26.0449.0000	VITOR LEANDRO PEREIRA DE CAMPOS	535,71
3452.32.08.0033.0000	ELIANA DE SA SCHMIDT	97,25	3452.33.26.0461.0000	CELIO DA SILVEIRA	97,25
3452.32.08.0045.0000	JOSE CARLOS BRABO MARTINS JUNIOR	617,55	3452.33.26.0473.0000	JULIANO BORGES SIMÕES	537,73
3452.32.08.0057.0000	FABIO AUGUSTO LOPES MARTIN	3.038,46	3452.33.26.0485.0000	LIANE MARISAL ROBERTO ALVES ARTEN	537,73
3452.32.08.0069.0000	CARLOS ALBERTO CUNHA RISSO	97,25	3452.33.26.0497.0000	MARCIO ANTONIO HENRIQUE AVANSI	97,25
3452.32.08.0081.0000	RAFAEL MATOS FERNANDES	3.182,36	3452.33.26.0509.0000	MANOELA FRANCO	97,25
3452.32.08.0093.0000	BRUNO RICCIARDI SILVEIRA	748,13	3452.33.26.0521.0000	MATHEUS FRANCO	537,73
3452.32.98.0046.0000	CARLOS ROBERTO ALVES	3.137,24	3452.33.26.0533.0000	ELIAS BRINCK DE OLIVEIRA	97,25
3452.32.98.0088.0000	OSVALDO BAGGIO	2.557,71	3452.33.26.0545.0000	VAIR VOLPE	978,23
3452.32.98.0101.0000	JUSSARA DE PAULA BAGGIO	2.557,71	3452.33.26.0557.0000	ODAIR ALVES DE ARRUDA JUNIOR	537,73
3452.32.98.0114.0000	JOSE ROBERTO GONCALVES	2.557,71	3452.33.26.0569.0000	MARCOS DAVI RODRIGUES LIMA DE ALMEIDA	97,25
3452.32.98.0127.0000	ALTEMAR DA SILVA	2.557,71	3452.33.26.0581.0000	GILBERTO ATILIO DANIELE	537,44
3452.32.98.0140.0000	ANA CLAUDIA VARANDA MOREIRA	2.557,71	3452.33.26.0593.0000	ANDERSON LOMBARDO	537,74
3452.32.98.0153.0000	AGV PARTICIPAÇÕES LTDA	3.590,76	3452.33.26.0605.0000	UNIÃO DE AUTOMÓVEIS, ADMINISTRAÇÃO E PARTICIPAÇÕES LTDA	537,73
3452.33.05.0001.0000	ANTONIO CARLOS GERALDI JUNIOR	595,73	3452.33.28.0001.0000	JOAO ROBERTO FERRAZ DE CAMPOS	1.052,91
3452.33.05.0041.0000	ALEXANDRE GALVAO BERNARDES DE SOUZA	97,25	3452.33.28.0069.0000	PAULO FRANCISCO ARRUDA RANGEL	1.069,62
3452.33.05.0053.0000	RENILDO APARECIDO TENORIO	97,25	3452.33.28.0110.0000	JOSE DAVID PUCH	189,72
3452.33.05.0065.0000	JOSE EDSON DE PADUA	537,73	3452.33.28.0133.0000	LAUDINEI PEREIRA	2.519,98
3452.33.05.0077.0000	LUCIANO DE OLIVEIRA RAMOS	1.198,48	3452.33.28.0145.0000	SILVIO PENHA	427,62
3452.33.05.0089.0000	ATANAIR CARLOS DE JESUS	90,82	3452.33.28.0157.0000	ALEXANDRE GONÇALVES DOS SANTOS	2.519,98
3452.33.05.0215.0000	JUSSARA ROSA GOMES TEDESCHI	97,25	3452.33.28.0169.0000	LUCIANA NAVARRÊTE BENTO DE SOUZA	537,73
3452.33.05.0227.0000	EDSON JORGE FIM	570,03	3452.33.28.0181.0000	ORIVALDO ANTONIO BATISTA DE SOUZA	537,73
3452.33.05.0239.0000	CLEBER CANDIDO EDUARDO	2.697,72	3452.33.28.0193.0000	WALTHER CASTELLI JUNIOR	530,48
3452.33.05.0251.0000	MARCELO BELOTTI	570,07	3452.33.28.0205.0000	VITORIO MONTEIRO ELIAS	537,44
3452.33.05.0263.0000	FELIPE DE OLIVEIRA BAZZANELLA	570,07	3452.33.28.0217.0000	ODAIR AFFONSO RAMIRES JUNIOR	1.308,62
3452.33.08.0001.0000	FABIO DOS SANTOS SILVA	121,88	3452.33.28.0229.0000	AFONSO CELSO RAMIRES	97,25
3452.33.08.0046.0000	VALDEMAR SIBINELLI	113,46	3452.33.28.0241.0000	JULIO CESAR	97,25
3452.33.08.0060.0000	JOSE SILVIO DEFAANTE	1.546,48	3452.33.28.0253.0000	GILBERTO REGIANI	595,66
3452.33.08.0103.0000	JULIANE DIAS GONCALVES	126,59	3452.33.28.0293.0000	ANTONIO JOSE LEMOS DO ESPIRITO SANTO LOURENCO	595,40
3452.33.08.0119.0000	JOAQUIM MARCOS DE AVILA	957,18	3452.33.28.0333.0000	ROBSON MORELLI VITAL	97,25
3452.33.08.0135.0000	MARCIO ANTONIO DE AVILA	973,27	3452.33.28.0345.0000	LUIZ ANTONIO RODRIGUES	97,25
3452.33.08.0151.0000	RUBENS VANDERLEI TAVARES CARDOSO	3.896,46	3452.33.28.0357.0000	AUTO POSTO REMANSO LTDA	537,73
3452.33.08.0168.0000	CARLOS LUCIANO DA SILVA	720,36	3452.33.28.0369.0000	LUCIANO OTAVIANO SOARES	537,77
3452.33.08.0183.0000	GUILHERME BARACCAT D AGOSTINI	752,52	3452.33.28.0381.0000	FLAVIO HENRIQUE LEVY	97,25
3452.33.08.0227.0000	CARLOS ALEXANDRE GUIMARAES	2.992,03	3452.33.28.0393.0000	ROSELI APARECIDA MACHADO	97,25
3452.33.13.0001.0000	JEFFERSON MAURICIO SIMONI	765,11	3452.33.28.0405.0000	JOÃO PEREIRA NETO	537,73
3452.33.13.0042.0000	LORENZO LA MONICA NETO	537,73	3452.33.28.0417.0000	ROGERIO FERREIRA SAKAMAE	519,82
3452.33.13.0054.0000	PROBASE MATERIAIS DE CONSTRUÇÃO LTDA.	97,25	3452.33.28.0429.0000	PEDRO ROBERTO ASSIS	527,35
3452.33.13.0066.0000	KATIA APARECIDA MIRANDA PEIGO	536,86	3452.33.28.0441.0000	MARCIO ROBERTO FRASSON SCAFI	97,25
3452.33.13.0078.0000	KATIA APARECIDA MIRANDA PEIGO	536,86	3452.33.28.0453.0000	CLEUNICE PIRES	97,25
3452.33.13.0090.0000	PAULO LOPEZ GOULART	537,73	3452.33.28.0467.0000	EDUARDO BRUNO LELIS	525,21
3452.33.13.0102.0000	GERVASIO AKIYOSHI HIRATA	97,25	3452.33.28.0479.0000	AGUINALDO LUIS ANDREOTTI	97,25
3452.33.13.0114.0000	SERGIO NAOITO IMAMURA	97,25	3452.33.28.0491.0000	ALESSANDRO PAVANI DA SILVA	97,25
3452.33.13.0126.0000	CLAUDECIR RIBEIRO DA SILVA	537,73	3452.33.31.0001.0000	ENRIQUE DE PAULA	818,48
3452.33.13.0138.0000	JOSE GONCALVES CHAVES	97,25	3452.33.31.0025.0000	CHRISTIANA HELENA POMMER PEREIRA BUENO	1.467,42
3452.33.13.0150.0000	HELIO HARUO USHIJIMA	97,25	3452.33.31.0083.0000	ROSANA MENONCELLO CHRISTINI	149,44
3452.33.13.0162.0000	MIGUEL MOREIRA JUNIOR	537,73	3452.33.31.0130.0000	ROSANA MENONCELLO CHRISTINI	97,25
3452.33.13.0174.0000	CLAUDIO ROBERTO MOREIRA	97,25	3452.33.31.0142.0000	JOSE RENATO MESA	650,01
3452.33.13.0186.0000	FERNANDA EMY HIRATA	97,25	3452.33.40.0041.0000	ADELMO DO VALLE SOUSA LEAO	595,66
3452.33.13.0198.0000	ALVARO EDIM BICHARA	537,73	3452.33.40.0081.0000	FAMIL PARTICIPAÇÕES LTDA	97,25
3452.33.13.0210.0000	PEDRO LUIZ BISCALCHIN	757,70	3452.33.40.0093.0000	FAMIL PARTICIPAÇÕES LTDA	97,25
3452.33.13.0222.0000	ANDRÉ LUIZ COLOMBO	97,25	3452.33.40.0105.0000	DANIEL TALAZZO PASSARINI	97,25
3452.33.13.0234.0000	CARLOS EDUARDO FIORINI DE OLIVEIRA	537,73	3452.33.40.0117.0000	LEONARDO DA SILVEIRA ZAMBOTTI	2.519,98
3452.33.13.0246.0000	ODILON FRANCISCO DA SILVA	97,25	3452.33.40.0129.0000	LAURO BROTTO JUNIOR	97,25
3452.33.13.0258.0000	LINDOMAR RIBEIRO DE QUEIROZ	97,25	3452.33.40.0141.0000	LEONARDO BROTTO E OUTROS	97,25
3452.33.13.0270.0000	JOAO VESPASIANO	533,96	3452.33.40.0153.0000	ANA MARIA BELLUOMINI COLLI	97,25
3452.33.13.0282.0000	CARLOS CAMARINI FERREIRA	97,82	3452.33.40.0165.0000	VANDERLEI FERNANDES BUENO	537,73
3452.33.13.0322.0000	WILLIAN CESAR DE LIMA	785,37	3452.33.40.0177.0000	EDILSON CODATO MENDES	640,02
3452.33.13.0362.0000	WAGNER DOGNAI DE OLIVEIRA	97,25	3452.33.40.0189.0000	PAULO ROBERTO ZERBA	97,25
3452.33.13.0374.0000	EDUARDO CASTRO VESSONI	537,73	3452.33.40.0201.0000	MARCELO PINHEIRO ZULLO	757,99
3452.33.13.0386.0000	RUTH MOL SOUZA	537,73	3452.33.40.0213.0000	JOAO MARTINS DE OLIVEIRA	537,73
3452.33.13.0398.0000	PAULO SERGIO PEREIRA	97,25	3452.33.40.0225.0000	MARIA CECILIA DE FIGUEIREDO TOLEDO	97,25
3452.33.13.0410.0000	RUI DE OLIVEIRA BORGES	537,73	3452.33.40.0237.0000	JULIANA DE FIGUEIREDO TOLEDO	2.299,73
3452.33.13.0422.0000	KARAM TAKIEDDINE	97,25	3452.33.40.0249.0000	ROSINA MARTINS FURLAN	97,25
3452.33.13.0434.0000	KARAM TAKIEDDINE	97,25	3452.33.40.0261.0000	OLIVIA TORRES DE MATTOS	746,67
3452.33.13.0446.0000	ALEXANDRE TSURUOKA	537,74	3452.33.40.0273.0000	OLIVIA TORRES DE MATTOS	741,94
3452.33.13.0458.0000	ALEXANDRE TSURUOKA	537,74	3452.33.40.0285.0000	RICARDO FERNANDES DA QUINTA	537,74
3452.33.13.0482.0000	JOSE EDUARDO CANHONE	97,25	3452.33.40.0297.0000	RENATO GRIMALDI	757,69
3452.33.13.0494.0000	J. FONSECA CONSTRUTORA LTDA	97,25	3452.33.40.0309.0000	MARILENE CELANI DE SOUZA SPADACCIA	537,73
3452.33.13.0506.0000	J. FONSECA CONSTRUTORA LTDA	97,25	3452.33.40.0321.0000	ANNA PAULA NOVAES AUGUSTO DE CASTRO	317,48
3452.33.13.0518.0000	SILAS DE ANDRADE	755,08	3452.33.40.0333.0000	FABIO ANTONIO DE ARAUJO	114,02
3452.33.13.0530.01001	NARCISO DEMATTE FONTANA	206,14	3452.33.40.0375.0000	IURI BALIEIRO FRIGO	688,11
3452.33.13.0542.0000	ANDERSON MARQUES DE MORAES	97,25	3452.33.40.0417.0000	CLAUDIO CARRETEIRO FURTADO	97,25
3452.33.13.0554.0000	VALERIA REGINA BACCAGLINI	97,25	3452.33.40.0429.0000	PAULO DE SOUZA FILHO	2.519,98
3452.33.13.0566.0000	MARCOS BENEDITO RIBEIRO	97,25	3452.33.40.0441.0000	CARLOS JAIR LAGRANHA	97,25
3452.33.13.0578.0000	MARCOS BENEDITO RIBEIRO	97,25	3452.33.40.0453.0000	ANITA SIZUCO HIRATA	97,25
3452.33.13.0590.0000	RUBENS DONIZETTI BRAZ	418,33	3452.33.40.0465.0000	PAULO SERGIO JANNINI	97,25
3452.33.13.0602.0000	REGINALDO A FUZETI DA SILVA	3.515,00	3452.33.40.0477.0000	PAULO SERGIO JANNINI	97,25
3452.33.13.0643.0000	DIEGO FREDERICCI ARTIGOZO	145,87	3452.33.40.0489.0000	DANIELA FONSECA CALADO NUNES	97,25
3452.33.23.0001.0000	RUBENS MORAES DIAS	87,52	3452.33.40.0501.0000	PAULO TORRES DO PRADO	537,75
3452.33.23.0012.0000	SILVIA MARTINS DE ANDRADE DE OLIVEIRA	837,29	3452.33.40.0513.0000	OSCAR HUMBERTO ARRIVILLAGA KATSURAYAMA	527,58
3452.33.23.0023.0000	SUELI JORDAO	105,84	3452.33.40.0525.0000	SOLANGE ENID FURQUIM PREZOTTO	191,50
3452.33.23.0036.0000	RENE MARCOS DE MEDEIROS	753,34	3452.33.40.0537.0000	ALEXANDER NOBUMASSA OYA	537,44
3452.33.23.0048.0000	ORIVALDO CESAR LOBO	595,71	3452.33.40.0549.0000	SERGIO DE OLIVEIRA ALQUIMIM	97,25
3452.33.23.0088.0000	MILTON CARMO DE ASSIS JUNIOR	982,03	3452.33.40.0561.0000	RODRIGO HIPOLITO ROZA	2.519,98
3452.33.23.0130.0000	IVALTO DO CARMO MOREIRA	634,04	3452.33.40.0573.0000	FELIPE JOSE VENDRAME POMPEU	317,23
3452.33.23.0144.0000	MARCELO EDUARDO DE MENDONÇA	113,46	3452.33.40.0585.0000	GUSTAVO CAMPOS DE SOUZA	537,44
3452.33.23.0158.0000	ANTONIO ARNALDO DE MENDONÇA	113,46	3452.33.40.0597.0000	JOSE EDUARDO MOREIRA	537,73
3452.33.23.0172.0000	ARGEMIRO RODRIGUES GALVAO	634,78	3452.33.40.0609.0000	NELSON ALVES DOS SANTOS	1.182,70
3452.33.23.0186.0000	SERGIO PAULO ZIROLDO	3.039,66	3452.33.40.0621.0000	NELSON ALVES DOS SANTOS	1.182,70
3452.33.23.0196.0000	NEIDE MARIA DE FARIA SILVA	81,04	3452.33.40.0633.0000	MARCIO MOTTA BUFFALO	97,25
3452.33.23.0206.0000	MARCOS SOARES LOPES	543,32	3452.33.40.0645.0000	FAMIL PARTICIPAÇÕES LTDA	97,25
3452.33.23.0218.01001	AFFONSO JOSE GRONINGER NETO	480,54	3452.33.40.0657.0000	FAMIL PARTICIPAÇÕES LTDA	97,25
3452.33.23.0226.0000	ANGELINA APARECIDA CIARAMICOLI GALASSI	568,50	3452.33.41.0001.0000	CELSO ANTONIO D'AVILA ARANTES	138,95
3452.33.23.0236.0000	HERCULES CHRYSOSCHERI JUNIOR	3.042,03	3452.33.41.0016.0000	JOAQUIM ARGEMIRO TINARELLI	3.107,90
3452.33.23.0246.0000	FERNANDA DE PAULA E SILVA	97,25	3452.33.41.0061.0000	JOAQUIM ARGEMIRO TINARELLI	603,17
3452.33.23.0258.0000	FRANCISCO DE ASSIS CAMPOS GUERRA	537,73	3452.33.41.0077.0000	JOAQUIM ARGEMIRO TINARELLI	877,32
3452.33.23.0270.0000	IVAN JOSE MAROSTICA	2.519,98	3452.33.41.0121.0000	ADOLFO DE MORAES BARROS JUNIOR	1.205,30
3452.33.23.0282.0000	VALDIR ANTONIO GOBBO	537,73	3452.33.44.0001.0000	PEDRO LUIS DUARTE SIMAS	778,70
3452.33.23.029					

3452.33.48.0189.00000	VILSON SCATENA	537,73	3452.33.66.0302.00000	JOSE MAURICIO DA CUNHA	537,74
3452.33.48.0201.00000	JOSE NELSON PERES SANCHES	537,73	3452.33.66.0314.00000	ARIOVALDO DE MORAES	537,73
3452.33.48.0213.00000	ANTONIO CARLOS SANCHES	537,15	3452.33.66.0326.00000	ODAIR RODRIGUES DOS SANTOS	97,25
3452.33.48.0225.00000	ARMANDO LOPES FILHO	97,25	3452.33.66.0338.00000	NILDA APARECIDA RODRIGUES DA SILVA	2.519,98
3452.33.48.0237.00000	ARMANDO LOPES FILHO	97,25	3452.33.66.0350.00000	LUIZ DELFEU JORA FERRACIOLI	97,82
3452.33.48.0249.00000	RODRIGO FURTADO ANCORA DA LUZ	97,25	3452.33.69.0001.00000	ASSOCIACAO RESIDENCIAL BADEN	743,64
3452.33.48.0261.00000	ARMANDO LOPES FILHO	97,25	3452.33.69.0036.00000	ASSOCIACAO RESIDENCIAL BADEN	537,73
3452.33.48.0273.00000	ADRIANA CRISTINA DOS SANTOS	1.821,70	3452.33.69.0048.00000	ASSOCIACAO RESIDENCIAL BADEN	537,73
3452.33.48.0285.00000	JOSE RICARDO BEGHINI	527,24	3452.33.69.0060.00000	ASSOCIACAO RESIDENCIAL BADEN	537,73
3452.33.48.0297.00000	SONIA GASPARIM KERVI	537,44	3452.33.69.0072.00000	ASSOCIACAO RESIDENCIAL BADEN	537,73
3452.33.48.0309.00000	ANTONIO CARLOS CAPELETI	462,34	3452.33.69.0089.00000	ASSOCIACAO RESIDENCIAL BADEN	537,73
3452.33.48.0321.00000	SOLANGE MARIA COLLIER TANNURI	595,76	3452.33.69.0101.00000	ASSOCIACAO RESIDENCIAL BADEN	537,73
3452.33.48.0357.00000	MARCIO ROMEIRO	344,31	3452.33.69.0113.00000	ASSOCIACAO RESIDENCIAL BADEN	595,66
3452.33.48.0371.00000	ADEVALDO PEREIRA DE SOUZA	674,60	3452.33.69.0153.00000	ASSOCIACAO RESIDENCIAL BADEN	595,66
3452.33.48.0416.00000	EDSON OTAVIANO SOARES	536,91	3452.33.69.0193.00000	ASSOCIACAO RESIDENCIAL BADEN	537,73
3452.33.48.0428.00000	EDSON OTAVIANO SOARES	537,44	3452.33.69.0205.00000	ASSOCIACAO RESIDENCIAL BADEN	537,73
3452.33.48.0440.00000	LEANDRO TAVEIRA FERREIRA DA SILVA	537,73	3452.33.69.0217.00000	ASSOCIACAO RESIDENCIAL BADEN	537,73
3452.33.48.0452.00000	CARLOS ALBERTO FERREIRA DA SILVA	531,35	3452.33.69.0229.00000	ASSOCIACAO RESIDENCIAL BADEN	537,73
3452.33.48.0464.00000	MARCELO KOITI YAMAMOTO	757,99	3452.33.69.0241.00000	ASSOCIACAO RESIDENCIAL BADEN	537,73
3452.33.48.0476.00000	PAULO ROBERTO VEGETTE	505,56	3452.33.69.0253.00000	ASSOCIACAO RESIDENCIAL BADEN	537,73
3452.33.48.0488.00000	NIVALDO APARECIDO DE PAULA	537,73	3452.33.69.0265.00000	ASSOCIACAO RESIDENCIAL BADEN	690,94
3452.33.48.0500.00000	LUIZ CARLOS DA SILVA	97,25	3452.33.70.0001.00000	ANDRE LUIZ TEIXEIRA BATISTA ALVES	127,88
3452.33.48.0512.00000	CARMEN DILZA ROSSETTI	97,25	3452.33.70.0017.00000	GUSTAVO FLORENCE PELLEGRINELLI	576,63
3452.33.48.0524.00000	JOSE LUIZ MARTINI PALERMO	97,25	3452.33.70.0030.00000	NELSON ROBERTO SANITA	2.123,02
3452.33.48.0536.00000	JOSE LUIZ MARTINI PALERMO	537,73	3452.33.70.0075.00000	ANTONIO BATISTA ALVES NETO	118,73
3452.33.48.0548.00000	VILSON SCATEANA	1.198,48	3452.33.77.0001.00000	THIAGO HURTADO FREIRE	810,07
3452.33.48.0560.00000	VINICIUS CARVALHO DE FREITAS	317,50	3452.33.77.0021.00000	NIVALDO ALVES GATTO	99,44
3452.33.48.0572.00000	ALEX CARRARA MORETON	97,25	3452.33.77.0034.00000	MARCELO OSORIO PINOTTI	537,73
3452.33.48.0584.00000	FERNANDO LINO	97,25	3452.33.77.0046.00000	CARLOS ALBERTO MENOSSI	97,25
3452.33.48.0596.00000	LUIZ MARTINS NETO	521,53	3452.33.77.0056.00000	LUIZ CARLOS ROCHA	537,73
3452.33.53.0001.00000	ANDRE LUIS TOFANO CECILIO	4.657,06	3452.33.77.0070.00000	WAGNER PELLISSARI	97,25
3452.33.53.0017.00000	RITA INES TORRES DE MATTOS	118,08	3452.33.77.0082.00000	MARCOS FERREIRA GRATIVOL	533,96
3452.33.53.0032.00000	CARLOS DE SOUZA	97,25	3452.33.77.0094.00000	CLAUDINEI BENEDITO PRATES DOS SANTOS	2.519,98
3452.33.53.0049.00000	ANTONIO AUGUSTO RIBEIRO JUNIOR	97,25	3452.33.77.0106.00000	MARCELO DE ANDRADE HOFER	537,73
3452.33.53.0061.00000	DARLENE ANTUNES DE MATTOS	97,25	3452.33.77.0118.00000	ANTONIO ORLANDO FORNEL	97,25
3452.33.53.0073.00000	DANIEL DA SILVA RUIVO	717,80	3452.33.77.0130.00000	AFONSO CELSO RAMIRES	97,25
3452.33.53.0117.00000	IVAN GIRSAS	644,29	3452.33.77.0142.00000	EUDIMAR LAZARO LEITE	97,25
3452.33.53.0158.00000	MAGDA ESTER DE MATTOS	97,25	3452.33.77.0154.00000	DOLVIRIA REINOSO ROMERO COTULIO	537,73
3452.33.53.0179.00000	REGINALDO ANTONIETTO	97,25	3452.33.77.0166.00000	TIKARA SHIMOZONO	97,25
3452.33.53.0182.00000	GUSTAVO CARANGE PAGANOTTI	97,25	3452.33.77.0178.00000	TIKARA SHIMOZONO	97,25
3452.33.53.0194.00000	CELSO TADAYOSHI ETO	97,25	3452.33.77.0190.00000	POLIANA MARLENE EYNG	94,33
3452.33.53.0206.00000	LUIZ CARLOS SALVADOR	99,36	3452.33.77.0202.00000	JOAO CARLOS LOPES GAMA	2.519,98
3452.33.53.0218.00000	MARIANA DE ABREU SCHNEIDER	690,26	3452.33.77.0214.00000	DEBORA CRISTINA BERSAN LOPES GAMA	2.519,98
3452.33.60.0001.00000	SUELI SILVANA DOS SANTOS BONFA	640,47	3452.33.77.0226.00000	GILBERTO LINO DE FARIA	978,23
3452.33.60.0019.00000	AMARO EGYDIO DE OLIVEIRA JUNIOR	727,38	3452.33.77.0238.01001	WAGNER ROBERTO DE ABREU	314,91
3452.33.60.0059.00000	AMARO EGYDIO DE OLIVEIRA JUNIOR	137,77	3452.33.77.0250.00000	WAGNER ROBERTO DE ABREU	2.519,98
3452.33.60.0076.00000	AMARO EGYDIO DE OLIVEIRA JUNIOR	727,38	3452.33.77.0262.00000	MARCIO JOSE PIELLUSCH	199,36
3452.33.60.0116.00000	AMARO EGYDIO DE OLIVEIRA JUNIOR	719,78	3452.33.77.0316.00000	RODRIGO DI GIORGIO ENDERLE	944,64
3452.33.63.0001.00000	NILSON JOSE SANITA	643,97	3452.33.77.0365.00000	ADILSON SALOMAO	537,73
3452.33.63.0012.00000	SERGIO DE ALMEIDA MONTEIRO	976,49	3452.33.77.0377.00000	JOAO MARTINS DE OLIVEIRA	97,25
3452.33.63.0024.00000	RITA INES TORRES DE MATTOS	97,25	3452.33.77.0389.00000	RODRIGO DI GIORGIO ENDERLE	1.856,91
3452.33.63.0036.00000	LUIZ CARLOS DE ABREU	97,25	3452.33.77.0401.00000	ROGERIO FERNANDES TOLOMEI	757,99
3452.33.63.0048.00000	FABRIZIO DA SILVA RIBEIRO	754,81	3452.33.77.0413.00000	TIKARA SHIMOZONO	97,25
3452.33.63.0060.00000	IRINEU REIS MACHADO	97,25	3452.33.77.0425.00000	TIKARA SHIMOZONO	97,25
3452.33.63.0072.00000	RICARDO PEREIRA DE LIMA	864,94	3452.33.77.0437.00000	ADILSON LANARO	97,25
3452.33.63.0119.00000	MARCO ANTONIO YABIKU	542,21	3452.33.77.0449.00000	MARQUES CENTER POOLS COMERCIO DE PISCINAS LTDA ME	537,73
3452.33.63.0132.00000	CAIO PELLEGRINELLI	631,86	3452.33.77.0461.00000	MASSAMI TUKADA	537,73
3452.33.63.0170.00000	WALTER KRAHEMBUHL	536,57	3452.33.77.0473.00000	ANTONIO DA ROCHA SIMAS	536,27
3452.33.63.0182.00000	CONCEICAO APARECIDA NORONHA GONCALVES	537,73	3452.33.77.0485.00000	ANTONIO DA ROCHA SIMAS	536,27
3452.33.63.0194.00000	CONCEICAO APARECIDA NORONHA GONCALVES	537,73	3452.33.77.0497.01001	GTF ADMINISTRACAO E PARTICIPACOES S/A	350,55
3452.33.63.0206.00000	ANTONIO CARLOS DE LIMA JUNIOR	545,86	3452.33.77.0509.00000	NATALIA VIEITEZ CARDOSO	97,25
3452.33.63.0218.00000	HELENA MIYOKO SHIOSAWA CORREA	593,86	3452.33.77.0521.00000	DIEGO VIEITEZ CARDOSO	97,25
3452.33.64.0001.00000	SERGIO CARLOS BORGES GARCIA	2.917,30	3452.33.77.0533.01001	SHIRLEY BECK DE SOUZA	580,61
3452.33.64.0041.00000	FLAVIO PECKOLT CAMPOS	868,82	3452.33.77.0545.00000	ELOISA ODETE GONCALVES MORI	97,25
3452.33.64.0081.00000	RENATO GOMES MARCELINO	97,25	3452.33.77.0557.00000	MARCELO POFFO	453,20
3452.33.64.0093.00000	MICHEL AUGUSTO GOMES	97,25	3452.33.77.0569.00000	UBIRAJARA SCARPEL CAMARGO	549,87
3452.33.64.0105.00000	FRANCISCO FELIX PILARES	97,25	3452.33.77.0582.00000	LUCIANO COLOGNEZI	796,58
3452.33.64.0117.00000	FRANCISCO FELIX PILARES	537,73	3452.33.83.0001.00000	ALEXANDRE DE VASCONCELOS	3.613,79
3452.33.64.0129.00000	CARLOS ROBERTO ARIOLLI	2.519,98	3452.33.83.0019.00000	ROGERIO BELTRAMINI FURUMOTO	582,03
3452.33.64.0141.00000	JOSE CARLOS MALAVAZI	537,73	3452.33.83.0031.00000	EDIVALDO PRECILLIANO RODRIGUES	586,43
3452.33.64.0153.00000	ROBSON CARLOS MALAVAZI	537,73	3452.33.83.0043.00000	HUMBERTO LOPES DA SILVA	514,40
3452.33.64.0165.00000	ROBSON CARLOS MALAVAZI	537,73	3452.33.83.0055.00000	VALERIO DA ROCHA MATIAS	166,30
3452.33.64.0177.00000	CARLOS ALBERTO PINE	1.191,19	3452.33.85.0001.00000	VALDECI FERREIRA DA SILVA	1.180,66
3452.33.64.0189.00000	PAULINO MARIN FILHO	97,25	3452.33.85.0016.00000	JAIR DE ALMEIDA GARCIA	101,46
3452.33.64.0201.00000	MARCOS LUIS ARAUJO	537,73	3452.33.85.0029.00000	MARILENA NAKAZATO	537,73
3452.33.64.0213.00000	FERNANDO LUIS COUTINHO NEVES	97,25	3452.33.85.0041.00000	ANTONIO CARLOS SILVESTRE JUNIOR	591,11
3452.33.64.0225.00000	ARLEI BOTARO	537,73	3452.33.85.0081.00000	ADRIANO MIRANDA FABRI	595,73
3452.33.64.0237.00000	MARIO YOSHIO YAMADA	97,25	3452.33.85.0121.00000	ISABELA COLAGROSSI PAES BARBOSA	536,28
3452.33.64.0249.00000	CARLOS ROBERTO PEREIRA	535,11	3452.33.85.0133.00000	ISABELA COLAGROSSI PAES BARBOSA	536,28
3452.33.64.0261.00000	SAULO GONDIM FILHO	2.519,98	3452.33.85.0145.00000	MARIA BEATRIZ DOMARCO ISMAEL	97,25
3452.33.64.0273.00000	ZITA SIMONE OLIVEIRA	161,68	3452.33.85.0157.00000	ZAILTON NUNES DE MORAES	170,84
3452.33.64.0323.00000	MAURO ELLWANGER	1.570,17	3452.33.89.0001.00000	ROSANGELA VASSALLO PICCOLI	1.090,16
3452.33.64.0370.00000	MAURO ELLWANGER	537,73	3452.33.89.0061.00000	MARINA ROZENDO FONTOLAN	537,73
3452.33.64.0382.00000	MAURO ELLWANGER	537,73	3452.33.89.0073.00000	GILBERTO UBIALI	525,21
3452.33.64.0394.00000	MAURO ELLWANGER	537,73	3452.33.89.0085.00000	CLAUDIA CRISTINA PITON POLATTO	97,25
3452.33.64.0406.00000	LUIS FERNANDO MUNHOZ PUTTOMATTI	537,73	3452.33.89.0097.00000	ANDRE LUIZ HOFER	97,25
3452.33.64.0418.00000	ALEXANDRE MUNHOZ PUTTOMATTI	97,25	3452.33.89.0109.00000	SEBASTIAO ALVES DE OLIVEIRA FILHO	753,53
3452.33.64.0430.00000	ROBERTO DE ALMEIDA MORET	537,73	3452.33.89.0121.00000	CARLOS CESAR PASCHOALAO	537,73
3452.33.64.0442.00000	VALDIR DONIZETTI RIBEIRO	537,16	3452.33.89.0133.00000	WILSON FERREIRA DA SILVA	1.342,41
3452.33.64.0454.00000	LUCIANO BENATO	2.519,98	3452.33.89.0145.00000	CARLOS ALBERTO BALDIN	536,57
3452.33.64.0466.00000	CARLOS ALBERTO GOMES	97,25	3452.33.89.0157.00000	VALDIR APARECIDO MARQUES	2.836,19
3452.33.64.0478.00000	ANTONIO CEZAR DE SOUZA	757,99	3452.33.89.0197.00000	ANTONIO MARCOS FANTIN	595,66
3452.33.64.0490.00000	SEBASTIAO DE JESUS CAETANO	537,73	3452.33.89.0237.00000	CLOVIS CORDEIRO	537,73
3452.33.64.0502.00000	SEBASTIAO DE JESUS CAETANO	537,73	3452.33.89.0249.00000	ADRIANA RODRIGUES DE PADUA PADOVAN	513,13
3452.33.64.0514.00000	ALOISIO LOVATO	515,66	3452.33.89.0261.00000	JOSE DE MELLO FONTES FILHO	533,36
3452.33.64.0526.00000	WILSON JOSE DA SILVA	97,25	3452.33.89.0273.00000	PAULO CESAR ALMEIDA DE MATTEI	97,25
3452.33.64.0538.00000	JUAREZ FERREIRA DA SILVA	507,21	3452.33.89.0285.00000	FERNANDO MOREIRA DA JUSTA	97,25
3452.33.64.0550.00000	MARCIO AURELIO FURIOSO ALBERTO	537,73	3452.33.89.0297.00000	SIMONE GABRIELA CALÇADO OLIVEIRA MARTELO	2.642,41
3452.33.64.0562.00000	HEITOR PAULO DE LIMA COTRIM	537,73	3452.33.89.0320.00000	CARLOS RENATO PARRAZO	145,23
3452.33.66.0001.00000	LUIZ AUGUSTO ESCUCIATO	594,61	3452.33.89.0396.00000	RICARDO CARMELLO DEGRANDI	77,40
3452.33.66.0041.00000	MARCOS ANTONIO DA SILVEIRA	537,73	3452.33.98.0001.00000	ADRIANO BRAIT GARCIA	946,14
3452.33.66.0063.00000	JOSE RICARDO OPPERMANN	2.519,98	3452.33.98.0028.00000	CLAUDIO ROBERTO GULLO	97,25
3452.33.66.0065.00000	LEANDRO TURQUETTI PORTO	529,03	3452.33.98.0040.00000	CARLOS EDUARDO ALVES DE SOUZA	536,28
3452.33.66.0077.00000	FABRICIA MARA PEREIRA JORDAO	97,25	3452.33.98.0052.00000	OVANDIL PEREIRA LIMA JUNIOR	535,69
3452.33.66.0089.00000	ANA PAULA YOSHIMINE MONTE ALEGRE	97,25	3452.33.98.0084.01001	MAURICIO DOMINGUES GONCALVES	803,38
3452.33.66.0101.01001	KELEM CHRISTINE PEREIRA JORDAO	282,86	3452.33.98.0104.00000	ANTONIO ARNALDO DE MENDONCA	595,73
3452.33.66.0110.00000	MARCELO MAIA DA SILVA COELHO	4.685,51	3452.33.98.0144.00000	ROBSON DORIGAN	201,71
3452.33.66.0113.00000	RODRIGO BETANHO MINELLI	537,74	3452.33.98.0156.00000	PEDRO LUIZ BURGON	1.261,12
3452.33.66.0125.00000	RODRIGO CIURCIO ROSADO	97,25	3452.33.98.0171.00000	JOSE MAURICIO SILVA MACHADO	769,11
3452.33.66.0137.00000	DENY MARIA SIMONAGGIO	537,73	3452.33.99.0001.00000	FERNANDO MORALES DE MELO	97,25
3452.33.66.0149.00000	ALEXANDRE LIRANI DE CARVALHO	1.386,37	3452.33.99.0013.00000	MARCOS BERNICCHI	699,30
3452.33.66.0159.01001	SILVIA DE SOUZA FIORE	478,05	3452.33.99.0025.00000	MARCOS BERNICCHI	784,22
3452.33.66.0161.00000	ALESSANDRO DE CAMPOS	317,48	3452.33.99.0075.00000	ANTONIO DIRCEU FEDES	97,25
3452.33.66.0170.00000	ISRAEL ALVES DA SILVA	757,11	3452.33.99.0089.00000	RODRIGO ALVES DOS SANTOS	2.373,66
3452.33.66.0173.00000	ELY DE OLIVEIRA	537,44	3452.33.99.0101.00000	ALEXIMAR ANDRE BATISTA FONSECA	3.211,

3452.34.11.0012.0000	RICARDO SANDRINI SAOCHUK	3.358,27	3452.52.47.0001.0000	PAULO BARELI	595,09
3452.34.11.0024.0000	DENIS LEITE RODRIGUES	3.724,99	3452.52.47.0041.0000	RENATO PAVANI DA SILVA	527,53
3452.34.11.0040.0000	JULIO FERNANDES NETO	2.519,98	3452.52.47.0053.0000	NILDA APARECIDA GOMES	97,25
3452.34.11.0052.0000	RONY FERNANDES	2.519,98	3452.52.47.0065.0000	AEDI CORDEIRO DOS SANTOS	537,73
3452.34.11.0064.0000	LUIZ MORTE DA COSTA JUNIOR	3.812,78	3452.52.47.0077.0000	CLODOALDO BUENO	537,73
3452.34.11.0105.0000	RENATO DA SILVA VIANA	2.939,51	3452.52.47.0089.01001	ICARO LUIZ AIELLO SACCHETIN	795,65
3452.34.11.0145.0000	MARIO FERREIRA FILHO	2.519,98	3452.52.47.0101.0000	WASHINGTON LUIZ TAMASAUSKAS	537,73
3452.34.11.0157.0000	FERNANDO PEREIRA DE ARAUJO	2.519,98	3452.52.47.0113.0000	KARINA MAY	97,25
3452.34.11.0169.0000	MARCELO ALBIERI PUDENZI	1.308,62	3452.52.47.0125.0000	GERALDO AUGUSTO DE SOUZA JUNIOR	97,25
3452.34.11.0181.0000	GUSTAVO SHAFFER	2.519,98	3452.52.47.0137.0000	GERALDO AUGUSTO DE SOUZA	97,25
3452.34.11.0193.0000	SAFIRA DE SIQUEIRA FERREIRA E OUTROS	2.519,98	3452.52.47.0149.0000	VITALY IVANOV JUNIOR	97,25
3452.34.11.0205.0000	GISELE NUNES DE LIMA	2.524,31	3452.52.47.0161.0000	FERNANDO JOSE BORGES	537,75
3452.34.11.0217.0000	HOTHIR MARQUES FERREIRA	3.456,40	3452.52.47.0173.0000	RAUL FERNANDO ABREU CENTELLAS	537,73
3452.34.20.0001.0000	EDUARDO HIDEAKI SHIMABUKURO	4.439,38	3452.52.47.0185.0000	ALESSANDRO ZIERI	733,73
3452.34.20.0018.0000	RODRIGO PASOJARELLI DE GODOY	3.183,32	3452.52.47.0197.0000	MARCELO VICENTINI COELHO	97,25
3452.34.20.0030.0000	ANA CAROLINA SILVA MONTANHOLLI	2.718,34	3452.52.47.0209.0000	FABIO TOMIO MISAWA	537,73
3452.34.20.0042.0000	ADEMIR ESTERCIO DA SILVA	2.519,98	3452.52.47.0221.0000	LEANDRO NASCIMENTO MACHADO	97,82
3452.34.20.0054.0000	ELY BAPTISTA ALVES	3.223,34	3452.52.47.0261.0000	JOSE CARLOS GUEDES CASSIOLI	595,73
3452.34.20.0101.0000	RENATO DOUGLAS CARVALHO DE CHICO	2.628,93	3452.52.47.0301.0000	MARCIA HELENA MATOS DE SOUZA	2.519,98
3452.34.20.0114.0000	RAFAEL CORDER PERES	3.248,81	3452.52.47.0313.0000	ROBERTO HIROSHI TAKAHASHI	97,25
3452.34.20.0155.0000	ANTONIO GOMES TOME NETO	2.503,78	3452.52.47.0325.0000	ANTONIO GONÇALVES DO CURRAL	97,25
3452.34.20.0165.0000	JULIANO MEUCCI SIMIONI	2.519,98	3452.52.47.0337.0000	LUIZ CARLOS TOORU URAGUCHI	97,25
3452.34.20.0177.0000	DIOGO HENRIQUE SILVEIRA	2.519,98	3452.52.47.0349.01001	RICARDO MIXTRO SERRASQUEIRO	729,85
3452.34.20.0189.0000	RENATO LO BUJO DE PAIVA	2.908,05	3452.52.47.0361.0000	GUSTAVO CAMPOS PEROZIM	97,25
3452.34.20.0201.0000	AGV URBANIZAÇÕES LTDA.	2.908,05	3452.52.47.0373.0000	NADIA APARECIDA DE OLIVEIRA	97,25
3452.34.20.0213.0000	ELUSA CRISTINA MARTINS DIAS	2.671,14	3452.52.47.0385.0000	MILTON VIEIRA	97,25
3452.34.20.0225.0000	DANIEL FELIPE DIAS	4.612,94	3452.52.47.0397.0000	MENOTTI ANTONIO FRANCESCHINI NETO	537,75
3452.52.16.0001.0000	BRUNO MOSSA DE REZENDE	718,65	3452.52.47.0409.0000	ANA MARIA SUYAMA	97,25
3452.52.16.0023.0000	RONALDO BUENO DE OLIVEIRA	2.519,98	3452.52.47.0421.0000	JOSÉ LUIZ BERTOLINI	97,25
3452.52.16.0035.0000	EDUARDO ANTONIO PESTANA	595,66	3452.52.47.0433.0000	MILAINE CRISTINA CAVIOLI	537,73
3452.52.16.0075.0000	LUIZ FERNANDO PEGORARO	601,98	3452.52.47.0445.0000	GUSTAVO FABRICIO CITRANGULO	97,25
3452.52.16.0087.0000	AGV CAMPINAS EMPREENDIMIENTOS LTDA.	586,03	3452.52.47.0457.0000	RICARDO GULLO GUIMARAES	531,03
3452.52.17.0001.0000	GLAUBER AUGUSTO GARCIA DE ALMEIDA	114,92	3452.52.47.0469.0000	MARCIA GULLO GUIMARAES DEL MONDE	537,73
3452.52.17.0015.0000	GERTRUDES ELIZIA GARCIA DA SILVA	553,71	3452.52.47.0481.0000	CELINO LUIZ TIRLONI	2.089,37
3452.52.17.0027.0000	KEILA PAES	537,73	3452.52.52.0001.0000	RENATO SPIRONELLI	773,78
3452.52.17.0039.0000	MARISA APARECIDA SILOTTO NISHIWAKI	595,66	3452.52.52.0024.0000	RAQUEL MEZZALANA	537,73
3452.52.17.0079.0000	FRANCISCO CARLOS VELOSO	97,82	3452.52.52.0036.0000	CLAUDIO ROBERTO DA COSTA	2.461,59
3452.52.17.0119.0000	EUNICE SENTELHAS PAES	462,72	3452.52.55.0001.0000	ALEXANDRE LUIZ RAFFI	976,89
3452.52.17.0121.0000	ANDRE MICHELI	557,07	3452.52.55.0030.0000	FERNANDA VARANI	97,25
3452.52.17.0133.0000	CARLOS ALBERTO ALVES DA SILVEIRA	2.980,57	3452.52.55.0042.0000	MARIA JOSE ABREU VARANI	97,25
3452.52.20.0001.0000	ERNESTO STEIN JUNIOR	90,77	3452.52.55.0054.0000	MARCELA VARANI	97,25
3452.52.20.0303.0000	ANA PAULA MENDONÇA FIGUEIRA	1.434,79	3452.52.55.0066.0000	CELSO GONÇALVES FONTES	70,26
3452.52.20.0356.0000	ROGERIO SANTOS LIMA	526,27	3452.52.55.0078.0000	ANTONIO FUMIO WATANABE	537,75
3452.52.20.0368.0000	MARIA APARECIDA FERREIRA LIMA	1.308,62	3452.52.55.0090.0000	MARCELO CLEBER MANENTE	2.836,19
3452.52.20.0380.0000	AMARILDO BATISTA CARNICEL	97,25	3452.52.55.0130.0000	ELOISA HELENA DE LIMA MORAES	896,06
3452.52.20.0392.0000	AMARILDO BATISTA CARNICEL	97,25	3452.52.55.0167.0000	HERBERT OROFINO COSTA	1.170,18
3452.52.20.0404.0000	SILVANA TAGLIATELLA TEIXEIRA MARTINS	537,73	3452.52.58.0001.0000	SERGIO VAZ SHIMAMOTO	97,82
3452.52.20.0416.0000	MAX CALUSNI	955,85	3452.52.58.0041.0000	MARCELO BONELLI CARPES	97,25
3452.52.20.0428.0000	LEONEL APARECIDO CARBINATTI	537,73	3452.52.58.0053.0000	WALTER GAGLIARDI VIEIRA	97,25
3452.52.20.0440.0000	JOSÉ VIEIRA DE CARVALHO	97,25	3452.52.58.0065.0000	EMERSON RODRIGO MONTE DORI	739,48
3452.52.20.0452.0000	JOAQUIM AUGUSTO SANTOS	97,25	3452.52.58.0077.0000	IVALDETE TARCIO BERNARDO	97,25
3452.52.20.0464.0000	JOAQUIM AUGUSTO SANTOS	97,25	3452.52.58.0089.0000	MAURICIO ROBERTO VALSECHI PULICI	97,25
3452.52.20.0476.0000	ISA MARIA DA CUNHA LOUZEIRO	97,25	3452.52.58.0101.0000	PEDRO SCANACAPRA	97,25
3452.52.20.0488.0000	ISA MARIA DA CUNHA LOUZEIRO	97,25	3452.52.58.0113.0000	PEDRO SCANACAPRA	97,25
3452.52.20.0500.0000	EDUARDO ANDRADE CESAR	536,58	3452.52.58.0137.0000	CARLOS JOSE DE OLIVEIRA	537,73
3452.52.20.0512.0000	THIAGO GRECCO HOFFMANN	537,73	3452.52.58.0149.0000	PLINIO AMARO MARTINS PALMEIRA	2.519,98
3452.52.20.0524.0000	CLARA APARECIDA SERAFIM STEIN	97,25	3452.52.58.0161.0000	ANDREA GILBERTO JUSTI	97,25
3452.52.26.0001.0000	CLAUDIO JOSE BELAZ SCAGION	793,37	3452.52.58.0173.0000	JOAQUIM JOSE SOARES	534,83
3452.52.26.0018.0000	FABRICIO CAMPOS FUNDADO	585,85	3452.52.58.0185.0000	MARA MARIA GONÇALVES ARAUJO	1.418,73
3452.52.26.0031.0000	JOSE FERNANDO DE ALMEIDA	528,73	3452.52.58.0197.0000	JOAO JORGE DA SILVA	517,72
3452.52.26.0043.0000	ALEXANDRE LUIS PALERMO	97,25	3452.52.58.0209.0000	JONAS ROBERTO PICCOLI	97,25
3452.52.26.0055.0000	DEVARLEI ROGERIO BELAN	3.066,46	3452.52.58.0221.0000	MARILENE SCHMIDT SUTANA	97,80
3452.52.26.0095.0000	GERTRUDES ELIZIA GARCIA DA SILVA	644,20	3452.52.58.0261.0000	CLAUDIO DEGREGGI	97,82
3452.52.26.0135.0000	JOSAPHA AUGUSTO GARCIA SILVA	531,32	3452.52.58.0301.0000	ANTONIO CARLOS RISSI	637,87
3452.52.26.0147.0000	ARTUR HENRIQUE CAPELLI	536,57	3452.52.58.0313.0000	SEBASTIAO ANTONIO JOSE FILHO	537,73
3452.52.26.0171.0000	CLAYTON ROBERTO MARCONDES	537,73	3452.52.58.0325.0000	EDSON MARQUES	537,44
3452.52.26.0183.0000	SERGIO LUIS REGI	727,89	3452.52.58.0337.0000	MILTON ARNALDO BREVIGLIERI	533,08
3452.52.29.0001.0000	AL CIR BIAZON JUNIOR	2.331,41	3452.52.58.0349.0000	JENI FROIS ROSSI	528,40
3452.52.29.0054.0000	GILBERTO JOSE MARCHI	97,25	3452.52.58.0361.0000	SUZANA FROIO TOLEDO	513,66
3452.52.29.0066.0000	CARLOS ROBERTO ERMOGENES DA ROCHA	537,73	3452.52.58.0373.0000	CLODOALDO PINHO	537,73
3452.52.29.0078.0000	DINIZ JUNIOR BERTELLI	97,25	3452.52.58.0385.0000	VERA LUCIA TOMESANI	1.173,10
3452.52.29.0090.0000	JEFFERSON KALIL	594,74	3452.52.58.0397.0000	GUSTAVO HENRIQUE GUGLIELMINETTI	537,73
3452.52.29.0130.0000	LEONARDO DE SOUZA MENDES	941,91	3452.52.58.0409.0000	GUSTAVO HENRIQUE GUGLIELMINETTI	537,98
3452.52.29.0142.0000	LEONARDO DE SOUZA MENDES	977,95	3452.52.58.0421.0000	ANA CRISTINA POLONI TIRLONI	534,38
3452.52.29.0154.0000	NILTON JOSE CAPUCCI	2.819,25	3452.52.58.0433.0000	JOSE GERALDO PEGORARO	537,44
3452.52.29.0166.0000	BRAZ PESCE RUSSO	113,46	3452.52.58.0445.0000	ODECIDIO DA SILVA	537,73
3452.52.29.0180.0000	BRAZ PESCE RUSSO	121,56	3452.52.58.0457.0000	GUSTAVO DOS SANTOS VIDOTTI	535,69
3452.52.29.0195.0000	BRAZ PESCE RUSSO	121,56	3452.52.58.0469.0000	LUIZ CARLOS GERONIMO DA SILVA	97,25
3452.52.29.0210.0000	BRAZ PESCE RUSSO	113,46	3452.52.58.0481.0000	CRISTIANA MARIA DA COSTA VIANA	96,53
3452.52.29.0224.0000	ALEXANDRE LEITE DE MELLO	812,94	3452.52.59.0001.0000	RENATO BERNARDES DE SOUZA	97,82
3452.52.40.0001.0000	MARCOS FERNANDO TOLEDO BELUCI	3.176,10	3452.52.59.0041.0000	MARCIO DA ROS GOMES	97,25
3452.52.40.0042.0000	CLAUDIA FERNANDES RODRIGUES	120,59	3452.52.59.0053.0000	LUIS FERNANDO MONTESANTI	537,73
3452.52.40.0084.0000	AFONSO GONÇALVES RODRIGUES	97,25	3452.52.59.0065.01001	MAURICIO MERANTI	306,17
3452.52.40.0096.0000	CASSIO ONO	97,25	3452.52.59.0078.0000	ALEXANDRE POLCELLI	194,50
3452.52.40.0106.0000	LUCIANO RODRIGUES DOS SANTOS	537,73	3452.52.59.0101.0000	FLAVIO ALEXANDRE BATISTEL	2.519,98
3452.52.40.0120.0000	JOSE EDUARDO BASSUL FILHO	537,74	3452.52.59.0113.0000	GUSTAVO LUIS CICCONE	537,75
3452.52.40.0132.0000	JOSE CARLOS DE ARAUJO SILVA	97,25	3452.52.59.0125.0000	GUSTAVO LUIS CICCONE	537,75
3452.52.40.0144.0000	MICHELE GONÇALVES FAUSTINO	531,61	3452.52.59.0137.0000	LUIS OTAVIO BUENO	1.198,48
3452.52.40.0156.0000	NEWTON TOSHIKAZU YAMAZATO	536,87	3452.52.59.0149.0000	ROGERIO PIACENTE	1.624,69
3452.52.40.0168.0000	ALBERTO KODA	2.519,98	3452.52.59.0161.0000	ANTONIO JOSE ALONSO MARTELLO	97,25
3452.52.40.0180.0000	RODRIGO MORALEZ	2.519,98	3452.52.59.0173.0000	MARIA IZABEL MOREIRA MARQUES	537,75
3452.52.40.0192.0000	SUELI KEIKO TAME	95,20	3452.52.59.0185.0000	JULIO CESAR FERES	97,25
3452.52.40.0204.0000	GTF ADMINISTRACAO E PARTICIPACOES S/A	97,25	3452.52.59.0197.0000	MARIA APARECIDA PRATA FERES	97,25
3452.52.40.0216.0000	IVALDO MIRANDA COIADO	97,25	3452.52.59.0209.0000	SERGIO VAZ SHIMAMOTO	97,25
3452.52.40.0228.0000	IVALDO MIRANDA COIADO	97,25	3452.52.59.0221.0000	DANIEL SIDNEY GIMENES	33,56
3452.52.40.0240.0000	REGINA HELENA DE OLIVEIRA	97,25	3452.52.59.0261.0000	JOSE TADEU FERNANDES	97,82
3452.52.40.0252.0000	ODERLY JOSE VENTURA	2.519,98	3452.52.59.0301.0000	JOSE AFONSO GIORDANI	97,25
3452.52.40.0264.0000	SANDRA MARIA ZANARDI	520,52	3452.52.59.0313.0000	IRMA DE OLIVEIRA	97,25
3452.52.40.0276.0000	CARLOS MANOEL MUSSATO	2.801,09	3452.52.59.0325.0000	ANDERSON ROBSON DO NASCIMENTO MACHADO	757,98
3452.52.40.0313.0000	REGINA CELIA DE SOUZA LOTUFO	544,57	3452.52.59.0337.0000	FELIPE VASSALLO TAKEUTI	537,73
3452.52.40.0326.0000	JOSE CARDOSO RAMOS	976,04	3452.52.59.0349.0000	CYRO DE ASSIS DIAS JUNIOR	97,25
3452.52.40.0378.0000	AGUINALDO DA SILVA SEBASTIÃO	537,73	3452.52.59.0361.0000	WANDERLEY GREGGO	97,25
3452.52.40.0390.0000	JOSE AUGUSTO DE OLIVEIRA	536,87	3452.52.59.0373.0000	JERSON DE MIRANDA PACHECO	2.519,98
3452.52.40.0402.0000	FERNANDO STUDACH NICETO	97,25	3452.52.59.0385.0000	LUCIA DIAS CAMACAN	97,25
3452.52.40.0414.0000	FABIO MARIA MARQUES	97,25	3452.52.59.0397.0000	JOSE BENEDITO DE SOUZA	97,25
3452.52.40.0426.0000	SIDNEI MARIANO DA SILVA	97,25	3452.52.59.0409.0000	ANDRE LUIZ FERREIRA TEIXEIRA	2.519,98
3452.52.40.0438.0000	JOSE APARECIDO AFONSO	97,25	3452.52.59.0421.0000	JEREMIAS LOPES	97,25
3452.52.40.0450.0000	RODRIGO MARQUES CALÇA	426,46	3452.52.59.0433.0000	EDUARDO ROGERIO POSSARI	97,25
3452.52.40.0462.0000	SERGIO LUIZ DE AGUIAR	537,44	3452.52.59.0445.0000	SILVIA ADRIANA SILVESTRINI EDUARDO	2.519,98
3452.52.40.0474.0000	MARCIO LEANDRO DE MEDEIROS	523,15	3452.52.59.0457.0000	SILVIA ADRIANA SILVESTRINI EDUARDO	2.519,98
3452.52.40.0486.0000	ANDRE PRADO GRION	537,75	3452.52.59.0469.0000	FABIO ALVES MOREIRA	535,71
3452.52.40.0498.0000	ELISABETH ALVES DE ALMEIDA	535,98	3452.52.59.0481.0000	RAFAEL TREVISAN TURMINA	1.220,08
3452.52.40.0510.0000	SERGIO RICARDO AMARO FERREIRA	97,25	3452.52.61.0001.0000	LUCIANA TESTON SIVALLE	918,87
3452.52.40.0522.0000	ALEXANDRE LAURIA BOAVENTURA	2.519,98	3452.52.61.0017.0000	ROBERTO MAGALHAES MAGNANI	584,15
3452.52.40.0534.0000	ROGERIO LAURIA BOAVENTURA	537,73	3452.52.61.0029.0000	EDSON BELLINI CHIAVEGATTO	537,73
3452.52.40.0546.0000	ROSE MARY PAULINO BARIN	537,73	3452.52.61.0041.0000	EUTICIO SANTINI JUNIOR	40,36
3452.52.40.0556.0000	DANIEL DE OLIVEIRA SANTOS	537,73	3452.52.61.0053.0000	LILIAN SOUZA FERRAZ	537,73

3452.52.77.0124.00000	ROBERT RAFFUL KANAWATY	978,24	3452.53.73.0300.00000	JULIO CESAR COSTA MERCURIO	1.010,82
3452.52.77.0136.00000	OSMIR DE JESUS MACIEL	534,54	3452.53.73.0350.00000	JULIO CESAR COSTA MERCURIO	541,71
3452.52.77.0148.00000	CARLOS ROBERTO ALVES MOMISSO	537,73	3452.53.73.0362.00000	LUIS ARLINDO FERIANI	541,71
3452.52.77.0160.00000	ANDREI MONTANHA BUZETE	97,25	3452.53.73.0374.00000	LUIS ARLINDO FERIANI	541,71
3452.52.77.0172.00000	PEDRO HENRIQUE ZAGO	537,75	3452.53.73.0386.00000	LUIS ARLINDO FERIANI	541,71
3452.52.77.0184.00000	SANDRA AMARA GOMES	537,73	3452.53.73.0398.00000	ROSALINA CASALI	539,64
3452.52.77.0196.00000	EMERSON BARBIZAN SANCHES	97,25	3452.53.73.0410.00000	LUIS ARLINDO FERIANI	541,71
3452.52.77.0208.00000	VANIA APARECIDA VEDOVATTO	97,25	3452.53.73.0422.00000	LUIS ARLINDO FERIANI	541,71
3452.52.77.0220.00000	VANIA APARECIDA VEDOVATTO	97,25	3452.53.73.0434.00000	ALEXANDRE ESNARRIAGA DAL COLLETO	541,71
3452.52.77.0232.00000	ADILSON BATISTA	1.031,93	3452.53.73.0446.00000	ALEXANDRE ESNARRIAGA DAL COLLETO	541,71
3452.52.77.0242.00000	NIVALDO TURMINA	1.171,47	3452.53.73.0458.00000	ALEXANDRE ESNARRIAGA DAL COLLETO	541,71
3452.52.77.0252.00000	NIVALDO TURMINA	1.168,39	3452.53.73.0470.00000	MARCO ANTONIO DE SOUZA GIANELI	2.520,47
3452.52.77.0262.00000	CLAUDIO LADEIA ALVES	97,73	3452.53.73.0482.00000	SERGIO MONTEIRO	537,73
3452.52.77.0274.00000	FRANCISCA BITTENCOURT DE MELLO	2.836,19	3452.53.73.0494.00000	MARCELO THOMAZ JUNIOR	758,02
3452.52.77.0314.00000	HIDEKI ITO	97,82	3452.53.73.0506.00000	SIMONY LEE	97,25
3452.52.77.0354.00000	HIDEKI ITO	102,52	3452.53.76.0001.00000	NEUSA APARECIDA MANTOVANI	123,26
3452.52.77.0366.00000	MARIO SUSSUMU HUEARA	115,32	3452.53.76.0016.00000	ARGEMIRO PEREIRA LOPES	698,76
3452.52.77.0380.00000	MARIO SUSSUMU HUEARA	115,32	3452.53.76.0028.00000	ROBERTA MARY GIAVERA CHRISTOFOLETTI	699,30
3452.52.77.0394.00000	JOAO AUGUSTO CURADO	560,85	3452.53.76.0040.00000	FRANCISCO DE ASSIS DA SILVA	3.408,68
3452.52.77.0408.00000	RODRIGO BLAZI LUITZ	2.602,26	3452.53.76.0052.00000	LUIZ GONZAGA AMSTALDEN	97,25
3452.52.77.0422.00000	MARCOS ANDRADE	115,32	3452.53.76.0064.00000	LAUDEMIR LAZZARETTI	699,30
3452.52.77.0436.00000	ROGERIO DE LIMA	104,46	3452.53.76.0076.00000	PEDRO LUIS STUANI	2.354,34
3452.52.77.0449.00000	EDIVALDO DOS SANTOS	533,96	3452.53.76.0134.00000	HAMILTON MENDES	1.011,95
3452.52.77.0461.00000	ANTONIO CARLOS BARBUJO	537,73	3452.53.76.0186.00000	ANTONIO JOSE TONINI	1.000,36
3452.52.77.0473.00000	MARCANGELY FERREIRA SOARES SANTANA	1.583,64	3452.53.76.0198.00000	MAURICIO LEE	97,25
3452.52.77.0485.00000	ROGERIO OKAJIMA NAKAMOTO	509,28	3452.53.76.0210.00000	MAURO LEE	657,98
3452.52.77.0497.00000	RICARDO DUTRA SUGAHARA	537,73	3452.53.76.0222.00000	ZITA SIMONE OLIVEIRA	97,25
3452.52.77.0509.00000	MARCIO FERNANDO DE OLIVEIRA MACHADO	535,69	3452.53.76.0234.00000	CHRISTIAN KRAMMER	184,69
3452.52.77.0521.00000	LUCAS OLIVEIRA DORTA	2.297,41	3452.53.81.0001.00000	PEDRO SANTOS BOTELHO	1.817,09
3452.52.77.0533.00000	LUIZ ANGELO RIBON	536,60	3452.53.81.0020.00000	NICOLA DE PETTA	571,71
3452.52.77.0545.00000	FABIO GOMES CARNEIRO	97,25	3452.53.81.0030.00000	MIGUEL COSTA DE PETTA	81,04
3452.52.77.0557.00000	MARCIO ARAUJO ROSSINI	97,25	3452.53.81.0040.00000	CARLOS ALEXANDRE FERNANDES	546,24
3452.52.77.0569.00000	SHIGUER JOSE NISHIKAWA	97,25	3452.53.81.0050.00000	WALBER ALEXANDRE DE CASTRO	529,41
3452.52.77.0581.00000	EDIGARD PIOVEZAM	97,25	3452.53.81.0061.00000	SILAS DE ASSUMPCAO KOZLOWSKI	2.600,03
3452.52.77.0593.00000	EDIGARD PIOVEZAM	97,25	3452.53.81.0072.00000	LEARCIO DALAQUA	551,68
3452.52.77.0605.00000	CARMEM ALCANTARA FALCAO	97,25	3452.53.81.0083.00000	RENATO GAMA DA SILVA	93,20
3452.52.77.0617.00000	NEWTON IGARASHI TAKAHAMA	108,35	3452.53.81.0095.00000	LEANDRO MARCOS REDRADO HOMERO THON	1.311,45
3452.52.77.0630.00000	FABIO NEGRI CICOTTI	98,87	3452.53.81.0141.00000	AVELINO CESAR DE ASSUNCAO	799,09
3452.52.81.0001.00000	VALDINEI MENEGHEL	556,49	3452.53.81.0184.00000	ROBERTO DE ARAUJO BARROS	2.651,83
3452.52.81.0014.00000	HELGA REGINA CLEMENTE	2.079,48	3452.53.81.0196.00000	LUCAS FERNANDES	782,88
3452.52.81.0026.00000	VANIA CLEMENTE SANTOS	3.226,01	3452.53.81.0207.00000	MARCOS LIMA TERNERO	85,09
3452.52.81.0069.00000	GIOVANI DE ALMEIDA SANTOS	915,71	3452.53.81.0218.00000	MARIA LUCIA DE LIMA ROSCOE	81,04
3452.52.81.0117.00000	LUCIANO BERTO	1.515,83	3452.53.81.0228.00000	MARIA LUCIA DE LIMA ROSCOE	81,04
3452.52.86.0001.00000	RODRIGO OTAVIO TEIXEIRA NETO	216,62	3452.53.81.0238.00000	TAIS VERISSIMO OLIVERI	761,49
3452.52.86.0028.00000	ANA CLAUDIA DIAS RODRIGUES	97,25	3452.53.81.0258.00000	PEDRO SANTOS BOTELHO	1.908,76
3452.52.86.0040.00000	OSMAR SEGALIO JUNIOR	97,25	3452.53.84.0001.00000	PANTHEON INCORPORACOES LTDA	144,66
3452.52.86.0052.00000	SEBASTIAO PEREIRA NEVES	535,41	3452.53.84.0049.00000	ANDRE BETARELLO	138,82
3452.52.86.0064.00000	WAGNER BASTOS	865,13	3452.53.84.0094.00000	JOAO ALBERTO FERNANDES	537,73
3452.52.86.0110.00000	ANA PAULA MENDONCA FIGUEIRA	1.230,42	3452.53.84.0106.00000	FABRICIO AUGUSTO TREVIZAN	537,73
3452.52.86.0156.01001	ELIANE GONCALVES JACINTO IBRAHIM	339,29	3452.53.84.0118.00000	ELLEN DE CASSIA FERRARI CORREA	1.106,13
3452.52.86.0168.00000	RENATO FERNANDES GOTTARDO	1.198,48	3452.53.84.0130.00000	NEWTON ANTONIO BARTHOLOMEU DOS SANTOS	317,19
3452.52.86.0180.00000	MOISES FADEL	102,27	3452.53.84.0142.00000	LIVIA NOGUEIRA MORAES	97,25
3452.52.86.0193.00000	ROBERVAL ROSARIO GONCALVES DA COSTA JUNIOR	140,13	3452.53.84.0154.00000	NELSON ANTONIO SILVA RECHI	2.519,98
3452.52.93.0001.00000	MARCELO GONCALVES TORRES MIRANDA	4.283,44	3452.53.84.0178.00000	JOAO CARLOS LAZARINI	1.413,22
3452.52.93.0024.00000	WILSON MAMORU ITO	623,00	3452.53.84.0189.00000	GIZELI WARNER SGROTT	532,22
3452.52.93.0037.00000	EMERSON NERI DA SILVA	853,89	3452.53.84.0200.00000	AMARAL OLIVEIRA DE SOUZA	731,30
3452.52.93.0050.00000	FRANCISCO HERBERT FALCAO DE CARVALHO	2.916,22	3452.53.84.0211.00000	FLAVIO RODRIGUES	528,97
3452.52.93.0089.00000	GIULIANO FERNANDES MARINELLI	635,62	3452.53.84.0222.00000	CARLOS CESAR ALEXANDRE	91,74
3452.53.43.0137.00000	ANALISE EMPREENDIMENTOS IMOBILIARIOS LTDA	3.599,52	3452.53.84.0233.00000	CARLOS CESAR ALEXANDRE	91,74
3452.53.43.0179.00000	WEILA HELENA ROSSETTO	97,25	3452.53.84.0244.00000	JOAO CARLOS DE LIMA ROSCOE	1.057,49
3452.53.43.0191.00000	JOSE ANTONIO VIANNA	97,25	3452.53.84.0286.00000	CARLOS HENRIQUE MOURA DE OLIVEIRA	3.644,84
3452.53.43.0203.00000	EVLUNET PROVIDORA DE INTERNET LTDA - ME	2.519,98	3452.53.84.0332.00000	MARISA PALEARI	527,60
3452.53.43.0215.00000	ANA LEDA FIGUEIREDO LONGHINI	2.519,98	3452.53.84.0345.00000	ODAIR JOSE COLOMBO	102,19
3452.53.43.0227.00000	PEDRO ANTONIO DE SOUZA	758,23	3452.53.84.0358.00000	MARCELO MOURAO FERNANDES	102,19
3452.53.43.0239.00000	EVLUNET PROVIDORA DE INTERNET LTDA - ME	2.519,98	3452.53.84.0371.00000	ALLYSSON DOI	102,19
3452.53.43.0251.00000	CARLOS MITIYO HITAKA	171,89	3452.53.84.0384.00000	JOVANNA DE CAMPOS SCHUERTZ	541,52
3452.53.52.0001.00000	ASSOCIACAO RESIDENCIAL BIEL	624,20	3452.53.84.0397.00000	GUILHERME DE CAMPOS SCHUERTZ	542,68
3452.53.52.0040.00000	ASSOCIACAO RESIDENCIAL BIEL	537,73	3452.53.84.0410.00000	ALESSANDRO RIDOLFI	542,39
3452.53.52.0052.00000	ASSOCIACAO RESIDENCIAL BIEL	537,73	3452.53.84.0423.00000	ABEL VICENTE TEIXEIRA	98,79
3452.53.52.0064.00000	AGV CAMPINAS EMPREENDIMENTOS LTDA.	537,73	3452.53.84.0435.00000	NADIR APARECIDA DA COSTA	97,25
3452.53.52.0076.00000	ASSOCIACAO RESIDENCIAL BIEL	537,73	3452.53.84.0447.00000	ALEX GIMENEZ	529,90
3452.53.52.0088.00000	ASSOCIACAO RESIDENCIAL BIEL	537,73	3452.53.84.0459.00000	EDUARDO LINO NETO	537,73
3452.53.52.0100.00000	ASSOCIACAO RESIDENCIAL BIEL	537,73	3452.53.84.0471.00000	WAGNER PIRES BELMONT	537,73
3452.53.52.0112.00000	ASSOCIACAO RESIDENCIAL BIEL	859,20	3452.53.84.0483.00000	PANTHEON INCORPORACOES LTDA	495,43
3452.53.52.0160.00000	ASSOCIACAO RESIDENCIAL BIEL	996,16	3452.53.86.0001.00000	RENATO FARIA DE CAMPOS BITTENCOURT	722,11
3452.53.52.0208.00000	ASSOCIACAO RESIDENCIAL BIEL	537,73	3452.53.86.0013.00000	MARCO ANTONIO DE OLIVEIRA	605,33
3452.53.52.0220.00000	ASSOCIACAO RESIDENCIAL BIEL	537,73	3452.53.86.0024.00000	ADILSON LUIS LEONE ROMERO	1.481,33
3452.53.52.0232.00000	ASSOCIACAO RESIDENCIAL BIEL	537,73	3452.53.86.0038.00000	LEANDRO FERREIRA	3.996,68
3452.53.52.0244.00000	ASSOCIACAO RESIDENCIAL BIEL	537,73	3452.53.86.0090.00000	MARIO KAZUO ABE	637,75
3452.53.52.0256.00000	ASSOCIACAO RESIDENCIAL BIEL	634,73	3452.53.86.0102.00000	MARIANA ROSA MENDRINI LOPES	613,81
3452.53.52.0270.00000	ASSOCIACAO RESIDENCIAL BIEL	1.025,37	3452.53.86.0114.00000	GASTAO CAETANO RONDINO	91,41
3452.53.57.0001.00000	ROBERTO HASHIMOTO	747,57	3452.53.86.0166.00000	JANIMERE FERNANDES DE SOUZA SILVA	699,31
3452.53.57.0013.00000	ROMULO SILVA DE MORAES	565,23	3452.53.86.0178.00000	FELIPE FLAMINIO JOAO	695,32
3452.53.57.0023.00000	GUSTAVO PEREIRA LOPES	575,51	3452.53.86.0190.00000	FABIO RIELI MENDES	97,25
3452.53.57.0035.00000	MARIA ZULMIRA XAVIER	727,97	3452.53.86.0202.00000	ELCIO RODRIGUES DAMACENO	678,52
3452.53.57.0047.00000	THIAGO SOARES PALOMBO	317,48	3452.53.86.0214.00000	IBSEN NOGUEIRA BORGES FILHO	97,25
3452.53.57.0059.00000	RICARDO SILVA DAMIAO	757,99	3452.53.86.0226.00000	PEDRO SUASSUNA GONCALVES DOS REIS	1.229,49
3452.53.57.0071.00000	EDSON ELIAS	537,74	3452.53.92.0001.00000	RODRIGO ALVES DURAN	112,65
3452.53.57.0083.00000	RODRIGO SILVA VASCONCELOS	510,36	3452.53.92.0015.00000	CELSON LUIZ SOLDERA	104,22
3452.53.57.0095.00000	CRISTIANE MASSONETTO SIMOES DE PAIVA	2.519,98	3452.53.92.0028.00000	ALEXANDRE ROMEIRO BOMK	97,25
3452.53.57.0107.00000	LUIZ MOREIRA DE SOUZA	2.519,98	3452.53.92.0040.00000	ANDRE YASSUTOKI HIRATA	537,73
3452.53.57.0119.00000	LUIZ MOREIRA DE SOUZA	2.519,98	3452.53.92.0052.00000	LADIR REDRADO THON	979,93
3452.53.57.0131.00000	ALEXANDRE PEREIRA	1.639,18	3452.53.92.0100.00000	LUCIANA HAKIM DERUBEIS	162,65
3452.53.57.0143.00000	JOAO CLAUDINO DA SILVA	97,25	3452.53.92.0148.00000	ANDRE YASSUTOKI HIRATA	537,73
3452.53.57.0155.00000	RAFAEL POMPIM DE SOUZA	533,38	3452.53.92.0160.00000	CELFCAR MULTIMARCAS COMERCIO DE VEICULOS LTDA	97,25
3452.53.57.0167.00000	LUIZ MOREIRA DE SOUZA	97,23	3452.53.92.0172.00000	DENIS APARECIDO BASAN BERTOLUZZI	537,73
3452.53.57.0179.00000	IARA BORTOLAI	726,78	3452.53.92.0184.00000	WINSTON HIDEKAZU AKASHI IWAUCHI	537,72
3452.53.57.0191.00000	OSVALDO BAGGIO	537,74	3452.53.92.0196.00000	ANA APARECIDA DE OLIVEIRA MOREIRA	908,12
3452.53.57.0215.00000	ARY ANTONIO KROUWEL	96,94	3452.53.95.0001.00000	FERNANDO PENEDO MARTINS	202,60
3452.53.57.0227.00000	SANDRO RIBEIRO MASCHIETTO	787,12	3452.53.95.0026.00000	MARCOS HIRATA	570,03
3452.53.61.0001.00000	PAULO HENRIQUE DE SOUZA	122,16	3452.53.95.0038.00000	JOSÉ RUBENS GOMES CARNEIRO	570,07
3452.53.61.0018.00000	GERALDINO GABRIEL NEDER	117,67	3452.53.95.0050.00000	FABIO HIRATA FIDELIS	1.273,50
3452.53.61.0033.00000	IRIS YURI NAKAMURA	537,75	3452.53.95.0062.00000	JOAO AUGUSTO CAVEDINI	567,15
3452.53.61.0045.00000	GISELDA APARECIDA DE BRITO	510,01	3452.53.95.0074.00000	ANTONIO FERNANDES NETO	804,50
3452.53.61.0057.00000	MAURICIO TRAMONTINI CARVALHO	536,86	3452.53.99.0131.00000	BENJAMIN MELCHIOR FURIAN	120,59
3452.53.61.0069.00000	PAULO ROGERIO DE SOUZA	97,25	3452.53.99.0173.00000	VALMIR CABELO	2.519,98
3452.53.61.0081.00000	MARCELO LEONHARDT ESQUITINI	97,25	3452.53.99.0185.00000	ERIKA LEONE DORTA	2.299,73
3452.53.61.0093.00000	MARCELO LEONHARDT ESQUITINI	138,74	3452.53.99.0197.00000	MARCOS ALBERTO DA SILVA	2.519,98
3452.53.61.0138.00000	DANIEL RODRIGUES DOS REIS	3.026,81	3452.53.99.0409.00000	MARCO ANTONIO CRUZ	537,73
3452.53.61.0178.00000	RODRIGO LUIS VELASCO ROSA	2.519,98	3452.53.99.0421.00000	WILSON JESUINO RAMOS	529,59
3452.53.61.0190.00000	LUCILA SOMMA PAIOLI	537,73	3452.53.99.0433.00000	CARLOS KLEBER LOSS VERONEZ	537,73
3452.53.61.0202.00000	JOSE LUIZ VALENTE DOMINGUES	532,21	3452.53.99.0445.00000	RICARDO HERING	206,57
3452.53.61.0214.00000	MARCELLO FLAVIO MOACYR COLLARES JUNIOR	537,73	3452.54.08.0001.00000	MONALISA JAIME SBAMPATO SOUTO	918,06
3452.53.61.0226.00000	CLAUDEIR RODRIGUES DE ARAUJO	757,99	3452.54.08.0026.00000	ELZA DA SILVA QUINA DIOGO	537,48
3452.53.61.0238.00000	FERNANDO AUGUSTO CAMPITEL				

3452.54.10.0065.0000	MARIANA SOMMA PAJOLI	543,57	3452.54.50.0036.0000	RONALDO SALTAO PEREIRA	123,83
3452.54.10.0077.0000	MARINES CRISTINA GARCIA	2.551,76	3452.54.50.0035.0000	MAGALI FRANCO	636,99
3452.54.10.0089.0000	GUSTAVO DOS SANTOS VIDOTTI	539,97	3452.54.50.0036.0000	DANIELA FRITSCHÉ CAMPOS	642,81
3452.54.10.0101.0000	ALEXANDRE ALVES FERREIRA	543,24	3452.54.50.0038.0000	JOSE HOMERO ADABO	123,51
3452.54.10.0113.0000	FRANCISCO CARLOS VELOSO	311,93	3452.54.50.0039.0000	JOSE ROBERTO ALVES DE SOUSA	123,35
3452.54.10.0125.0000	JOÃO CARLOS FAGUNDES	97,25	3452.54.50.0041.0000	ANTONIO JOSE ROSSI	123,26
3452.54.10.0137.0000	ODAIR JOSE COLOMBO	543,15	3452.54.50.0042.0000	IVAN JOSE MAROSTICA	123,10
3452.54.10.0149.0000	LEANDRO MARCOS REDRADO HOMERO THON	854,61	3452.54.50.0044.0000	GUSTAVO SEGANTINI	123,02
3452.54.10.0189.0000	LUIZ FERNANDO LOPES	2.836,19	3452.54.50.0045.0000	ANDREA PEREIRA GROTA	609,72
3452.54.10.0229.0000	EDSON MARCOS FATIMA FAUSTINO	536,28	3452.54.50.0047.0000	PEDRO SANTOS BOTELHO	604,08
3452.54.10.0241.0000	AGV CAMPINAS EMPREENDIMENTOS LTDA.	537,73	3452.54.50.0048.0000	RAQUEL SALEK FIAD	117,19
3452.54.10.0253.0000	AGV CAMPINAS EMPREENDIMENTOS LTDA.	537,73	3452.54.52.0001.0000	NEWTON MARCELO FERREIRA ANDRADE	384,13
3452.54.10.0265.0000	VANESSA DE FREITAS MARTINS	2.519,98	3452.54.52.0048.0000	RODRIGO GRANJA	630,95
3452.54.10.0277.0000	DALTON ALVES MUNIZ	1.598,45	3452.54.52.0089.0000	MARIELLA FRAGA GUERRINI VIEIRA DA SILVA	97,25
3452.54.10.0289.0000	AGV CAMPINAS EMPREENDIMENTOS LTDA.	97,25	3452.54.52.0101.0000	ELZA DA SILVA QUINA DIOGO	538,79
3452.54.10.0301.0000	RENATA DA SILVA NUNES	2.519,98	3452.54.52.0113.0000	ARMANDO DIOGO SILVA PINTO	562,04
3452.54.10.0313.0000	OSMAR VILELA JUNIOR	537,73	3452.54.52.0126.0000	ARMANDO DIOGO SILVA PINTO	101,30
3452.54.10.0325.0000	OSMAR VILELA JUNIOR	317,48	3452.54.52.0139.0000	ARMANDO DIOGO SILVA PINTO	101,46
3452.54.10.0337.0000	AGV CAMPINAS EMPREENDIMENTOS LTDA.	97,25	3452.54.52.0152.0000	MAURO LOURENTE	821,89
3452.54.10.0349.0000	VALERIA REGINA PRADO	537,73	3452.54.52.0181.0000	RICARDO HIDEITO IKEGAME	837,13
3452.54.10.0361.0000	WAGNER VITOR BATISTA	533,94	3452.54.52.0232.0000	ROBERTA TARKANY BASTING	97,25
3452.54.10.0373.0000	AGNALDO BORGES	896,59	3452.54.52.0244.0000	JOSE CARLOS CORAL FILHO	576,05
3452.54.10.0385.0000	ERNEI BENTO JUNCKES	3.854,81	3452.54.59.0001.0000	ARMANDO MARTINS PAULO	1.224,48
3452.54.10.0397.0000	JOSE BENEDITO BRÓSCHI	689,78	3452.54.59.0040.0000	RENATO TOLEDO LEITE	109,40
3452.54.10.0409.0000	MARAJU FRANCISCO CHAGAS DEPINA	3.429,87	3452.54.59.0053.0000	GRACIANO RATTIS DOS SANTOS FILHO	156,09
3452.54.12.0001.0000	ANTONIO FLAVIO PENTEADO DE CASTRO	1.571,99	3452.54.59.0072.0000	LIGIA URSOLINA DE LUCA CYRILLO	168,81
3452.54.12.0049.0000	AGV CAMPINAS EMPREENDIMENTOS LTDA.	121,56	3452.54.59.0117.0000	ANGELO PALMEIRA	535,99
3452.54.12.0064.0000	RICARDO SINZATO	955,72	3452.54.59.0129.0000	JOSE OTAVIO DE FARIA USTULIN	97,25
3452.54.12.0076.0000	ANA PAULA MOREIRA	2.519,98	3452.54.59.0141.0000	GERALDO LUIZ DE OLIVEIRA	527,95
3452.54.12.0088.0000	ELITON VIALTA	728,66	3452.54.59.0153.0000	MARIANA SOMMA PAJOLI	97,25
3452.54.12.0100.0000	EDUARDO HENRIQUE LESSA	97,25	3452.54.59.0165.0000	ANTONIO CARLOS SOMMA PAIOLI	97,25
3452.54.12.0112.0000	AGV CAMPINAS EMPREENDIMENTOS LTDA.	97,25	3452.54.59.0177.0000	SERGIO LUIZ DE SOUZA	732,05
3452.54.12.0124.0000	BRUNO DE FARIA MUTOA	97,25	3452.54.59.0189.0000	KARLA TAIS DE OLIVEIRA SCHNEIDER	531,35
3452.54.12.0136.0000	AGV CAMPINAS EMPREENDIMENTOS LTDA.	532,34	3452.54.59.0201.0000	FRANCISCO VICENTE FERREIRA	97,25
3452.54.12.0176.0000	CARLOS HENRIQUE DE CAMPOS MACHADO	552,81	3452.54.59.0213.0000	JOAO LUIZ FRANCO	97,25
3452.54.12.0216.0000	AGV CAMPINAS EMPREENDIMENTOS LTDA.	536,86	3452.54.59.0225.0000	HELICIO GUERRA BUENO	530,41
3452.54.12.0228.0000	SIDNEY APARECIDO NEVES	2.519,98	3452.54.59.0237.0000	NELSON BERTOLINI	537,73
3452.54.12.0240.0000	FERNANDO NAZARIO	2.519,98	3452.54.59.0249.0000	CLEUSA CARVALHO FAGGION	2.519,98
3452.54.12.0252.0000	JOSE FERNANDO FUMAGALLI	3.201,32	3452.54.59.0261.0000	MARCOS DE SOUZA NINCI	737,86
3452.54.12.0264.0000	MAURICIO BORGES	112,24	3452.54.59.0273.0000	HANAKA SHIMOZONO FURUSHIMA	97,25
3452.54.22.0001.0000	CLOVIS ROBERTO ROSSI HADDAD	129,67	3452.54.59.0285.0000	HANAKA SHIMOZONO FURUSHIMA	97,25
3452.54.22.0045.0000	MARCOS VINICIUS GEROTTO	976,78	3452.54.59.0297.0000	ANTONIO CIRINO DA SILVA	537,73
3452.54.22.0057.0000	JOAQUIM CELSO FAULA	97,25	3452.54.59.0309.0000	VALTER APARECIDO MARTINES	537,73
3452.54.22.0069.0000	RAFAEL RODRIGUES COELHO	537,74	3452.54.59.0321.0000	VALTER APARECIDO MARTINES	538,05
3452.54.22.0081.0000	RAFAEL RODRIGUES COELHO	2.519,98	3452.54.59.0333.0000	VALERIA NALEAGACA SAAD	1.418,73
3452.54.22.0093.0000	LEONARDO BORTOLOTTI ALBANO	527,60	3452.54.59.0345.0000	MAURICIO KUPKIS SAAD	1.418,73
3452.54.22.0105.0000	ARIOVALDO SISCARI	537,73	3452.54.59.0357.0000	CONTATTO METAIS E LIGAS ESPECIAIS LTDA	1.775,59
3452.54.22.0117.0000	ARIOVALDO SISCARI	537,73	3452.54.59.0396.0000	PEDRO GOMES PEREIRA	564,38
3452.54.22.0129.0000	VILSON REVIDEIGO LOPES	531,93	3452.54.59.0411.0000	GUILHERME LUIZ GUIMARAES	582,66
3452.54.22.0141.0000	VILMAR SEBASTIAO BETARELLO	129,67	3452.54.59.0424.0000	SELINA CARDELIQIHO DE OLIVEIRA JORDÃO	688,21
3452.54.22.0185.0000	ANTONIO WALTER BERGAMASCHI	129,67	3452.54.59.0464.0000	CLAUDIO OLIVEIRA DE SANTANA	537,73
3452.54.22.0229.0000	ANTONIO CARLOS BATISTA DE MESQUITA	1.157,15	3452.54.59.0476.0000	JOSE NOGUEIRA DE MENDONÇA	97,25
3452.54.22.0241.0000	MARIA DA GLORIA CAVALHEIRO MARIO	484,56	3452.54.59.0488.0000	ARTUR JOSE RENDA VITORINO	97,25
3452.54.22.0253.0000	ANITA JOCELYNE MARSIAIOLI	537,73	3452.54.59.0500.0000	MANOEL TEODORO DA CUNHA	2.519,98
3452.54.22.0265.0000	ANITA JOCELYNE MARSIAIOLI	537,73	3452.54.59.0512.0000	MARCELO BONELLI CARPES	529,61
3452.54.22.0277.0000	LUIZ GUSTAVO FRANCO HOLTZ	97,25	3452.54.59.0524.0000	IVALDIR ANTONIO SANTANA	537,44
3452.54.22.0289.0000	VALDEMI FLORENCIO DE QUEIROZ	537,73	3452.54.59.0536.0000	FERNANDA AMADIO PIAZZA JACOBS	97,25
3452.54.22.0301.0000	IVAN SILVINO GUIMARAES	751,89	3452.54.59.0548.0000	JOSE LUIZ CANO	537,73
3452.54.22.0313.0000	MARCELO HENRIQUE AMARO VALERIO	97,25	3452.54.59.0560.0000	JOSE LUIZ CANO	537,73
3452.54.22.0325.0000	SANDRO DOMENICH BARRADAS	766,67	3452.54.59.0572.0000	EVELYN DE MONTIS GOUVEIA	97,25
3452.54.24.0001.0000	EDSON GONZAGA DA SILVA	804,75	3452.54.59.0584.0000	MARIA BARROS DE OLIVEIRA JACOBS	97,25
3452.54.24.0017.0000	VANDERLEI ORESCO	535,41	3452.54.59.0596.0000	MARIA BARROS DE OLIVEIRA JACOBS	97,25
3452.54.24.0029.0000	VANDERLEI ORESCO	535,41	3452.54.59.0608.0000	GILBERTO MARQUES	97,25
3452.54.24.0041.0000	AILTON GERALDO MORETTI	97,25	3452.54.59.0620.0000	CHAVAL LUPPI	537,73
3452.54.24.0053.0000	SERGIO LUIS REGI	537,73	3452.54.59.0632.0000	CLESIO MARINHO DE BRITO	537,73
3452.54.24.0065.0000	SERGIO LUIS REGI	537,73	3452.54.59.0644.0000	ROBERTO DE LIMA	757,99
3452.54.24.0077.0000	ROBSON QUINTANA RAMIREZ	594,73	3452.54.59.0656.0000	IRINEU DUARTE DE CARVALHO	97,25
3452.54.24.0117.0000	SANDRO BARSANTI	97,82	3452.54.59.0668.0000	WALDECIR BUSTO ALBANO	2.519,98
3452.54.24.0157.0000	BETINA CAVALHEIRO MARIO	487,46	3452.54.67.0001.0000	PAULA ESTEVES POLI FERIGO	131,94
3452.54.24.0169.0000	ANDREA CRISTINA ROLLA CARNEIRO	97,25	3452.54.67.0017.0000	MARCIO ALEXANDRE SACCO	809,86
3452.54.24.0181.0000	RENATO VILLELA DE ANDRADE	97,25	3452.54.67.0030.0000	PAULO SERGIO AGUILAR LUCHESI	2.519,98
3452.54.24.0193.0000	ROSERVAL GERALDO CAMPIDELI	748,94	3452.54.67.0042.0000	MARCELO HENRIQUE STACONI	758,02
3452.54.24.0205.0000	OVANDIL PEREIRA LIMA JUNIOR	719,87	3452.54.67.0054.0000	WANDERLEY STACONI JUNIOR	758,02
3452.54.24.0223.0000	VANER ANTONIO BASAN BERTOLUZZI	446,40	3452.54.67.0066.0000	KLEBER GOMES CAMPIONI	97,25
3452.54.25.0001.0000	PEDRO SUASSUNA GONÇALVES DOS REIS	863,22	3452.54.67.0078.0000	LEONARIO NICHEL	97,25
3452.54.25.0059.0000	JOSE CARLOS BINOTTI	3.383,31	3452.54.67.0090.0000	LEONARIO NICHEL	97,25
3452.54.25.0072.0000	JOAO MIGUEL TEIXEIRA DE GODOY	588,99	3452.54.67.0102.01001	MARCELO EDUARDO POLLI	947,04
3452.54.25.0085.0000	PÉRICLES KEBER SINISCALCHI COSTA JUNIOR	105,35	3452.54.67.0146.0000	FLAVIO WASHINGTON CARDOSO	640,36
3452.54.25.0098.0000	GIULIANO GLAUCO PAVAN IMPARATO	105,35	3452.54.67.0186.0000	MARCELO PIFFARDINI SAVASSA	97,25
3452.54.25.0411.0000	DANIELA ROBERTA DA SILVA	2.996,40	3452.54.67.0198.0000	MARCOS ANTONIO FERRARECI	537,73
3452.54.25.0424.0000	CRISTIANE DE ARO CAPOBIANCO DE OLIVEIRA	191,82	3452.54.67.0210.0000	OSWALDO NUNES CAVALCANTE	537,73
3452.54.27.0001.0000	EDUARDO MADRUGA SANTOS	248,49	3452.54.67.0222.0000	ISMAEL DA LUZ	537,73
3452.54.27.0032.0000	JOE YOSHIDA	711,73	3452.54.67.0234.0000	LUIZ FERNANDO DE GODOY	2.519,98
3452.54.27.0044.01001	EWELSON GARCIA ZANINI	2.197,39	3452.54.67.0246.0000	LUIZ FERNANDO DE GODOY	537,73
3452.54.27.0056.0000	EWELSON GARCIA ZANINI	733,26	3452.54.67.0258.0000	VLADEMIR TADEU PAGGIARO	110,30
3452.54.27.0068.0000	CEZAR AUGUSTO SALGUEIRO VIOLA	950,03	3452.54.67.0270.0000	VLADEMIR TADEU PAGGIARO	114,67
3452.54.27.0116.0000	JOSE MARINHEIRO DE LIMA	746,17	3452.54.69.0001.0000	BIANCA CASTANHOLA	111,11
3452.54.27.0132.0000	RENATO VENTURA FANNI	836,75	3452.54.69.0043.0000	MARCOS BARROS MARTINS	123,83
3452.54.27.0146.0000	LUIZ CARLOS GALDINO	684,22	3452.54.69.0086.0000	FERNANDO LUIS DE MORAES	97,25
3452.54.27.0160.0000	LUIZ EDUARDO RIZZO	599,57	3452.54.69.0095.0000	ALVARO CARJULO D'ALMEIDA JUNIOR	97,25
3452.54.27.0173.0000	EDSON BATISTA DE ALMEIDA	787,73	3452.54.69.0098.0000	RUBENS HISATUGO	537,73
3452.54.27.0185.0000	DAVI JÚLIO OLIVEIRA DE ALMEIDA	97,57	3452.54.69.0107.0000	ROBERTO MISSAKA	537,73
3452.54.27.0197.0000	SINALVES FERNANDES	543,82	3452.54.69.0110.0000	WILSON FANTINI	97,25
3452.54.27.0209.0000	SANDRA CRISTIANE CALLEGARI RUSENE	4.628,69	3452.54.69.0119.0000	ANTONIO LUIS CABRAL CARTAGINEZZI	97,25
3452.54.32.0001.0000	NEUSA APARECIDA MANTOVANI	580,51	3452.54.69.0122.0000	ALESSANDRA APARECIDA FERREIRA	97,25
3452.54.32.0015.0000	HUMBERTO CAPPELLESSO	582,19	3452.54.69.0131.0000	ANTONIO DE JESUS ALENCAR FERREIRA	537,73
3452.54.32.0027.0000	MARCUS GIFFU	537,73	3452.54.69.0134.0000	CLAUDIO CHÍCOLE	97,25
3452.54.32.0039.0000	WALDEMAR PASCHOAL JUNIOR	97,25	3452.54.69.0143.0000	ROBERTO DEMONTE	536,28
3452.54.32.0051.0000	FLAVIO ANTONIO ROVEGIO	97,25	3452.54.69.0146.0000	ANTONIO ZAOUIS	2.519,98
3452.54.32.0063.0000	LUIZ TADEU DE OLIVEIRA CALANDRIN	777,57	3452.54.69.0155.0000	LUIZ ROGERIO GOMES DE ALMEIDA	537,73
3452.54.32.0109.0000	JOÃO BENEDITO SANTAROSA THOMAZ DE LIMA	1.475,58	3452.54.69.0158.0000	MÁRCIA CARDOSO SANTOS	537,73
3452.54.32.0160.0000	JURIVALDO FOLEGATTI	97,25	3452.54.69.0167.0000	SERGIO DE FREITAS	537,73
3452.54.32.0172.0000	CARLOS FERNANDO DE SOUZA MACHADO	97,25	3452.54.69.0170.0000	MÁRCIA CARDOSO SANTOS	537,73
3452.54.32.0184.0000	JUSSARA MIRTIS ROMANI	520,82	3452.54.69.0179.0000	HEBER PAULO FRAGA BEZERRA	537,73
3452.54.32.0196.0000	LUIZ FERNANDO MOREIRA DE MEDINA COELI	97,25	3452.54.69.0182.0000	MAURICIO CARDOSO DOS SANTOS	537,73
3452.54.32.0208.0000	ROGÉRIO BRUNO NICOTERA	2.519,98	3452.54.69.0191.0000	DAVI PEREIRA DE SOUZA	517,32
3452.54.32.0220.0000	ELINEA APARECIDA CHAVES	97,25	3452.54.69.0194.0000	MAURICIO CARDOSO DOS SANTOS	537,73
3452.54.34.0001.0000	MAURICIO JOSE CORREA DE SOUZA	537,74	3452.54.69.0203.0000	WELLINGTON ALVES GAGLIARDO	97,25
3452.54.34.0013.0000	JOAQUIM PAULINO DE OLIVEIRA NETO	97,25	3452.54.69.0206.0000	ANCELIO FERNANDO RIBEIRO	97,25
3452.54.34.0025.0000	MARIANA TAINNO COVER ALVES	97,25	3452.54.69.0215.0000	WILLIAM ROBERTO DURANTE	97,25
3452.54.34.0037.0000	VALERIA HIDEGARDIS VON ZUBEN LEMOS	498,14	3452.54.69.0218.0000	ADELINE GRASSI DE LIMA	526,09
3452.54.34.0049.0000	GUILHERME PEREIRA LOPES	537,30	3452.54.69.0227.0000	VALDEMAR LUIZ SANCHES	97,25
3452.54.34.0061.0000	MARCOS PAULO DE SOUZA RIBEIRO	1.230,31	3452.54.69.0230.0000	EDUARDO DE MONTIS GOUVEIA	537,73
3452.54.50.0001.0000	CARLOS MARTINEZ ESPERON	4.084,32	3452.54.69.0239.0000	CLAUDIA ANGELICA LIXANDRÃO NEVES	2.519,98
3452.54.50.0062.0000	JOSE JORGE DE OLIVEIRA	751,71	3452.54.69.0242.0000	CLOVIS PICCIRILO	524,68
3452.54.50.0073.0000	LUCIANO ROBERTO DE OLIVEIRA CARRIEL	92,47	3452.54.69.0251.0000	GERALDO WESLEI LOPES DE OLIVEIRA	2.519,98
3452.54.50.0084.0000	ALEX DE ANDRADE CERQUEIRA	2.519,98	3452.54.69.0254.000		

3452.54.72.0117.00000	ASSOCIAÇÃO RESIDENCIAL FRIBOURG	644,75	3452.54.94.0392.00000	THIAGO RIBEIRO DE FREITAS	523,81
3452.54.72.0157.00000	ASSOCIAÇÃO RESIDENCIAL FRIBOURG	616,37	3452.54.94.0404.00000	EMERSON GANEV	97,25
3452.54.72.0199.00000	ASSOCIAÇÃO RESIDENCIAL FRIBOURG	537,73	3452.54.94.0416.00000	MATEUS MISSIO BASSO	696,99
3452.54.72.0211.00000	ASSOCIAÇÃO RESIDENCIAL FRIBOURG	537,73	3452.61.02.0001.00000	JOAQUIM CELSO FAULA	132,82
3452.54.72.0223.00000	ASSOCIAÇÃO RESIDENCIAL FRIBOURG	537,73	3452.61.02.0019.00000	ANTONIO MILTON TURIM	123,42
3452.54.72.0235.00000	ASSOCIAÇÃO RESIDENCIAL FRIBOURG	537,73	3452.61.02.0034.00000	SAMUEL SANTOS DE MIRANDA	97,25
3452.54.72.0247.00000	ASSOCIAÇÃO RESIDENCIAL FRIBOURG	537,73	3452.61.02.0046.00000	EXUPERIO MENDONÇA PIMENTA	97,25
3452.54.72.0259.00000	ASSOCIAÇÃO RESIDENCIAL FRIBOURG	574,62	3452.61.02.0058.00000	FABIANO DOS SANTOS GONZALEZ	695,79
3452.54.72.0273.00000	ASSOCIAÇÃO RESIDENCIAL FRIBOURG	729,54	3452.61.02.0143.00000	GENIVALDO ULISSES DE OLIVEIRA	97,25
3452.54.74.0001.00000	TIAGO DE CAIRES MENDES	209,25	3452.61.02.0155.00000	AMARO RICARDO FERNANDES E SUA MULHER	536,57
3452.54.74.0057.00000	LUIS FELIPE INGLEZ	299,63	3452.61.02.0167.00000	RODOLFO DE AZEVEDO SALLES	97,25
3452.54.74.0071.00000	ANTONIO CARLOS HOFFMANN	108,92	3452.61.02.0179.00000	JOSE ROBERTO JORDAO JUNIOR	605,04
3452.54.74.0109.00000	CARLOS EDUARDO CARDOSO DE MENEZES	388,16	3452.61.03.0001.00000	MARCOS SALVADORI	181,69
3452.54.74.0121.00000	NELI APOLLONIO FIGUEIRA	97,25	3452.61.03.0024.00000	FABIO MARIA MARQUES	106,25
3452.54.74.0133.00000	MARCO ANTONIO CRESCIULO	536,28	3452.61.03.0037.00000	DAVID FELIX TORRES	102,27
3452.54.74.0145.00000	MARCO ANTONIO CRESCIULO	757,98	3452.61.03.0050.00000	DAVID FELIX TORRES	97,33
3452.54.74.0157.00000	CLELIA ANTONIA MOREIRA	528,69	3452.61.03.0062.00000	JENS OLIVER BURGER	1.211,93
3452.54.74.0169.00000	MARCELO PIRES DE MACEDO	201,71	3452.61.05.0001.00000	ANTONIO DIRCEU FEDES	184,21
3452.54.74.0181.00000	TELMA MARIA DE SOUZA GARCIA	2.519,98	3452.61.05.0024.00000	ANTONIO DIRCEU FEDES	97,25
3452.54.74.0193.00000	ZILDA DE MORAES	2.519,98	3452.61.05.0036.00000	ANTONIO DIRCEU FEDES	97,25
3452.54.74.0205.00000	ANTONIO CARLOS REMISIO FIGUINHA	132,50	3452.61.05.0048.00000	MARIA IGNEZ BROGLIO	2.519,98
3452.54.74.0249.00000	JOSE AUGUSTO REMISIO FIGUINHA	91,50	3452.61.05.0060.00000	MARIO LUIZ BROGLIO	577,81
3452.54.74.0289.00000	JOSE FRANCISCO ALVES DO NASCIMENTO	2.519,98	3452.61.05.0100.00000	SANDRA FERNANDES GOTTARDO	692,82
3452.54.74.0301.00000	GILSON GONCALVES DA SILVA	97,25	3452.61.05.0140.00000	SPHERA ENGENHARIA LTDA	536,86
3452.54.74.0313.00000	MARCELO SCHMIDT SIMOES	537,73	3452.61.05.0152.00000	GEDSON OLIVEIRA SANTOS	560,84
3452.54.74.0325.00000	VANDERLEI CARLOS DE OLIVEIRA	978,23	3452.61.05.0165.00000	RENATA OLIVEIRA SELMI HERRMANN	695,18
3452.54.74.0337.00000	JOSE FRANCISCO DO PRADO FERREIRA	498,15	3452.61.07.0001.00000	LUCIANE DENICULO	593,74
3452.54.74.0349.00000	MARCELO DA SILVA OLIVEIRA	97,25	3452.61.07.0041.00000	CARMEN SILVIA GONCALVES	595,73
3452.54.74.0361.00000	MARCELO DA SILVA OLIVEIRA	758,02	3452.61.07.0081.00000	CARMEN SILVIA GONCALVES	537,73
3452.54.74.0373.00000	PAULO HENRIQUE DE OLIVEIRA	97,25	3452.61.07.0093.00000	CARMEN SILVIA GONCALVES	317,19
3452.54.74.0385.00000	JOAO GOMES PESSOA	2.519,98	3452.61.07.0105.00000	OSWALDO GONCALVES	537,74
3452.54.74.0397.00000	LUIZ RICCI	97,25	3452.61.07.0117.00000	WELLINGTON ROGERIO GREVE	2.519,98
3452.54.76.0001.00000	NEIVA DOS SANTOS TOLEDO	1.299,46	3452.61.07.0129.00000	JULIANA DE POLI KOURY MARINHO	537,73
3452.54.76.0013.00000	RAFAEL ERNESTO PINEDA	578,11	3452.61.07.0141.00000	FABIO GAGLIARDO MARINHO	536,57
3452.54.76.0025.00000	OSVALDO ALVES DE ARAUJO	552,50	3452.61.07.0153.00000	FABIO GAGLIARDO MARINHO	535,59
3452.54.76.0037.00000	IRIVANO FELIZARDO REGO	566,36	3452.61.07.0165.00000	ALBERTO TAMINATO	97,25
3452.54.76.0049.00000	ANDRE JOSE DE FARIA	818,60	3452.61.07.0177.00000	LUIZ CARDOSO DE SIQUEIRA	537,73
3452.54.76.0061.00000	ANDRE ANTONELLI	170,11	3452.61.07.0189.00000	LARISSA LARA MACHADO GUIMARAES	537,73
3452.54.76.0112.00000	PAULO MENZANO	91,50	3452.61.07.0201.00000	FABIANE COLOMBO DE SIQUEIRA	2.519,98
3452.54.76.0155.00000	BASSEM SAMI AKL AKL	578,13	3452.61.07.0213.00000	ANTONIO CARLOS VIOLARO	537,73
3452.54.76.0167.00000	ANTONIO PAULINO INGLEZ	97,25	3452.61.07.0225.00000	ANDREIA TAKARA HIGA	757,98
3452.54.76.0179.00000	PAULO SERGIO MOREIRA	97,25	3452.61.07.0237.00000	ANDREIA TAKARA HIGA	537,73
3452.54.76.0191.01001	PAULO SERGIO MOREIRA	426,44	3452.61.07.0249.00000	FABIO MENDES CENTOFANTI	536,94
3452.54.76.0203.00000	FRANCISCO TARRICONE FILHO	567,55	3452.61.07.0261.00000	RITA MARIA OLIVEIRA COSTA	97,82
3452.54.81.0001.00000	ALEXANDRE ALVES RIBEIRO	4.411,70	3452.61.07.0301.00000	CARLOS ALBERTO RODRIGUES ALVES	595,73
3452.54.81.0023.00000	AGV CAMPINAS EMPREENDIMENTOS LTDA.	2.535,13	3452.61.07.0341.00000	DANILO JOSE DAVOLI	1.308,62
3452.54.81.0036.00000	AGV CAMPINAS EMPREENDIMENTOS LTDA.	2.519,50	3452.61.07.0353.00000	ANTONIO DE CARVALHO LOZANO	2.519,98
3452.54.81.0048.00000	GERALDO COCOLINI MUNIZ	3.421,36	3452.61.07.0365.00000	ANTONIO DE CARVALHO LOZANO	2.519,98
3452.54.81.0091.00000	JOAO LUIS MOREIRA	3.452,46	3452.61.07.0377.00000	PAULO SERGIO AGUILAR LUCHESI	2.519,98
3452.54.81.0134.00000	AGV CAMPINAS EMPREENDIMENTOS LTDA.	2.520,47	3452.61.07.0389.00000	REINALDO PERCIO DO LAGO	97,25
3452.54.81.0146.00000	ANTONIO DE GENNARO	2.520,47	3452.61.07.0401.00000	NELSON FERREIRA PLAÇA	317,48
3452.54.81.0158.00000	LINCOLN CORREA SIMIONI	2.520,47	3452.61.07.0413.00000	NELSON FERREIRA PLAÇA	537,73
3452.54.81.0170.00000	RICARDO APARECIDO DOS SANTOS	2.520,47	3452.61.07.0425.00000	WILSON PAULO DE LIMA	97,25
3452.54.81.0182.00000	ANTONIO DUARTE RAMOS	3.693,46	3452.61.07.0437.00000	WILSON PAULO DE LIMA	97,25
3452.54.81.0200.00000	GILMAR JOSE GONCALVES	6.035,58	3452.61.07.0449.00000	EVANDRO BRUNETTO DE OLIVEIRA	97,25
3452.54.81.0244.00000	EDSON TING WANG	3.918,63	3452.61.07.0461.00000	CARLOS ALBERTO LAZZARO TRAVERSA	537,73
3452.54.81.0267.00000	COMERCIAL CONSTRUTORA E INCORPORADORA 'ITARARE' LTDA	2.515,92	3452.61.07.0473.00000	HUMBERTO ANTONIO MELLI MAFRA	537,16
3452.54.81.0278.00000	ALEXANDRO MARTINS	2.520,47	3452.61.07.0485.00000	ANTONIO DE OLIVEIRA	537,44
3452.54.81.0290.00000	GERALDO APARECIDO FROIS ROSSI	2.520,47	3452.61.07.0497.00000	WELINGTON ANTONIO DE LIMA	97,25
3452.54.81.0302.00000	MARCEL SCARPIM DE OLIVEIRA	3.185,02	3452.61.07.0509.00000	WELINGTON ANTONIO DE LIMA	97,25
3452.54.81.0344.00000	RENATO SPIRONELLI	3.148,62	3452.61.08.0001.00000	JOAQUIM SILVESTRE	2.836,19
3452.54.81.0385.00000	FERNANDO DE ALMEIDA	5.213,67	3452.61.08.0041.00000	ALEX VANIR ANTONIASSI	2.086,70
3452.54.83.0001.00000	AGV CAMPINAS EMPREENDIMENTOS LTDA.	683,60	3452.61.08.0081.00000	LUCIANE JORGE SARDAGNA	97,25
3452.54.83.0023.00000	ALEXANDRE MARTINS DOS SANTOS	108,03	3452.61.08.0093.00000	MARCELO NIETTO	97,25
3452.54.83.0036.00000	ANDRE BICEGO MARTINS	537,73	3452.61.08.0105.00000	ADEMIR ALENCAR MARTINS CAMPOY	502,58
3452.54.83.0048.00000	BELARMINA GOMES FERREIRA	531,63	3452.61.08.0117.00000	GILSON WANDER DOS SANTOS COELHO	97,25
3452.54.83.0060.00000	CICERO BERNARDO DA SILVA	734,97	3452.61.08.0129.00000	CACILDA APARECIDA MERLINI DE ALVARENGA	97,25
3452.54.83.0072.00000	CLAUDIO CESAR SANCHES LUIZ	537,73	3452.61.08.0141.00000	MARIA VILMA BERNARDES PEREIRA	537,44
3452.54.83.0084.00000	MARCOS ANTONIO CUELBAS	642,21	3452.61.08.0153.00000	CARLOS ANTONIO DA SILVA	2.519,98
3452.54.83.0096.00000	MARCOS ANTONIO CUELBAS	606,45	3452.61.08.0165.00000	CARLOS ANTONIO DA SILVA	2.519,98
3452.54.83.0136.00000	EDUARDO HENRIQUE LESSA	606,45	3452.61.08.0177.00000	KARIM SAMRA	537,73
3452.54.83.0178.00000	MARCELO NIKOLAUS KAZITORIS	97,25	3452.61.08.0189.00000	LINCOLN CORREA SIMIONI	537,15
3452.54.83.0190.00000	WALDEMAR PASCHOAL JUNIOR	97,25	3452.61.08.0201.00000	LINCOLN CORREA SIMIONI	537,15
3452.54.83.0202.00000	WALDEMAR PASCHOAL JUNIOR	97,25	3452.61.08.0213.00000	CHRISTIAN BRAGA PINHEIRO	97,25
3452.54.83.0214.00000	WALDEMAR PASCHOAL JUNIOR	97,25	3452.61.08.0225.00000	CARLOS EDUARDO PIRES	97,25
3452.54.83.0226.00000	MARCELO RODRIGUES LEITE	537,73	3452.61.08.0237.00000	ANTONIO PEREIRA NEVES	97,25
3452.54.83.0238.00000	MARTA ROSARIA CARUCCIO	1.198,50	3452.61.08.0249.00000	ADILSON LUIS ORLANDO	97,25
3452.54.83.0250.00000	MARCIO HENRIQUE EVANGELISTA	110,38	3452.61.08.0261.00000	BASSETTI EMPREENDIMENTOS E REPRESENTAÇÕES LTDA	97,82
3452.54.87.0001.00000	MARIA HERCILIA DE OLIVEIRA	702,73	3452.61.08.0301.00000	ARQUIVO TOTAL ARO. DIG. DE BENS PROP. MOVEIS E IMOVEIS LTDA	2.836,19
3452.54.87.0044.00000	KAZUO NISHIWAKI	537,73	3452.61.08.0341.00000	ARQUIVO TOTAL ARO. DIG. DE BENS PROP. MOVEIS E IMOVEIS LTDA	2.519,98
3452.54.87.0056.00000	JOSE MILTOM RODRIGUES FIGUEIRA	2.299,73	3452.61.08.0353.00000	MARCELO FERNANDES GOTTARDO	537,73
3452.54.87.0068.00000	JOSE MILTOM RODRIGUES FIGUEIRA	537,73	3452.61.08.0365.00000	LEANDRO ANTONIO CONCON	537,73
3452.54.87.0080.00000	EDSON CARLOS SOMERA	537,73	3452.61.08.0377.00000	LEANDRO ANTONIO CONCON	537,73
3452.54.87.0092.00000	ADEMIR ANTONIO CASTANHEIRA JUNIOR	97,25	3452.61.08.0389.00000	MAURICIO DELGADO	97,25
3452.54.87.0104.00000	ADRIANO BUENO SILVA	97,25	3452.61.08.0401.00000	ANA PAULA HIRATA YABIKU	537,73
3452.54.87.0116.00000	PAULO CESAR MOLAS	2.519,98	3452.61.08.0413.00000	ANA PAULA HIRATA YABIKU	537,73
3452.54.87.0128.00000	ANTONIO CELINALDO DA SILVA	97,25	3452.61.08.0425.00000	FABIO LUIZ BRANCO E GOLZI	537,73
3452.54.87.0140.00000	COMERCIAL BARRIGA VERDE LTDA	97,25	3452.61.08.0437.00000	FABIO LUIZ BRANCO E GOLZI	2.519,98
3452.54.87.0152.00000	COMERCIAL BARRIGA VERDE LTDA	121,40	3452.61.08.0449.00000	ARMANDO HUEARA	534,24
3452.54.87.0244.00000	LEONARDO MARIZ PINTO SCALCO	97,23	3452.61.08.0461.00000	MEILYN CHIU DE SANTIS	97,25
3452.54.87.0256.00000	RICARDO FORMIGONI SANTA VICCA	97,25	3452.61.08.0473.00000	ANGELO CERQUEIRA FILHO	537,74
3452.54.87.0268.00000	FABIO ANTONIO BAIA LIRA	535,12	3452.61.08.0485.00000	LUIS FERNANDO CERA	97,25
3452.54.87.0280.00000	IZILDO GARCIA LUCAS	97,25	3452.61.08.0497.00000	CLAUDIONOR BARBOZA	97,25
3452.54.87.0292.00000	ELEN FAGUNDES COSTA TELLI	97,25	3452.61.08.0509.00000	MAURY SILVESTRE DE FARIA	97,25
3452.54.87.0304.00000	MARCO FABIO CILENTO	97,25	3452.61.11.0001.00000	MARCOS SALVADORI	201,06
3452.54.87.0316.00000	WILLIAM JAMES GIANOTTI	536,86	3452.61.11.0026.00000	PAULO FERNANDO RAVACCI PIRES	529,58
3452.54.87.0328.00000	CLAUDETE BERNARDES DE OLIVEIRA	536,86	3452.61.11.0038.00000	ELAINE CRISTINA GOMES	97,23
3452.54.87.0340.00000	MOACIR DE OLIVEIRA	536,86	3452.61.11.0050.00000	MARCO ANTONIO MARSALOLI	126,67
3452.54.87.0352.00000	MOACIR DE OLIVEIRA	623,92	3452.61.11.0094.00000	LUIZ ANTONIO CORIA	757,97
3452.54.89.0001.00000	RAQUEL DUARTE COELHO VAN DE VEN	1.018,34	3452.61.11.0113.00000	LUIZ ANTONIO CORIA	739,04
3452.54.89.0018.00000	MARILIO DE CARVALHO MENDES	802,79	3452.61.11.0126.00000	EDSON GUERRA MAZZIERO	90,28
3452.54.89.0034.00000	MARILIO DE CARVALHO MENDES	535,69	3452.61.11.0165.00000	EDSON GUERRA MAZZIERO	150,41
3452.54.89.0046.00000	RAFAEL FANTELLI STELINI	535,69	3452.61.15.0001.00000	FERNANDO NEGRI TEIXEIRA	1.045,68
3452.54.89.0058.00000	RAFAEL FANTELLI STELINI	126,83	3452.61.15.0024.00000	ELIETE GUFFI ARAUJO FERNANDES	537,73
3452.54.89.0101.00000	MARCELO PETROCCI	3.134,47	3452.61.15.0036.01001	PAULA CRISTINA BUENO FABRI	3.295,07
3452.54.89.0141.00000	IRMA APPARECIDA DAL MOLIN BARBOSA	88,82	3452.61.15.0082.00000	KEILA PAES	868,77
3452.54.89.0152.00000	RENATA ZANCHETTA GONCALVES MENDES	183,56	3452.61.15.0128.00000	ANTONIO OLIVEIRA SANTOS	2.519,98
3452.54.94.0001.01001	PAULO DE CARVALHO MENDES	4.382,11	3452.61.15.0140.00000	ADILSON MIRANTE	119,05
3452.54.94.0045.00000	MARCIO NADALIN FERREZ	537,73	3452.61.15.0155.00000	MARCO ANTONIO FERREIRA	154,87
3452.54.94.0057.00000	PAULO FRANCISCO DAMIAO JAQUINTA	2.519,98	3452.61.19.0001.00000	FERNANDO JOSE FERREIRA	97,82
3452.54.94.0069.00000	MAURO LEMOS DE CAMARGO	537,73	3452.61.19.0041.00000	HUMBERTO DE ALMEIDA	97,82
3452.54.94.0081.00000	JOSE MARCOS MARTINS PEREIRA	97,25	3452.61.19.0081.00000	MARINA THIMOTHIO DA ROSA	97,25
3452.54.94.0093.00000	NEUSA MARIA GAMA PINHEIRO	317,48	3452.61.19.0093.00000	LILIANE MARI DIAS DOS REIS	535,40
3452.54.94.0105.00000	TANIA LUIZA QUEIROZ CORREA E CASTRO	758,02	3452.61.19.0105.00000	LILIANE MARI DIAS DOS REIS	535,40
3452.54.94.0117.00000	FLAVIO SILVEIRA BUENO	533,37</			

3452.61.19.0389.0000	EDSON CARNEVALLI	537,73	3452.61.46.0101.0000	MARCOS SANTINON	97,25
3452.61.19.0401.0000	FABRICIO GRIPPE	537,73	3452.61.46.0113.0000	BELARMINO RORIZ NETO	643,50
3452.61.19.0413.0000	OSMIR DE JESUS MACIEL	533,66	3452.61.46.0125.0000	JONAS FERREIRA	97,82
3452.61.19.0425.0000	MARCELO ANDRE DA SILVA	97,25	3452.61.46.0165.0000	CARLOS ALBERTO MARTINS CARDOSO	97,82
3452.61.19.0437.0000	CELSO EDUARDO MOREIRA	535,40	3452.61.46.0205.0000	JOSÉ CLAUDIO GARCIA	97,25
3452.61.19.0449.0000	ARILTON ANTONIO FRENHANI	97,25	3452.61.46.0217.0000	BEATRIZ SALEK FIAD	281,46
3452.61.19.0461.0000	JOAO CARLOS DA SILVA	537,73	3452.61.46.0229.0000	JOAO CARLOS RIBEIRO	97,25
3452.61.19.0473.0000	AILTON ANTONIO PEREIRA PASCHOA	537,74	3452.61.46.0241.0000	JOAO CARLOS RIBEIRO	97,25
3452.61.19.0485.0000	AILTON ANTONIO PEREIRA PASCHOA	537,74	3452.61.46.0253.0000	KEILA PAES	537,73
3452.61.19.0497.0000	ANTONIO JOSE PERINA FERREIRA	537,45	3452.61.46.0265.0000	LEONARDO MARIZ PINTO SCALCO	111,84
3452.61.19.0509.0000	FERNANDO JOSE FERREIRA	97,25	3452.61.46.0303.0000	JOSE MAURICIO GONCALVES DE ABREU	578,46
3452.61.33.0001.0000	AGV CAMPINAS EMPREENDIMENTOS LTDA.	97,82	3452.61.48.0001.0000	JOSE EDSON GERALDI	752,10
3452.61.33.0041.0000	LUIS ANTONIO DA SILVA	3.436,40	3452.61.48.0020.0000	MILENA GONCALVES DE ANDRADE	97,25
3452.61.33.0087.0000	ROBSON ANTONIO DA CUNHA	1.411,91	3452.61.48.0032.0000	SILVANA APARECIDA FALCONI FILIPPI	1.418,73
3452.61.33.0099.0000	SILVIO GUILHERME BOSS	98,71	3452.61.48.0044.0000	WALTER PREVITALI	97,25
3452.61.33.0111.0000	SEBASTIAO LEONEL BUSO	562,76	3452.61.48.0056.0000	MARIA APARECIDA FRAGOSO	2.519,98
3452.61.33.0123.0000	PAULO CESAR ORTIGOSA	768,27	3452.61.48.0068.0000	PAULO MASSAYOSHI KUBOTA	97,25
3452.61.33.0135.0000	CARLOS TAKAHIRO CHONE	581,23	3452.61.48.0080.0000	PAULO MASSAYOSHI KUBOTA	97,25
3452.61.33.0149.0000	TIAGO JOSE DE GENARO	529,25	3452.61.48.0092.0000	REGIS ROBERTO COELHO	535,98
3452.61.33.0164.0000	LUIS EDUARDO VERISSIMO RODRIGUES	531,39	3452.61.48.0104.0000	JOSE ADELINO MARECO DA SILVA	97,25
3452.61.33.0229.0000	ANTONIO MARCOS FANTIN	1.247,47	3452.61.48.0116.0000	PROBASE MATERIAIS DE CONSTRUÇÃO LTDA.	97,25
3452.61.33.0289.0000	CHRISTIAN ROGERS CORDEIRO	509,99	3452.61.48.0128.0000	PROBASE MATERIAIS DE CONSTRUÇÃO LTDA.	97,25
3452.61.33.0301.0000	WALDEMAR RODRIGUES	97,25	3452.61.48.0140.0000	JEANNE MEDEIROS DE MORAIS	531,06
3452.61.33.0313.0000	CESAR DE ALMEIDA SOUZA	97,25	3452.61.48.0152.0000	JEANNE MEDEIROS DE MORAIS	531,06
3452.61.33.0325.0000	ARTHUR DE AGUIAR ELOI	2.070,16	3452.61.48.0164.0000	SUSUMU MAURO PERES TANAKA	97,82
3452.61.33.0337.0000	RICARDO CANTARELLA TEIXEIRA	758,00	3452.61.48.0204.0000	AFONSO CESAR SOUTO CATTANI	2.836,19
3452.61.33.0349.0000	IZETE ROSA RODRIGUES	525,91	3452.61.48.0244.0000	GILBERTO JUNIOR JACOB	537,55
3452.61.33.0361.0000	ROSALINA CASALI	537,73	3452.61.48.0256.0000	MARCO ANTONIO BONFA	537,73
3452.61.33.0373.0000	OSWALDO FERNANDES RAYMUNDO JUNIOR	2.519,98	3452.61.48.0268.0000	ULISSES RIZZO CASSEMIRO	908,17
3452.61.33.0385.0000	OSMARY CAMARGO LIMA DE OLIVEIRA	97,25	3452.61.48.0280.0000	IVALDO TADEU MARCUSSO	757,98
3452.61.33.0397.0000	GUILHERME CAMARGO DE OLIVEIRA	97,25	3452.61.48.0292.0000	IVALDO TADEU MARCUSSO	757,98
3452.61.36.0001.0000	MARIZA TRABULSI GABRIEL	237,69	3452.61.48.0304.0000	JORGE APARECIDO BONFA	521,69
3452.61.36.0030.0000	VALDIR CARDINALLI JUNIOR	537,73	3452.61.48.0316.0000	JOAO ROBERTO TIOL	97,25
3452.61.36.0042.0000	FERNANDO MILLIET ROQUE	529,57	3452.61.48.0328.0000	JOAO ROBERTO TIOL	97,25
3452.61.36.0054.0000	FERNANDO GRAZIANI BARBARINI	101,30	3452.61.48.0340.0000	ANTONIO ROBERTO RAVEN	2.519,98
3452.61.36.0066.0000	LUIZ FERNANDO OROSZ	709,42	3452.61.48.0352.0000	ANTONIO ROBERTO RAVEN	2.519,98
3452.61.36.0078.0000	ROGERIO DANIEL CEZAR	537,73	3452.61.48.0364.0000	MARIO YASSUO IWAMOTO	532,79
3452.61.36.0090.0000	JUAREZ GARCIA CEZAR	97,25	3452.61.48.0376.0000	OSVALDO EDGARDO POSTAL	537,73
3452.61.36.0102.0000	ILIO CESAR FANTONI	522,36	3452.61.48.0388.0000	NELSON DA COSTA	175,37
3452.61.36.0114.0000	TIAGO RONCATO	535,98	3452.61.56.0001.0000	ANTONIO DIRCEU FEDES	265,81
3452.61.36.0126.0000	JULIANO FIDALSKI BARRETO	537,75	3452.61.56.0034.0000	ANTONIO DIRCEU FEDES	128,85
3452.61.36.0138.0000	MARIA HELENA PRATA	2.519,98	3452.61.56.0050.0000	ROBSON FEDES	109,40
3452.61.36.0150.0000	ADRIANO PERON	757,98	3452.61.56.0064.0000	ROBSON FEDES	108,60
3452.61.36.0162.0000	MARCIO ROGERIO FERRARO	97,25	3452.61.56.0077.0000	VINICIUS ROBERTO GOES	108,60
3452.61.36.0174.0000	HERMINIO XAVIER SOARES NETO	537,73	3452.61.56.0090.0000	RENATA OLIVEIRA SELMI HERRMANN	556,85
3452.61.36.0186.0000	PLINIO JOSE CORRA DE FREITAS	727,40	3452.61.56.0103.0000	JOSE CARLOS DA SILVA	535,33
3452.61.36.0230.0000	SERGIO DESSUNTI DE SOUZA	127,23	3452.61.56.0116.0000	RAQUEL SALEK FIAD	105,35
3452.61.36.0266.0000	MARISA DOMINGUES FROIS ROSSI	97,25	3452.61.56.0129.0000	CAROLINA SALEK FIAD DE OLIVEIRA	672,64
3452.61.36.0274.0000	GERALDO APARECIDO FROIS ROSSI	528,40	3452.61.69.0001.0000	MARCELO PEREIRA SERGIO	1.144,52
3452.61.36.0298.0000	WILLIAM AUGUSTO BORDON	535,11	3452.61.69.0020.0000	PEDRO LUIZ TEIXEIRA BATISTA ALVES	97,33
3452.61.36.0310.0000	NESTOR BIZARI FILHO	527,35	3452.61.69.0060.0000	ROMILDO COLPAS LIRA	1.591,49
3452.61.36.0322.0000	RODRIGO JANNUZZI	97,25	3452.61.69.0100.0000	JUAREZ ALVES CARNEIRO	1.011,78
3452.61.36.0334.0000	ELIDE MARCATO	537,73	3452.61.72.0001.0000	MAURICE DE KONING	595,70
3452.61.36.0346.0000	JOAO FERNANDO FERREIRA TEIXEIRA	537,73	3452.61.72.0041.0000	SANTIAGO RIBEIRO DO NASCIMENTO	97,82
3452.61.36.0358.0000	MARCOS ANTONIO PALMA	537,73	3452.61.72.0081.0000	VALDETE MARIA PICOLI	518,99
3452.61.36.0370.0000	VICENTE GONZALEZ MARRERO	2.294,80	3452.61.72.0093.0000	MATEUS FRANCO JUNIOR	97,25
3452.61.36.0382.0000	CARLOS EDUARDO FIORINI DE OLIVEIRA	537,73	3452.61.72.0105.0000	MARIA ESTELA GOETTLICHER	537,73
3452.61.36.0394.0000	JOSEDIR DA SILVA ALVES	561,93	3452.61.72.0117.0000	MARIA ESTELA GOETTLICHER	537,73
3452.61.36.0406.0000	LUIS FERNANDO GAGLIARDI	89,15	3452.61.72.0129.0000	ALEXANDRE PERLATO	537,73
3452.61.36.0418.0000	RONALDO GUERRA BORTOLIN	695,67	3452.61.72.0141.0000	MARCOS VALERIO DEL GROSSI	637,87
3452.61.40.0001.0000	TATIANA BRITO PEREIRA	592,99	3452.61.72.0153.0000	MARCIAL VENDRAME	97,25
3452.61.40.0041.0000	MIGUEL JUAN BACIC	97,82	3452.61.72.0177.0000	JOAQUIM PAULINO DE OLIVEIRA NETO	97,25
3452.61.40.0081.0000	MARILDA CIARAMELLA MARINI	757,99	3452.61.72.0189.0000	MAURICIO DELGADO	97,25
3452.61.40.0093.0000	GUSTAVO LUIZ PASSARELLI UBIALI	2.519,98	3452.61.72.0201.0000	JOÃO LUIZ GARCIA DA SILVA	586,50
3452.61.40.0105.0000	NELITO CARVALHO SANTOS	2.519,98	3452.61.72.0241.0000	EDUARDO DE BRITO PEREZ	97,82
3452.61.40.0117.0000	RODRIGO ALVES BARONI	97,25	3452.61.72.0293.0000	JOSE REBELLO NETO	97,25
3452.61.40.0129.0000	AGV CAMPINAS EMPREENDIMENTOS LTDA.	537,73	3452.61.72.0305.0000	JOSE REBELLO NETO	97,25
3452.61.40.0141.0000	RICARDO CAETANO	2.519,98	3452.61.72.0317.0000	LEANDRO HENRIQUE MARTINS RAFACHO	97,25
3452.61.40.0153.0000	AGV CAMPINAS EMPREENDIMENTOS LTDA.	97,25	3452.61.72.0329.0000	MARCOS ANTONIO DE JESUS	520,33
3452.61.40.0165.0000	FLAVIO HENRIQUE SIMÕES	2.519,98	3452.61.72.0341.0000	JOÃO CARLOS LAZARINI	1.418,73
3452.61.40.0177.0000	FLAVIO HENRIQUE SIMÕES	2.519,98	3452.61.72.0353.0000	ODAIR BENEDITO RIBEIRO	97,25
3452.61.40.0189.0000	WILLIAM ALVES MAGALHÃES E SUA MULHER	537,74	3452.61.72.0365.0000	MARCELO ANTONIO GESTIC	533,94
3452.61.40.0201.0000	EDSON LUIZ ALFONSO	1.381,20	3452.61.72.0377.0000	MIRIAM CARDOSO PINHEIRO VALBERT	537,73
3452.61.40.0213.0000	MAURO JOSE RAFACHO	97,25	3452.61.72.0389.0000	RENATO SAPUÍPO NETO	97,25
3452.61.40.0225.0000	VALTER SAVIAN DE LOURENCO	519,75	3452.61.73.0001.0000	HOMERO CESAR BRAGION	595,73
3452.61.40.0237.0000	MARCOS ELEANDRO COSTA	2.519,98	3452.61.73.0041.0000	JOÃO CARLOS FAGUNDES	595,73
3452.61.40.0249.0000	EDILANEY DUARTE GONCALVES	97,82	3452.61.73.0081.0000	RICARDO DI FONZO	537,73
3452.61.40.0289.0000	MARCOS MEGGIOLARO EUGENIO	97,82	3452.61.73.0093.0000	MARCELO DE OLIVEIRA MORKOSKI	537,74
3452.61.40.0329.0000	ALYSSON BALDIOTTI DE AGUIRRE	537,44	3452.61.73.0105.0000	ALESSANDRA JORA FOLGADO	2.519,98
3452.61.40.0341.0000	FRANCISCO JOSE BORGES DE MORAIS	537,75	3452.61.73.0117.0000	ANIBAL FERREIRA	2.519,98
3452.61.40.0353.0000	LUIZ CARLOS MOREIRA	537,44	3452.61.73.0129.0000	LUIS AUGUSTO KASINOF ROMEIRO PINTO DE ALMEIDA	2.519,98
3452.61.40.0365.0000	ROBERTO JORGE JUNIOR	537,73	3452.61.73.0141.0000	CLAUDIA COSTA PAES	728,09
3452.61.40.0377.0000	JOÃO JOSÉ BASTOS BRITO FILHO	97,25	3452.61.73.0153.0000	ALMIR PEREIRA DA SILVA	537,73
3452.61.40.0389.0000	RONNY DE SOUZA BUENO JUNIOR	97,25	3452.61.73.0165.0000	RONIVALDO RAMOS BASTOS	97,25
3452.61.40.0401.0000	MARCELO FLORES BERTOLIN	97,25	3452.61.73.0177.0000	ALESSANDRO APARECIDO CAMURI	967,35
3452.61.40.0413.0000	YURI FERNANDES PIRON	537,73	3452.61.73.0189.0000	WAGNER VIEIRA COGO E OUTRO	97,25
3452.61.40.0425.0000	AGV CAMPINAS EMPREENDIMENTOS LTDA.	537,73	3452.61.73.0201.0000	HELIO MIRANDA GONCALVES	585,61
3452.61.40.0437.0000	PAULO CESAR DE OLIVEIRA	97,25	3452.61.73.0241.0000	JOSÉ RENATO CAMARGO DE CARVALHO	97,82
3452.61.40.0449.0000	PAULO CESAR DE OLIVEIRA	97,25	3452.61.73.0281.0000	SACHIKO YAMAMOTO	97,25
3452.61.40.0461.0000	MOACIR APARECIDO COSSIA	97,25	3452.61.73.0293.0000	MARCELO FARIA	528,99
3452.61.40.0473.0000	APARECIDO MASSUDA	2.519,98	3452.61.73.0305.0000	ALESSANDRO TADEU PERICO E OUTRA	2.519,98
3452.61.40.0485.0000	FERNANDO LUIZ VIEGAS RODRIGUES	97,25	3452.61.73.0317.0000	RODRIGO EDUARDO AGOSTINI	1.858,94
3452.61.42.0001.0000	ELSON FERREIRA ISAYAMA	97,82	3452.61.73.0329.0000	SIDNEY BELLOTTO DE OLIVEIRA	537,75
3452.61.42.0041.0000	VAGNER DOS SANTOS	595,73	3452.61.73.0341.0000	FABIANO PINTO GONCALVES	537,73
3452.61.42.0081.0000	VAGNER DOS SANTOS	97,25	3452.61.73.0353.0000	WAGNER JOSÉ DEL NERY	537,73
3452.61.42.0093.0000	LUIS FABIANO CLEMENTE	97,25	3452.61.73.0365.0000	LUCIANO LEWANDOWSKI	97,25
3452.61.42.0105.0000	LUIS FABIANO CLEMENTE	97,25	3452.61.73.0377.0000	LUCIANO LEWANDOWSKI	92,29
3452.61.42.0117.0000	RAIMUNDO BESEL NATIVIDADE BAPTISTA	97,25	3452.61.73.0389.0000	MARCELO LEONHARDT ESQUITINI	97,25
3452.61.42.0129.0101	FLAVIO RANGEL REMUNINI	347,96	3452.61.74.0001.0000	CRISTIANE MING VALENT OLIVEIRA	195,63
3452.61.42.0141.0000	JULIO ANTONIO MORETO	537,73	3452.61.74.0025.0000	CRISTIANE MING VALENT OLIVEIRA	97,25
3452.61.42.0153.0000	GILBERTO TAKESHI YABIKU	2.519,98	3452.61.74.0037.0000	CARLOS ALBERTO ZAMBOM	534,23
3452.61.42.0165.0000	DORALICE DE SOUSA MORAES GUGLIOTTI	535,98	3452.61.74.0049.0000	SANJA DRAGOSAVAC	673,97
3452.61.42.0177.0000	LANEIA REGINA DA CRUZ PRINCIPE	97,25	3452.61.74.0094.0000	JOEL PEREIRA LOPES	113,62
3452.61.42.0189.0000	FLAVIA GIULIANA TINTI	504,60	3452.61.81.0001.0000	ROBSON ANTONIO DA CUNHA	888,62
3452.61.42.0201.0000	EDUARDO GHIRALDELLI	97,25	3452.61.81.0026.0000	RENATO FERNANDES GOTTARDO	2.519,98
3452.61.42.0213.0000	VLADEMIR FIORINI	536,86	3452.61.81.0034.0000	WILSON CARLOS AUGUSTO	537,73
3452.61.42.0225.0000	ANTONIO ROBERTO PRADO MARTINS	97,25	3452.61.81.0038.0000	CARLA MARQUES	537,73
3452.61.42.0237.0000	ANTONIO ROBERTO PRADO MARTINS	97,25	3452.61.81.0050.0000	JANIO BARRETO DA SILVA	495,42
3452.61.42.0249.0000	ITAMAR GOMES DA SILVA	2.064,05	3452.61.81.0062.0000	LUIS ANTONIO SANTUCCI	97,25
3452.61.42.0289.0000	CANDIDO SANTOS NETO	595,32	3452.61.81.0086.0000	ELIZ LUIZ TAVONE SERAFIM	97,25
3452.61.42.0329.0000	PAULO CESAR ARAUJO	525,49	3452.61.81.0098.0000	ELIZ LUIZ TAVONE SERAFIM	97,25
3452.61.42.0341.0000	LUCIANO JARDIM GAVIÃO	537,73	3452.61.81.0110.0000	JOAO GUILHERME TORNIZIELLO TESSARIOLI	97,25
3452.61.42.0353.0000	KOJI MURAKAMI	97,25	3452.61.81.0122.0000	ANA TOMA	537,74
3452.61.42.0365.0000	MAURICIO FERNANDES RUEDA	535,70	3452.61.81.0134.0000	JEANE LEMOS REAL	537,75
3452.61.42.0377.0101	MARCELO MANGILI ANDRE	2.406,87	3452.61.81.0146.0000	JURACI SANTANA DA ROCHA	758,00
3452.61.42.0389.0000	CELIA MARIA LAMEIRO RODRIGUES	531,64	3452.61.81.0158.0000	RAFAEL CAIROS SISCARI	97,25
3452.61.42.0401.0000	MUNIR ALBIERI TRAD	97,25	3452.61.81.0170.0000	ALESSANDRO RIDOLFI	757,99
3452.61.42.0413.0000	ALEXANDRE ROBERTO CARNEIRO	633,31	3452.61.8		

3452.61.81.0442.00000	HUDSON SANTINATTI VALDERRAMOS	97,25	3452.62.18.0137.00000	MARCOS ANTONIO CALEGARE DE OLIVEIRA	2.519,98
3452.61.81.0454.00000	GUSTAVO FIOROTTI DOMINIQUINI	537,73	3452.62.18.0149.00000	AGV URBANIZAÇÕES LTDA.	2.519,98
3452.61.81.0466.00000	EVARISTO CARLOS MUNIZ FLORES	1.198,48	3452.62.18.0161.00000	MATHEUS RODRIGUES BONFIM	2.519,98
3452.61.81.0478.00000	EVARISTO CARLOS MUNIZ FLORES	726,01	3452.62.18.0173.00000	INGRID FRANCIENE MARTINS	2.519,98
3452.61.81.0490.00000	WILLIAM NARITA DA SILVA	455,05	3452.62.18.0185.00000	GTF ADMINISTRACAO E PARTICIPACOES S/A	2.519,98
3452.61.81.0502.00000	LUCIANO DE SOUZA LOPES	696,35	3452.62.18.0197.00000	MILTON RUBENS DELLASTA	2.519,98
3452.61.84.0001.00000	KAMEO HIRATA	1.176,34	3452.62.18.0209.00000	CLAUDIO JOSE DELLASTA	2.519,98
3452.61.84.0030.00000	RAIMUNDO BESEL NATIVIDADE BAPTISTA	101,30	3452.62.18.0221.00000	JOSMAR CESTA BIGNOTTO	2.519,98
3452.61.84.0043.00000	ROGERIO CARVALHO DE ALMEIDA	982,38	3452.62.18.0233.00000	KOJI TSUDA	4.858,77
3452.61.84.0056.00000	ROGERIO CARVALHO DE ALMEIDA	971,22	3452.62.18.0283.00000	BENIAMINO MARCOS PELEGRINI JUNIOR	3.985,49
3452.61.84.0069.00000	EDMILSON MARTINS DE ARAUJO	553,07	3452.62.18.0327.00000	AGV URBANIZAÇÕES LTDA.	2.519,98
3452.61.84.0082.00000	OSMAR ANTONIO AUGUSTO RAMOS	105,35	3452.62.18.0339.00000	ANTONIO PEDRO BUTTINI	2.519,98
3452.61.84.0095.00000	FERNANDO LUIZ GUISELINI	523,52	3452.62.18.0351.00000	AILTON BENTO	2.519,98
3452.61.84.0105.00000	EDER PEREIRA DA SILVA	85,09	3452.62.18.0363.00000	PAULO FERNANDES TRUZZI	2.519,98
3452.61.84.0115.00000	JOEL PEREIRA LOPES	93,36	3452.62.18.0375.00000	MAURICIO CARLOS CARMO MARCHI	2.519,98
3452.61.84.0127.00000	WALDEMAR BERTOLI JUNIOR	741,68	3452.62.18.0387.00000	AGV URBANIZAÇÕES LTDA.	2.519,98
3452.61.84.0138.00000	JANE DE FATIMA FERREIRA	523,05	3452.62.18.0399.00000	TRAUMEDICA INSTRUMENTOS E IMPLANTES LTDA ME	2.519,98
3452.61.84.0148.00000	REGIANE DE CASSIA BROLLO SALTURATO	100,09	3452.62.18.0411.00000	MARCELO PERRON	2.519,98
3452.61.90.0001.00000	CICERO HENRIQUE DE FREITAS	97,82	3452.62.18.0423.00000	TRAUMEDICA INSTRUMENTOS E IMPLANTES LTDA ME	2.519,98
3452.61.90.0041.00000	CARLOS ROBERTO RUY JANIZELO	97,82	3452.62.18.0435.00000	RICARDO DOS REIS FERREIRA	2.519,98
3452.61.90.0081.00000	ACCACIO CELSO DE ANDRADE	537,78	3452.62.18.0447.00000	ANTONIO CARLOS GRANDI	2.519,98
3452.61.90.0093.00000	ANDRE LUIZ ARRUDA DOS SANTOS	97,25	3452.62.18.0459.00000	RUI GERALDO	2.519,98
3452.61.90.0105.00000	JOSE CARLOS LABELLA	2.299,73	3452.62.18.0471.00000	LEANDRO CAMBUY SANTANA ROCHA	2.519,98
3452.61.90.0117.00000	SILMONE DELIRES DESORDEN PEREIRA	963,61	3452.62.18.0483.00000	HELENO CESAR PENACHIN	2.519,98
3452.61.90.0129.00000	SILMONE DELIRES DESORDEN PEREIRA	963,66	3452.62.18.0495.00000	ROBSON RODRIGUES DOS SANTOS	2.519,98
3452.61.90.0141.00000	PAULO KUSHI	2.519,98	3452.62.18.0507.00000	RODRIGO AUGUSTO COSTA	2.519,98
3452.61.90.0153.00000	JOSE GARCIA CEZAR JUNIOR	97,25	3452.62.18.0519.00000	MARLI CRISTINA TOMAZELLA FREIRE DE ANDRADE	2.836,19
3452.61.90.0165.00000	ANA PAULA JARDIM CAPUTO	537,73	3452.62.23.0001.00000	DANTE LUIS PEDRO CRIPPA	3.604,54
3452.61.90.0177.00000	MARCIO LUIS VIANA LIMA	2.519,98	3452.62.23.0011.00000	JOÃO GUSTAVO PERUSSI MUZZETTI	2.524,69
3452.61.90.0189.00000	WALTERNEY DE MELO	1.162,52	3452.62.23.0023.00000	VALERIO RINALDI	2.836,19
3452.61.90.0201.00000	PIERINA FREDERICO PIGATTO	97,25	3452.62.23.0063.00000	WELLINGTON MIRANDA DE ARGOLLO	2.836,19
3452.61.90.0213.00000	GUSTAVO SEGANTINI	532,80	3452.62.23.0103.00000	SAMUEL AMATE	2.519,98
3452.61.90.0225.00000	GUSTAVO SEGANTINI	532,80	3452.62.23.0115.00000	AGV URBANIZAÇÕES LTDA.	3.229,04
3452.61.90.0237.00000	HAROLDO FLAVIO CARLOS	531,61	3452.62.26.0001.00000	ANTONIO FERNANDO PIGHINELLI GURGEL	2.836,19
3452.61.90.0249.00000	ANTONIO APARECIDO PASCHOALIN	346,37	3452.62.26.0041.00000	AGV URBANIZAÇÕES LTDA.	2.519,98
3452.61.90.0289.00000	DAVID MADEIRA DUARTE GONÇALVES	97,82	3452.62.26.0053.00000	ANITA JOCELYNE MARSIAOLI	2.519,98
3452.61.90.0329.00000	DANIEL CANDIDO	97,25	3452.62.26.0065.00000	ANITA JOCELYNE MARSIAOLI	2.519,98
3452.61.90.0341.00000	DANIEL CANDIDO	97,25	3452.62.26.0077.00000	CARLOS LUCIANO DE DANIELI	2.519,98
3452.61.90.0353.00000	FERNANDO OLIVEIRA DE CARVALHO	537,75	3452.62.26.0089.00000	SILVIA MARIA FONTES	2.519,98
3452.61.90.0365.00000	REGINALDO DE OLIVEIRA	499,22	3452.62.26.0101.00000	MARCOS MENDES	2.519,98
3452.61.90.0377.00000	RODRIGO LUIS PEDROSO	97,25	3452.62.26.0113.00000	PLINIO NEVES	2.519,98
3452.61.90.0389.00000	ROGERIO JOSE ACCIONI	758,02	3452.62.26.0125.00000	AGV URBANIZAÇÕES LTDA.	2.519,98
3452.61.90.0401.00000	RENATO CABELO JACOMO	537,73	3452.62.26.0137.00000	FERNANDO OSCAR DE MELO POLIZIO BUENO	2.519,98
3452.61.90.0413.00000	ARNALDO IEZZI JUNIOR	97,25	3452.62.26.0149.00000	ANDRE LUIS MONTEIRO COSER	2.519,98
3452.61.90.0425.00000	MATHEUS DA SILVA	97,25	3452.62.26.0161.00000	RONALDO FONSECA JUNIOR	2.519,98
3452.61.90.0437.00000	ROGERIO SILVA	97,25	3452.62.26.0173.00000	PEDRO LUIZ TEIXEIRA BATISTA ALVES	2.519,98
3452.61.90.0449.00000	MARCIO ROBERTO RODRIGUES DOS SANTOS	517,33	3452.62.26.0185.00000	ANDRE LUIZ TEIXEIRA BATISTA ALVES	2.519,98
3452.61.90.0461.00000	FABRICIO ANTONIO PESSATO FERREIRA	97,25	3452.62.26.0197.00000	ANTONIO BATISTA ALVES NETO	2.519,98
3452.61.90.0473.00000	EMERSON JOSE SCHEFFER	97,25	3452.62.26.0209.00000	AGV URBANIZAÇÕES LTDA.	2.519,98
3452.61.90.0485.00000	RAFAEL FREIRE DOS SANTOS	493,94	3452.62.26.0221.00000	LEONARDO BARBOSA STRONGREN	2.519,98
3452.61.92.0001.00000	SCEILHA GONCALVES DE MELO SANTOS	1.265,82	3452.62.26.0233.00000	ISILDINHA ZANFOLIN FANTIN	4.249,86
3452.61.92.0030.00000	LEANDRO COLLAÇO MARQUES	97,25	3452.62.26.0285.00000	CATARINA VON ZUBEN	1.966,38
3452.61.92.0042.00000	BRUNO ROSSI ALVES	96,86	3452.62.26.0328.00000	GILMAR BITENCOURT MATOS	2.519,98
3452.61.92.0082.00000	SCEILHA GONCALVES DE MELO SANTOS	595,73	3452.62.26.0340.00000	ANTONIO CARLOS MARTIM	2.519,98
3452.61.92.0122.00000	SCEILHA GONCALVES DE MELO SANTOS	942,34	3452.62.26.0352.00000	DORIVAL SETSUO NAKAMURA	2.519,98
3452.61.96.0001.00000	RAFAEL GUIDI GARGANTINI	2.986,69	3452.62.26.0364.00000	EDSON SHIZUO TANAKA	2.519,98
3452.61.96.0020.00000	ROGERIO TADEU PEREIRA	2.842,03	3452.62.26.0376.00000	ALESSANDRA DO CARMO COELHO ROSSI	2.519,98
3452.61.96.0031.00000	JELSON FELICISSIMO	3.191,44	3452.62.26.0388.00000	FABIANO AUGUSTO RODRIGUES URBANO	2.519,98
3452.61.96.0042.00000	RAFAEL VIDOTTI BORIM	3.540,84	3452.62.26.0400.00000	AMILCAR LUIS NUJO CARRASCOZA	2.519,98
3452.61.96.0053.00000	FLAVIA FERRARI ROSSI	3.207,24	3452.62.26.0412.00000	CLARA AKIKO MATSUKI	2.519,98
3452.61.96.0093.00000	VANDERLEI REGA	2.794,67	3452.62.26.0424.00000	ALTAIR ROLIM PACHECO	2.519,98
3452.61.96.0105.00000	MARCIO JOSE CASEIRO	2.938,49	3452.62.26.0436.00000	PAULO DA COSTA SANTOS	2.519,98
3452.61.96.0117.00000	FERNANDO STUDACH NICETO	4.502,17	3452.62.26.0448.00000	MARCIO MOTTA BUFFALO	2.519,98
3452.61.98.0001.00000	MATEUS MISSIO BASSO	4.416,53	3452.62.26.0460.00000	AGV URBANIZAÇÕES LTDA.	2.519,98
3452.61.98.0025.00000	MATEUS MISSIO BASSO	2.519,98	3452.62.26.0472.00000	EMILIO AYUSO NETO	2.519,98
3452.61.98.0037.00000	DINES SCHAFFER	2.519,98	3452.62.26.0484.00000	LUIZ CARLOS BATISTA ALVES	2.519,98
3452.61.98.0049.00000	DINES SCHAFFER	2.519,98	3452.62.26.0496.00000	TEOFILO DIRCEU BARREIRA FERNANDES	2.519,98
3452.61.98.0061.00000	ROSALEN SACLOTO	2.519,98	3452.62.26.0508.00000	JAOUELINE SAWADA LOPES	2.836,19
3452.61.98.0073.00000	AGV URBANIZAÇÕES LTDA.	2.519,98	3452.62.35.0001.00000	IZABEL MARIA DE JESUS DIAS CAMACHO	2.836,19
3452.61.98.0085.00000	ELENICE ROSICLER FRANÇO FERNANDES	3.064,38	3452.62.35.0041.00000	JOSANE RODRIGUES	2.519,98
3452.61.98.0125.00000	JOÃO CARLOS LATORRE BRAGION	3.036,38	3452.62.35.0053.00000	OTAVIO MARCONDES DO AMARAL	2.519,98
3452.61.98.0167.00000	EWELSON GARCIA ZANINI	2.519,98	3452.62.35.0065.00000	AMAURI XAVIER DOS REIS	2.519,98
3452.61.98.0179.00000	JOSIAS RICARDO DE SOUZA	2.519,98	3452.62.35.0077.00000	AGNALDO BORGES	2.519,98
3452.61.98.0191.00000	PAULO SERGIO BOTONI	2.519,98	3452.62.35.0089.00000	CARLOS EDUARDO HIDEKI MIZUKAMI	2.519,98
3452.61.98.0203.00000	AGV URBANIZAÇÕES LTDA.	2.630,74	3452.62.35.0101.00000	EMERSON CARDIA BARRETO	2.519,98
3452.61.98.0215.00000	BRIGITTE LUISE SCHMIDGALL	5.050,26	3452.62.35.0113.00000	SERGIO ANTONIO SILVEIRA	2.519,98
3452.61.99.0001.00000	LUCIANO POLI FERIGO	4.321,85	3452.62.35.0125.00000	LAZARO EVARISTO DE LIMA	1.308,62
3452.61.99.0023.00000	WILSON PAULO DELGADO	2.519,98	3452.62.35.0137.00000	MARIA C DE MORAES MARTINS	2.519,98
3452.61.99.0035.00000	FLAVIA RICHTER FERNANDEZ SALVIANO	2.519,98	3452.62.35.0149.00000	MARCELO DE QUEIROZ QUINTÃO	2.519,98
3452.61.99.0047.00000	FLAVIA RICHTER FERNANDEZ SALVIANO	2.519,98	3452.62.35.0161.00000	INES DIAS MONTALVAO	2.519,98
3452.61.99.0059.00000	DAMIAO LONGUINHO SOUZA	2.519,98	3452.62.35.0173.00000	VANUSA RODRIGUES MARCELINO	2.519,98
3452.61.99.0081.00000	RICARDO BALBÃO CAMPILGIA	3.064,38	3452.62.35.0185.00000	ANA MARIA DE FREITAS CASTRO	2.519,98
3452.61.99.0121.00000	EDUARDO FREDIANI	3.342,20	3452.62.35.0197.00000	MARCELA NAVARRO ARGENTIN	2.519,98
3452.61.99.0164.00000	FABRIZIO RAMACCIATO BRANDAO	1.308,62	3452.62.35.0209.00000	DIEGO SANTANA DE OLIVEIRA LOPES	2.519,98
3452.61.99.0178.00000	CLAUDIO ANTONIO NINI	2.519,98	3452.62.35.0221.00000	ELIANE CRISTINA MARQUES DE SOUZA	2.519,98
3452.61.99.0190.00000	CLAUDINEI BONADIA	2.519,98	3452.62.35.0233.00000	GUILHERME BENEDITO SORIANO SOARES	2.519,98
3452.61.99.0202.00000	AMILCAR MARCEL VARGAS DE OLIVEIRA	2.519,98	3452.62.35.0245.00000	CARLOS EDUARDO DE ALMEIDA BARBOSA JUNIOR	2.519,98
3452.61.99.0214.00000	AMILCAR MARCEL VARGAS DE OLIVEIRA	2.519,98	3452.62.35.0257.00000	DOUGLAS PEREIRA	2.519,98
3452.61.99.0226.00000	WAGNER MARTINS RAMOS	2.932,18	3452.62.35.0269.00000	ALENCAR JOSE DA SILVA	3.636,79
3452.62.05.0001.00000	AGV PARTICIPAÇÕES LTDA	4.345,27	3452.62.35.0314.00000	ANA REGINA CONTARELLI LEONCINI	2.862,04
3452.62.05.0011.00000	LUCIANA STELLA RODRIGUES NAVARRO	3.048,77	3452.62.35.0354.00000	JOSE CARLOS PEÇEGUINI SALDANHA	2.519,98
3452.62.05.0021.00000	SPHERA ENGENHARIA LTDA	2.614,86	3452.62.35.0366.00000	CARLOS YUJI IKEDA	2.519,98
3452.62.05.0031.00000	ROBERTO FURLAN	2.614,86	3452.62.35.0378.00000	ARIOVALDO PAULO DE FARIA	2.519,98
3452.62.05.0041.00000	CLAUDINEI PICCOLI	2.836,19	3452.62.35.0390.00000	AGV URBANIZAÇÕES LTDA.	2.519,98
3452.62.05.0081.00000	GUSTAVO DE QUEIROZ	2.836,19	3452.62.35.0402.00000	ANDERSON WENDER DE OLIVEIRA BESERRA PATTARO	2.519,98
3452.62.05.0121.00000	GUSTAVO DE QUEIROZ	2.519,98	3452.62.35.0414.00000	KARIN BARBOSA KERSTEN MORAES	2.519,98
3452.62.05.0133.00000	GUSTAVO DE QUEIROZ	2.519,98	3452.62.35.0416.00000	DEISE VIEIRA DE SOUZA	2.519,98
3452.62.05.0145.00000	JACQUELINE CRISTIAN FURTADO SEGATTI ANDRADE	2.519,98	3452.62.35.0428.00000	JOSE AUGUSTO DE MELLO	2.519,98
3452.62.05.0157.00000	VALDECI SEGATTI	2.519,98	3452.62.35.0440.00000	FERNANDO TIRLONI RIBEIRO FERNANDES	2.519,98
3452.62.05.0169.00000	LEONICIO MESSIAS	2.519,98	3452.62.35.0452.13451	LUIZ CARLOS CATAPAN	2.519,98
3452.62.05.0181.00000	JORGE LUIS BREDER	2.916,27	3452.62.35.0464.00000	AGV URBANIZAÇÕES LTDA.	2.519,98
3452.62.05.0193.00000	ISRAEL ALVES DA SILVA	4.486,86	3452.62.35.0476.00000	FRANCISCO JOSÉ GAY	2.519,98
3452.62.11.0001.00000	ALEXIS MANUEL AGUIRRE ZAMBRANO	5.129,14	3452.62.35.0488.00000	ADRIANA RODRIGUES FERREIRA E OUTRO	2.519,98
3452.62.11.0026.00000	SERGIO WILLIAM AIZZA SABBADINI	3.083,47	3452.62.35.0500.00000	MAURICIO AVENIENTE	2.519,98
3452.62.11.0038.00000	MAURICIO EMERSON CEFALO BARROS	97,25	3452.62.35.0512.00000	MAURICIO AVENIENTE	2.519,98
3452.62.11.0050.00000	LOURIVAL PIOVESAN	531,62	3452.62.35.0524.00000	MAURICIO AVENIENTE	2.519,98
3452.62.11.0062.00000	LUIS BRANDAO CARRERI	529,32	3452.62.35.0536.00000	MAURICIO AVENIENTE	2.519,98
3452.62.11.0074.00000	LUIS CARLOS MARQUES	2.519,98	3452.62.35.0548.00000	ROSALIMBO AUGUSTO PAESE	2.519,98
3452.62.11.0086.00000	RENATO ALEXANDRE SILVA	595,66	3452.62.35.0560.00000	NELSON LOPES DA COSTA	2.519,98
3452.62.11.0126.00000	SILVIO SABINO SILVA	595,66	3452.62.35.0572.00000	CARLOS YUJI IKEDA	2.836,19
3452.62.11.0166.00000	JOSE GARCIA DA SILVA JUNIOR	2.694,70	3452.62.38.0001.00000	FLAUZINO ALVES FERREIRA NETO	3.884,58
3452.62.11.0180.00000	WILLIAN ROBERTO ANDRADE	2.898,52	3452.62.38.0032.00000	FLAUZINO ALVES FERREIRA NETO	3

3452.62.45.0089.0000	ASSOCIAÇÃO RESIDENCIAL ZERMATT	2.519,98	3452.63.23.0211.0000	GTF ADMINISTRACAO E PARTICIPACOES S/A	2.520,58
3452.62.45.0101.0000	ASSOCIAÇÃO RESIDENCIAL ZERMATT	2.609,13	3452.63.23.0223.0000	ASSOCIACAO RESIDENCIAL GENEVE	3.009,89
3452.62.45.0113.0000	ASSOCIAÇÃO RESIDENCIAL ZERMATT	2.519,98	3452.63.23.0264.0000	ASSOCIACAO RESIDENCIAL GENEVE	2.810,31
3452.62.45.0125.0000	ASSOCIAÇÃO RESIDENCIAL ZERMATT	2.519,98	3452.63.23.0304.0000	ASSOCIACAO RESIDENCIAL GENEVE	2.520,58
3452.62.45.0137.0000	ASSOCIAÇÃO RESIDENCIAL ZERMATT	2.519,98	3452.63.23.0316.0000	ASSOCIACAO RESIDENCIAL GENEVE	2.519,98
3452.62.45.0149.0000	ASSOCIAÇÃO RESIDENCIAL ZERMATT	2.519,98	3452.63.23.0328.0000	ASSOCIACAO RESIDENCIAL GENEVE	2.519,98
3452.62.45.0161.0000	ASSOCIAÇÃO RESIDENCIAL ZERMATT	2.519,98	3452.63.23.0340.0000	ASSOCIACAO RESIDENCIAL GENEVE	2.519,98
3452.62.45.0173.0000	ASSOCIAÇÃO RESIDENCIAL ZERMATT	2.519,98	3452.63.23.0352.0000	ASSOCIACAO RESIDENCIAL GENEVE	2.519,98
3452.62.45.0185.0000	ASSOCIAÇÃO RESIDENCIAL ZERMATT	2.519,98	3452.63.23.0364.0000	ASSOCIACAO RESIDENCIAL GENEVE	2.519,98
3452.62.45.0197.0000	ASSOCIAÇÃO RESIDENCIAL ZERMATT	2.519,98	3452.63.23.0376.0000	ASSOCIACAO RESIDENCIAL GENEVE	2.534,50
3452.62.45.0209.0000	EDILEUSA MARIA BENTO CARVALHO MACHADO	2.519,98	3452.63.23.0381.0000	ASSOCIACAO RESIDENCIAL GENEVE	2.643,56
3452.62.45.0221.0000	MAURICIO ALFREDO FLORES HERRERA	2.836,19	3452.63.23.0400.0000	ASSOCIACAO RESIDENCIAL GENEVE	2.519,98
3452.62.45.0261.0000	AIDEE COSTA FERREIRA STECCA	5.462,87	3452.63.23.0412.0000	ASSOCIACAO RESIDENCIAL GENEVE	2.519,98
3452.62.45.0301.0000	JULIANO ANTONIO FIGUEIREDO MILANI	2.676,75	3452.63.23.0424.0000	ASSOCIACAO RESIDENCIAL GENEVE	2.519,98
3452.62.45.0314.0000	LUCI MARIA UBERTI	2.741,98	3452.63.25.0001.0000	ALEXANDRE ESNARRIAGA DAL COLLETO	812,92
3452.62.45.0327.0000	CASSIO SCHIAVO TUCUNDUVA	2.776,19	3452.63.25.0046.0000	ALDO ZANFRILI ABRUZZESE	954,96
3452.62.45.0340.0000	APARECIDO GARCIA GOUVEIA	2.781,75	3452.63.25.0089.0000	MARCELO TORBITONI LIMA	521,04
3452.62.45.0353.0000	APARECIDO GARCIA GOUVEIA	2.777,89	3452.63.25.0101.0000	TSURUHIDE MIZUKAMI	538,22
3452.62.45.0366.0000	BRUNO SANTINI	2.774,04	3452.63.25.0113.0000	ROBERTO VIVALDI RODRIGUES	97,74
3452.62.45.0379.0000	LIGIA URSOLINA DE LUCA CYRILLO	2.770,12	3452.63.25.0125.0000	WILSON YUZURU YASSUGUI	38,84
3452.62.45.0392.0000	JOSE LUIZ LOPES CORDEIRO	2.766,19	3452.63.25.0137.0000	ELI KARINA FERNANDES	97,74
3452.62.45.0405.0000	FAMIL PARTICIPAÇÕES LTDA	2.762,27	3452.63.25.0149.0000	ULISSES GALVAO SILVA	97,73
3452.62.45.0418.0000	FAMIL PARTICIPAÇÕES LTDA	2.758,42	3452.63.25.0161.0000	JANAAM MAGALHAES AVILA	398,05
3452.62.45.0431.0000	DARCY GAMERO MARQUES FILHO	2.754,49	3452.63.25.0173.0000	CLAUDIA MISSIO FRANCISCO	1.198,08
3452.62.45.0444.0000	COZINHAS E MOVEIS PLANEJADOS AMBIENTHY LTDA - EPP	2.750,57	3452.63.25.0185.0000	JOSE CARLOS PASSARELLA	538,22
3452.62.45.0457.0000	JOAO RAFAEL DA SILVA CASAS	2.746,72	3452.63.25.0197.0000	LARISSA RODRIGUES RAMOS	463,34
3452.62.45.0470.0000	ASSOCIAÇÃO RESIDENCIAL ZERMATT	2.972,44	3452.63.25.0209.0000	LUCIA HELENA QUIRINO DE OLIVEIRA	916,03
3452.63.06.0001.0000	ANGELA MARIA POLIMENO CORIA	693,24	3452.63.25.0221.0000	FABIO CESAR SANTOS	97,74
3452.63.06.0042.0000	ANGELA MARIA POLIMENO CORIA	832,16	3452.63.25.0233.0000	EUSA MARIA DE PAULA PEREIRA	97,74
3452.63.06.0087.0000	AGUINALDO LUCAS JUNIOR	97,25	3452.63.25.0245.0000	AISSAM MAHMUD MOHD GHANDUR	872,30
3452.63.06.0099.0000	RUI CESAR MARQUEZ	97,25	3452.63.25.0291.0000	LUIS COLLAVITTI JUNIOR	124,97
3452.63.06.0111.0000	WILLIAN BATISTA DA SILVA	537,73	3452.63.25.0335.0000	ANDRE LUIS RIGONI DE OLIVEIRA	535,52
3452.63.06.0123.0000	WILLIAN BATISTA DA SILVA	537,44	3452.63.25.0347.0000	AGV CAMPINAS EMPREENDIMENTOS LTDA.	537,25
3452.63.06.0135.0000	WILLIAN BATISTA DA SILVA	537,73	3452.63.25.0359.0000	ALBERTO FRANCISCO DE CASTRO PIRAGINE	533,19
3452.63.06.0147.0000	CAMILA ROSSI	97,25	3452.63.25.0371.0000	LUCIANO DIAS AZEVEDO	519,47
3452.63.06.0159.0000	LEANDRO DE GENARO GRAMATICO	757,99	3452.63.25.0383.0000	VALMIR GONCALVES	537,25
3452.63.06.0171.0000	JUVENTINO APARECIDO PEREIRA	97,25	3452.63.25.0395.0000	MONICA AMADIO PIAZZA JACOBS	976,58
3452.63.06.0183.0000	LÁZARO GALLO	521,41	3452.63.25.0407.0000	PAUL KAPING SIEH	96,76
3452.63.06.0195.0000	DONIZETE APARECIDO BERTOLA	97,25	3452.63.25.0419.0000	PAUL KAPING SIEH	96,76
3452.63.06.0207.0000	MARCIO PERIM	734,78	3452.63.25.0431.0000	DARIO AVALOS FILHO	317,00
3452.63.06.0219.0000	ROGERIO AUGUSTO FERNANDES	537,74	3452.63.25.0443.0000	ALEXANDRE ESNARRIAGA DAL COLLETO	537,25
3452.63.06.0231.0000	PEDRO ALBERTO TONIN	537,73	3452.63.25.0455.0000	APARECIDO GARCIA GOUVEIA	96,76
3452.63.06.0243.0000	JULIO CESAR DOS SANTOS	2.975,63	3452.63.25.0467.0000	ALEXANDRE ESNARRIAGA DAL COLLETO	537,25
3452.63.06.0284.0000	MARIA CECILIA COELHO FURLANI	771,81	3452.63.25.0479.0000	ALEXANDRE ESNARRIAGA DAL COLLETO	537,25
3452.63.06.0341.0000	CELSO ESPER KALLAS	97,25	3452.63.28.0001.0000	AGV CAMPINAS EMPREENDIMENTOS LTDA.	569,87
3452.63.06.0353.0000	ADM - PARTICIPAÇÕES E ADMINISTRAÇÃO DE BENS LTDA	97,25	3452.63.28.0014.0000	MILTON WAGNER DE LIMA	526,77
3452.63.06.0365.0000	ADM - PARTICIPAÇÕES E ADMINISTRAÇÃO DE BENS LTDA	97,25	3452.63.28.0024.0000	HARUO ISAYAMA	90,35
3452.63.06.0377.0000	ADM - PARTICIPAÇÕES E ADMINISTRAÇÃO DE BENS LTDA	97,25	3452.63.28.0066.0000	OSWALDO FUMEIRO ALVAREZ	537,75
3452.63.06.0389.0000	ADM - PARTICIPAÇÕES E ADMINISTRAÇÃO DE BENS LTDA	97,25	3452.63.28.0078.0000	OSWALDO FUMEIRO ALVAREZ	537,75
3452.63.06.0401.0000	MARCO AURELIO INCERTI DE LIMA	537,73	3452.63.28.0090.0000	JOSE EUSTACIO SILVA	2.519,98
3452.63.06.0413.0000	NORLEI MIGUEL DE AVILA	537,73	3452.63.28.0102.0000	MARIA ROSANA DE ALCANTARA MIRANDA	2.519,98
3452.63.06.0425.0000	EDNA BATISTA INCERTI DE LIMA	537,73	3452.63.28.0114.0000	ANDRE DE PADUA DE OLIVEIRA E SILVA	97,25
3452.63.06.0449.0000	EDUARDO LINO NETO	537,73	3452.63.28.0126.0000	PAULO SERGIO RUIZ FERNANDES	734,04
3452.63.06.0461.0000	VITOR ZANCANELLA ADIB	1.190,31	3452.63.28.0138.0000	JORGE WILSON DE ALMEIDA DAHER	97,25
3452.63.06.0473.0000	EDGAR OGAVA	757,99	3452.63.28.0150.0000	ROBERTO PEDROSO	534,83
3452.63.08.0001.0000	AGV CAMPINAS EMPREENDIMENTOS LTDA.	130,72	3452.63.28.0162.0000	ALFREDO KLENNER NETO	97,25
3452.63.08.0017.0000	LUCIANO DIAS AZEVEDO	519,95	3452.63.28.0174.0000	ENILSON ESPINOLA SALES DE SOUZA	537,73
3452.63.08.0029.0000	PEDRO SERGIO DE ALMEIDA	592,10	3452.63.28.0186.0000	ENILSON ESPINOLA SALES DE SOUZA	537,73
3452.63.08.0069.0000	ROMULO ALEKSANDER MORENO AMARO	568,92	3452.63.28.0198.0000	ENILSON ESPINOLA SALES DE SOUZA	537,73
3452.63.08.0109.0000	CRISTIANE MENANDR MOREIRA	618,37	3452.63.28.0210.0000	MONALISA JAIME SBAMPELO SOUTO	97,25
3452.63.08.0119.0000	AUGUSTO CESAR CORDEBEL	81,04	3452.63.28.0222.0000	MARTA BASTOS DE MIRANDA	1.418,73
3452.63.08.0129.0000	SIDNEI HERNANI GENEROSO	556,33	3452.63.28.0234.0000	ARLEI MIRANDA ROSA	868,14
3452.63.08.0139.0000	MARCELO FIGUEIREDO CARDOSO	924,22	3452.63.28.0246.0000	ANA MARIA VIRGINELLI NADER	565,83
3452.63.08.0149.0000	MARCOS CESAR IDE	657,86	3452.63.28.0285.0000	VALCIR ROBERTO BORTOLAN	677,00
3452.63.08.0159.0000	MATHEUS DOS SANTOS ROSSI	97,25	3452.63.28.0327.0000	MARCOS ROBERTO SALVADOR	97,25
3452.63.08.0171.0000	BIANCA ROSSI	97,25	3452.63.28.0339.0000	ADILSON BOSCOLO	514,83
3452.63.08.0183.0000	CLAUDIONEI SHIGUENORI OTA	126,83	3452.63.28.0351.0000	RODRIGO LUIZ MENDES MOÇO	97,25
3452.63.08.0226.0000	ROSANE GASPAR	3.134,47	3452.63.28.0363.0000	HUMBERTO LOPES DA SILVA	526,07
3452.63.08.0266.0000	ARTHUR LOPES DA SILVA	2.519,98	3452.63.28.0375.0000	ANA PAULA RAMOS AYALA CARDOSO	97,25
3452.63.08.0278.0000	ANTONIO DE JESUS PIUNTI	97,25	3452.63.28.0387.0000	ALEXANDRE BUSSI NETO	97,25
3452.63.08.0290.0000	ANDRE DEMONTE CUCATTI	97,25	3452.63.28.0399.0000	WAGNER ROBERTO DIAS NASCIMENTO	537,45
3452.63.08.0302.0000	LUCIANA FIDELIS	3.173,91	3452.63.28.0411.0000	JAIRO LISBOA	516,17
3452.63.11.0001.0000	AGV CAMPINAS EMPREENDIMENTOS LTDA.	4.750,85	3452.63.28.0423.01001	CLAUDIO MARCELO CAVIOLI	643,76
3452.63.11.0029.0000	ORLANDO MARAMI JUNIOR	2.530,27	3452.63.28.0435.0000	RONALDO JOSE MENEGETTI	2.519,98
3452.63.11.0041.0000	EDIVALDO SILVERIO PAES	2.520,47	3452.63.28.0447.0000	JOÃO VICTOR MARTINS JUNIOR	527,83
3452.63.11.0053.0000	PERCILIA CRISTO	4.296,11	3452.63.28.0459.0000	SANDRA JANUARIA FELIX DE SALES	757,99
3452.63.11.0100.0000	DANILO GUASTAPAGLIA	3.669,67	3452.63.28.0471.0000	CARLOS ALBERTO STOPIGLIA FILHO	23,59
3452.63.11.0144.0000	CLEIDE FERRARI	2.519,50	3452.63.28.0483.0000	ROGERIO AUGUSTO FERNANDES	50,11
3452.63.11.0155.0000	REMULO LUGAO DE ARAUJO	2.519,50	3452.63.28.0500.0000	JOSÉ EDUARDO CRISTOVAO PINTO	112,40
3452.63.11.0167.0000	DOUGLAS JAIR PIRES DE MORAES	2.519,50	3452.63.32.0001.0000	AGV CAMPINAS EMPREENDIMENTOS LTDA.	3.298,00
3452.63.11.0179.0000	EVANDRO CESAR GARCIA	2.519,50	3452.63.32.0042.0000	BRENO GONÇALVES BARBOSA JUNIOR	2.519,98
3452.63.11.0191.0000	SIDNEY APARECIDO DA SILVA	5.092,69	3452.63.32.0054.0000	SUENE RIGUETTI VILACA	2.519,98
3452.63.17.0042.0000	WALTER DA SILVA JUNIOR	1.589,19	3452.63.32.0066.0000	CARLOS ALBERTO NEWMAN	2.519,98
3452.63.17.0083.0000	SANDRA REGINA ALVES DE OLIVEIRA	526,96	3452.63.32.0078.0000	SIMON PADOVANI	2.519,98
3452.63.17.0095.0000	JOSÉ GONÇALVES	757,10	3452.63.32.0090.0000	MARCIO AUGUSTO WALTER	2.519,98
3452.63.17.0107.0000	ACCACIO CÉLSO DE ANDRADE	97,25	3452.63.32.0102.0000	RODRIGO PINHELI ROMA MACHADO	2.519,98
3452.63.17.0119.0000	FERNANDO LUIZ GUASTAPAGLIA	464,79	3452.63.32.0114.0000	OSMAR APARECIDO LOPES SENTOMA	3.297,63
3452.63.17.0131.0000	MARCO ALEXANDRE NASCIMENTO	2.519,98	3452.63.32.0156.0000	RUBENS GONZAGA CARDOSO	3.379,70
3452.63.17.0143.0000	ANDRE TADEU DOMICIANO PEREIRA	537,73	3452.63.32.0199.0000	EDUARDO DE PAULA	2.519,98
3452.63.17.0155.0000	AIRTON SILVA PERES	504,70	3452.63.32.0211.0000	JOAQUIM CUSTODIO PEREIRA	1.308,62
3452.63.17.0167.0000	ANA CRISTINA NEVES VALOTTO POSTAL	537,44	3452.63.32.0223.0000	RODOLFO MANZI DE OLIVEIRA	2.519,98
3452.63.17.0179.0000	SERGIO MASSAYUKI OUGAKI	97,25	3452.63.32.0235.0000	EDUARDO BOSCOLO E SUA MULHER	2.519,98
3452.63.17.0191.0000	ALMI ANTONIO DA COSTA	2.910,86	3452.63.32.0247.0000	FABIO EDUARDO GIMENEZ DA MOTA	2.519,98
3452.63.17.0236.0000	DILSON MONTAGNER	933,06	3452.63.32.0259.0000	FRANCISCO MARCIO DE CARVALHO	2.519,98
3452.63.17.0285.01001	DILSON MONTAGNER	329,66	3452.63.32.0271.0000	RICARDO VERGILIO ALONSO DA SILVA	4.211,18
3452.63.17.0297.0000	SEBASTIAO GOMES FERREIRA FILHO	97,25	3452.63.44.0001.0000	JOAO ROBERTO FURLAN	4.137,24
3452.63.17.0309.0000	TOMAZ HIDEKI HASHIMOTO	537,73	3452.63.44.0029.0000	KLEBER HENRIQUE DE OLIVEIRA GRAZZI	2.521,54
3452.63.17.0321.0000	CARLOS AUGUSTO AMARAL MOREIRA	97,25	3452.63.44.0041.0000	CARLO ENRICO GARZON FALCI	2.886,54
3452.63.17.0333.0000	MAGDA GOBBI COSTA	97,23	3452.63.44.0081.0000	JOSE BUENO DA SILVA	2.805,08
3452.63.17.0345.0000	MARIA DENISE DA SILVA TAVARES JAYME	2.519,98	3452.63.44.0121.0000	ALBERTO HIROYUKI OTUYAMA	2.519,98
3452.63.17.0357.0000	JOAO JORGE JAYME FILHO	2.519,98	3452.63.44.0133.0000	AGV CAMPINAS EMPREENDIMENTOS LTDA.	3.964,92
3452.63.17.0369.0000	AMILCAR MARCEL VARGAS DE OLIVEIRA	537,73	3452.63.46.0001.0000	ASSOCIAÇÃO COMERCIAL VEVEY	862,43
3452.63.17.0381.0000	EDSON DE PAULA CASTRO	97,25	3452.63.46.0046.0000	ASSOCIAÇÃO COMERCIAL VEVEY	537,73
3452.63.21.0001.0000	TEREZINHA GONÇALVES BISSOLLI	3.589,35	3452.63.46.0058.0000	ASSOCIAÇÃO COMERCIAL VEVEY	537,73
3452.63.21.0051.0000	MANOEL ANDRADE PIRES	2.519,98	3452.63.46.0070.0000	ASSOCIAÇÃO COMERCIAL VEVEY	537,73
3452.63.21.0063.0000	RITA DE CÁSSIA SIMONIAO POMPEI	2.519,98	3452.63.46.0082.0000	ASSOCIAÇÃO COMERCIAL VEVEY	537,73
3452.63.21.0075.0000	MARCIO YUKIO MATAI	2.519,98	3452.63.46.0094.0000	ASSOCIAÇÃO COMERCIAL VEVEY	537,73
3452.63.21.0087.0000	MARCELO LUIZ SANGION BASSO	2.519,98	3452.63.46.0106.0000	ASSOCIAÇÃO COMERCIAL VEVEY	537,73
3452.63.21.0099.0000	LOURIVAL LOPES FERREIRA NETO	2.519,98	3452.63.46.0118.0000	ASSOCIAÇÃO COMERCIAL VEVEY	595,66
3452.63.21.0111.0000	MARIO LUIZ REIS REZENDE JUNIOR	2.519,98	3452.63.46.0158.0000	ASSOCIAÇÃO COMERCIAL VEVEY	595,66
3452.63.21.0123.0000	ELSO APARECIDO BARBOSA FERREIRA	2.519,98	3452.63.46.0198.0000	ASSOCIAÇÃO COMERCIAL VEVEY	537,73
3452.63.21.0135.0000	ANA LUCIA MACHADO DA SILVA	3.403,97	3452.63.46.0210.0000	ASSOCIAÇÃO COMERCIAL VEVEY	537,73
3452.63.21.0177.0000	ALEXANDRO MARTINS	3.026,35	3452.63.46.0222.0000	ASSOCIAÇÃO COMERCIAL VEVEY	537,73
3452.63.21.0219.0000	ALEXANDRO MARTINS	2.519,98	3452.63.46.0234.0000	ASSOCIAÇÃO COMERCIAL VEVEY	537,73
3452.63.21.0231.0000					

3452.63.49.0237.00000	MARIA JOSE DI SANTO NAVARRO	537,73	3452.63.73.0254.00000	FATIMA APARECIDA MATSUNAGA	2.519,98
3452.63.49.0249.00000	LUCIO COSTA DE BRITO	584,06	3452.63.73.0266.00000	DARIO MORETTI	1.308,62
3452.63.49.0289.00000	AMARILDO FRANCISCO DE SOUZA	2.836,19	3452.63.73.0278.00000	NELSON FRIEDRICH ERLINGER	2.519,98
3452.63.49.0329.00000	MIGUEL ALEXANDRE SIMÕES	496,94	3452.63.73.0290.00000	VIRGULINO ANTONIO PEREIRA DAS NEVES	2.519,98
3452.63.49.0341.00000	MARCO ANTONIO PETRILLI	537,73	3452.63.73.0302.00000	RICHARDSON DELANE DE OLIVEIRA	4.738,40
3452.63.49.0353.00000	FERNANDO LUIZ GUISELINI	526,72	3452.63.77.0001.00000	ASSOCIACAO RESIDENCIAL LENK	656,37
3452.63.49.0365.00000	ROGERIO DINIS DAVID	97,25	3452.63.77.0021.00000	ASSOCIACAO RESIDENCIAL LENK	535,53
3452.63.49.0377.00000	RODRIGO SIMES MORETTI	1.838,05	3452.63.77.0033.00000	ASSOCIACAO RESIDENCIAL LENK	537,73
3452.63.49.0389.00000	GUSTAVO DE SOUZA SAMPAIO	537,73	3452.63.77.0045.00000	ASSOCIACAO RESIDENCIAL LENK	537,73
3452.63.49.0401.00000	ALESSANDRO HENRIQUE JUNQUEIRA	2.519,98	3452.63.77.0057.00000	ASSOCIACAO RESIDENCIAL LENK	537,73
3452.63.49.0413.00000	AGV CAMPINAS EMPREENDIMENTOS LTDA.	537,73	3452.63.77.0069.00000	ASSOCIACAO RESIDENCIAL LENK	537,73
3452.63.49.0425.00000	LUCIANO DE ANDRADE SILVA	97,25	3452.63.77.0081.00000	ASSOCIACAO RESIDENCIAL LENK	537,73
3452.63.49.0437.00000	LUCIANO DE ANDRADE SILVA	97,25	3452.63.77.0093.00000	ASSOCIACAO RESIDENCIAL LENK	595,66
3452.63.49.0449.00000	MARCIA FERNANDA HERGERT PEREIRA WERNER	513,33	3452.63.77.0133.00000	ASSOCIACAO RESIDENCIAL LENK	595,66
3452.63.49.0461.00000	AGV CAMPINAS EMPREENDIMENTOS LTDA.	97,25	3452.63.77.0173.00000	ASSOCIACAO RESIDENCIAL LENK	537,73
3452.63.49.0473.00000	MARCOS AUGUSTO HONORATO	537,73	3452.63.77.0185.00000	ASSOCIACAO RESIDENCIAL LENK	537,73
3452.63.49.0485.00000	CONSTRUSID COMERCIO E SERVIÇO LTDA-ME	2.519,98	3452.63.77.0197.00000	ASSOCIACAO RESIDENCIAL LENK	537,73
3452.63.52.0001.00000	RUBENS GUILHERME	3.581,69	3452.63.77.0209.00000	ASSOCIACAO RESIDENCIAL LENK	537,73
3452.63.52.0043.00000	CARLOS ROBERTO LOPES DE MORAES	2.519,98	3452.63.77.0221.00000	ASSOCIACAO RESIDENCIAL LENK	537,73
3452.63.52.0055.00000	AGV URBANIZACOES LTDA.	2.519,98	3452.63.77.0233.00000	ASSOCIACAO RESIDENCIAL LENK	537,73
3452.63.52.0067.00000	CHRISTIAN INACIO ROSENFELD	2.519,98	3452.63.77.0245.00000	ASSOCIACAO RESIDENCIAL LENK	632,03
3452.63.52.0079.00000	FABRICIO LUIZ LOPES	2.519,98	3452.63.84.0001.00000	LUCIANO FERREIRA MANZONI	4.910,99
3452.63.52.0091.00000	LEONARDO DE BEM FERREIRA	2.519,98	3452.63.84.0054.00000	VIRGULINO ANTONIO PEREIRA DAS NEVES	2.519,98
3452.63.52.0103.00000	JULIO FERREIRA VAZ	2.519,98	3452.63.84.0066.00000	ANTONIO MARCOS FERREIRA	2.519,98
3452.63.52.0115.00000	EDIMILTON DE SOUZA TELES	2.519,98	3452.63.84.0078.00000	FABIO LUIS MADEIRA	2.519,98
3452.63.52.0127.00000	DIOGO ALBERT BALISTA	2.868,70	3452.63.84.0090.00000	FERNANDO ELY	2.519,98
3452.63.52.0167.00000	ANTONIO MOLINA SERRALVO JUNIOR	3.477,47	3452.63.84.0102.00000	LUIS FERNANDO FERREIRA	2.519,98
3452.63.52.0210.00000	JOSE LUIZ DE AGUIAR JUNIOR	2.519,98	3452.63.84.0114.00000	SAULO JOSE GOLDAR ROMAN	2.519,98
3452.63.52.0222.00000	DARCI VALENTIM CAZELLA	2.519,98	3452.63.84.0126.00000	JOSE ROSA DE OLIVEIRA	2.519,98
3452.63.52.0234.00000	CAIO VERINAUD MAGALHÃES	2.519,98	3452.63.84.0138.00000	DANIEL ANDRE AVANCI	2.519,98
3452.63.52.0246.00000	GILIO CAIO JUNQUEIRA BREVIGLIERI	2.519,98	3452.63.84.0150.00000	RODRIGO SERGIO AVANCI	2.519,98
3452.63.52.0258.00000	HELIO ROSALEN JUNIOR	2.519,98	3452.63.84.0162.00000	FERNANDO LOPES RIBEIRO LEITE FILHO	4.297,24
3452.63.52.0270.00000	ANDRÉ MOEHLCKE	2.519,98	3452.63.84.0209.00000	EDERSON CRIPPA	3.731,57
3452.63.52.0282.00000	RONAN JOVINO DA SILVA	2.519,98	3452.63.84.0252.00000	ANDRE RICARDO ABED GREGIO	2.519,98
3452.63.52.0294.00000	ANTONIO AUGUSTO DIAS OLIVEIRA	3.964,89	3452.63.84.0264.00000	LUIZ GUSTAVO CUNHA BARBATO	2.519,98
3452.63.58.0001.00000	CLAUDINEI ALVES DE MEDEIROS	1.316,99	3452.63.84.0276.00000	RICARDO YOSHIKAZU TAKAHIRA	2.519,98
3452.63.58.0041.00000	JOSE SUARES DA SILVA	595,66	3452.63.84.0288.00000	ROGERIO DA SILVA	2.519,98
3452.63.58.0081.00000	MARCIO BRITO DE SOUZA	537,73	3452.63.84.0300.00000	AROLDO PORTO CITRANGULO	2.519,98
3452.63.58.0093.00000	AGV CAMPINAS EMPREENDIMENTOS LTDA.	965,82	3452.63.84.0312.00000	JOSE WILSON CUSOLIM	2.519,98
3452.63.58.0105.00000	JOSE ORLANDO ASTOLFO	537,73	3452.63.84.0324.00000	GILMAR PERA GERALDINI	2.519,98
3452.63.58.0117.00000	DECIMARA DE FATIMA PEREDO DA SILVA	630,35	3452.63.84.0336.00000	ADRIANA GUIMARAES FERREIRA	2.519,98
3452.63.58.0129.00000	MARCELO ANTUNES DA SILVA	501,16	3452.63.84.0348.00000	ANTONIO GRECO	5.023,36
3452.63.58.0141.00000	AGV CAMPINAS EMPREENDIMENTOS LTDA.	97,25	3452.63.88.0001.00000	ASSOCIACAO RESIDENCIAL LENK	659,48
3452.63.58.0153.00000	JORDINA APARECIDA DUARTE DE LIMA	2.299,73	3452.63.88.0042.00000	JOAO RABELO DA SILVA	2.519,98
3452.63.58.0165.00000	MARCELO MARCOMINI	1.369,91	3452.63.88.0054.00000	JOAO RABELO DA SILVA	2.519,98
3452.63.58.0177.00000	ESTEVAM VITÓRIO SPINACE	97,25	3452.63.88.0066.00000	JOSE CARLOS LINCHE	97,25
3452.63.58.0189.00000	RICARDO RUEDA	1.319,98	3452.63.88.0078.00000	SANDRA APARECIDA FERNANDES COELHO	533,67
3452.63.58.0201.00000	WENDERSON DE AVILA MENDONÇA	97,25	3452.63.88.0090.00000	FABIOLA OTAROLA GALLEGO	97,25
3452.63.58.0213.00000	THIAGO ARANTES SUE DAN	97,25	3452.63.88.0102.00000	ALCION AUGUSTO CAPRARA	537,74
3452.63.58.0225.00000	JOSE MARIO DE ANDRADE	97,25	3452.63.88.0114.00000	PAULO MARCIO DONIZETTI BARBOSA	2.836,19
3452.63.58.0237.00000	LEONE REGINATO	97,25	3452.63.88.0154.00000	NÚBIA MARIA GOMES	594,66
3452.63.58.0249.00000	ANDRE ELIAS DE ALMEIDA CAMARGO	595,66	3452.63.88.0194.00000	NÚBIA MARIA GOMES	536,90
3452.63.58.0289.00000	RENATO RAINERI	595,73	3452.63.88.0206.00000	NÚBIA MARIA GOMES	536,86
3452.63.58.0329.00000	MARCOS BALARINI CANALE	97,25	3452.63.88.0218.00000	NÚBIA MARIA GOMES	536,86
3452.63.58.0341.00000	MARCOS BALARINI CANALE	97,25	3452.63.88.0230.00000	PEDRO STUNGIS	97,25
3452.63.58.0353.00000	HELIO JOAQUIM DOS SANTOS	537,73	3452.63.88.0242.00000	PEDRO STUNGIS	97,25
3452.63.58.0365.00000	ARISTIDES MANOEL DOS SANTOS BRAGHETO	97,25	3452.63.88.0254.00000	EDJÉ LUIS FRANÇANI	556,66
3452.63.58.0377.00000	YOSHIE LUCILENA KUMINARI	97,25	3452.63.88.0266.00000	JOSÉ NILSON REINÁLDO FIORINI	170,43
3452.63.58.0401.00000	DAVI PEREIRA	757,99	3452.63.96.0001.00000	AGV CAMPINAS EMPREENDIMENTOS LTDA.	5.550,50
3452.63.58.0413.00000	SILVIA MARIA ANSELMO	537,73	3452.63.96.0067.00000	AGV CAMPINAS EMPREENDIMENTOS LTDA.	4.660,45
3452.63.58.0425.00000	ROSELENA CANDIDA ALCANTARA TOMASELLI	97,25	3452.63.96.0081.00000	AGV CAMPINAS EMPREENDIMENTOS LTDA.	4.100,58
3452.63.58.0437.00000	AGV CAMPINAS EMPREENDIMENTOS LTDA.	97,25	3452.63.96.0095.00000	AGV CAMPINAS EMPREENDIMENTOS LTDA.	3.561,21
3452.63.58.0449.00000	HUMBERTO LOPES DA SILVA	1.852,81	3452.63.96.0108.00000	AGV CAMPINAS EMPREENDIMENTOS LTDA.	2.943,53
3452.63.58.0461.00000	AGV CAMPINAS EMPREENDIMENTOS LTDA.	97,25	3452.63.96.0121.00000	AGV CAMPINAS EMPREENDIMENTOS LTDA.	5.677,78
3452.63.58.0473.00000	AGV CAMPINAS EMPREENDIMENTOS LTDA.	97,25	3452.63.96.0158.00000	AGV CAMPINAS EMPREENDIMENTOS LTDA.	3.910,80
3452.63.58.0485.00000	GABRIELA MARIA DE OLIVEIRA REGA	537,73	3452.63.96.0201.00000	JAIRO ANTONIO AIDAR	3.568,34
3452.63.63.0001.00000	CRISTIANE PERIN	4.507,75	3452.63.96.0246.00000	ALEXANDRE DE STEFANO	2.519,98
3452.63.63.0047.00000	MARCIA FERREIRA DA SILVA	2.519,98	3452.63.96.0258.00000	ANA PAULA DE ANGELIS	2.519,98
3452.63.63.0059.00000	ALEXANDRE RODRIGUES FILIZOLA	2.519,98	3452.63.96.0270.00000	RAQUEL ALINE MAZZI BATISTA	2.519,98
3452.63.63.0071.00000	LUCIO BATISTA DE MELO	2.519,98	3452.63.96.0282.00000	THATIANE MOURA CAMPOS ZANELLI	2.519,98
3452.63.63.0083.00000	LINDOMAR LUCAS CARDOSO	2.519,98	3452.63.96.0294.00000	SANDRO LUIZ MARCONDES	2.580,64
3452.63.63.0095.00000	ANTONIO CARLOS DE OLIVEIRA	2.519,98	3452.63.96.0306.00000	DANIEL BRATFISCH FERRAZ	2.701,94
3452.63.63.0107.00000	CELSO DE ANTONIO JUNIOR	2.519,98	3452.63.96.0318.00000	LUIS HENRIQUE BOIAGO	2.826,52
3452.63.63.0119.00000	TIAGO DIAMANTINO DE SOUZA	2.519,98	3452.63.96.0330.00000	ROGERIO GAGLIARDI COSTA	4.569,71
3452.63.63.0131.00000	EDMILSON BELLINI CHIAVEGATTO	2.519,98	3452.64.08.0001.00000	ORLANDO LEITE JUNIOR	763,26
3452.63.63.0143.00000	ANTONIO MARCOS FERREIRA	2.519,98	3452.64.08.0021.00000	MARIA DE FATIMA PEREIRA GILBERTI	570,00
3452.63.63.0155.00000	CLAUDINEI DE OLIVEIRA SPIGARIOL	2.519,98	3452.64.08.0034.00000	SIOMARA REGINA FAVEIRO	528,12
3452.63.63.0167.00000	GERCIVAL PONGILIO	2.980,54	3452.64.08.0046.00000	DOUGLAS JAIR PIRES DE MORAES	97,25
3452.63.63.0181.00000	FAUSTO BATISTA DUARTE	4.266,30	3452.64.08.0058.00000	NORBERTO JANUCCI JUNIOR	97,25
3452.63.63.0226.00000	VITORIA APARECIDA ARMBRUST DE FREITAS QUINTAL	2.888,82	3452.64.08.0070.00000	LILA MEYRE COSTA SANTOS SGROTT	537,73
3452.63.63.0267.00000	ROSIMARY SOUZA DE ALMEIDA	2.519,98	3452.64.08.0082.00000	GUSTAVO NERY DE SÁ DA SILVA	530,73
3452.63.63.0279.00000	HELVIO FRANCISCO LUIZ PINTO	2.980,54	3452.64.08.0094.00000	GUSTAVO NERY DE SÁ DA SILVA	587,83
3452.63.63.0293.00000	TADEU MARCOS FERREIRA	2.519,98	3452.64.08.0234.00000	MARIO MARCOS MERINO JUNIOR	97,82
3452.63.63.0305.00000	CARLOS EDUARDO RIBEIRO	2.519,98	3452.64.08.0274.00000	MARIA HELENA DONIZETE DE LIMA GILGLIOLIS	537,73
3452.63.63.0317.00000	LEONEL RICARDO DEMONTE	2.519,98	3452.64.08.0286.00000	RENATO LUIS BARBI	757,85
3452.63.63.0329.00000	PAULO SERGIO GONÇALVES DA SILVA	2.519,98	3452.64.08.0298.00000	LILIANE DE OLIVEIRA CORREA	537,73
3452.63.63.0341.00000	RODRIGO CESTARI MEDEIROS	2.519,98	3452.64.08.0310.00000	EDIVALDO APOLINARIO DOS SANTOS	537,44
3452.63.63.0353.00000	JONADY SHIMOIDE	2.519,98	3452.64.08.0322.00000	ESTER RODRIGUES DA SILVA DAL BIANCO	97,25
3452.63.63.0365.00000	FERNANDO CESAR PITON	2.519,98	3452.64.08.0334.00000	ESTER RODRIGUES DA SILVA DAL BIANCO	103,81
3452.63.63.0377.00000	VILMA BENEDITA NASCIMENTO	2.519,98	3452.64.08.0346.00000	MATEUS FURUMOTO GIMENEZ	191,50
3452.63.63.0389.00000	LUCIANA REGINA TESTA FREITAS	2.519,98	3452.64.19.0001.00000	ANTONIO RIBEIRO JUNIOR	236,07
3452.63.63.0401.00000	RONALDO RAIZ MARIN	2.519,98	3452.64.19.0030.00000	MARCELO CAMARGO	1.308,62
3452.63.63.0413.00000	ROSANGELA FLORENCIO	2.519,98	3452.64.19.0042.00000	JOAQUIM CELSO FAULA	537,73
3452.63.63.0425.00000	BUNI BASTOS DA SILVA	2.939,81	3452.64.19.0054.00000	MARCELO EDUARDO LUPINACCI	96,94
3452.63.65.0001.00000	JOAO ROBERTO FURLAN	3.913,42	3452.64.19.0066.00000	OSMAR APARECIDO MARSON	97,25
3452.63.65.0026.00000	EDSON FERNANDO GONÇALVES	2.740,44	3452.64.19.0078.01001	ALEXANDRE DE AGUIAR BRANTIS	145,64
3452.63.65.0039.00000	AMIRA ABOUD POMPEO DE CAMARGO	2.519,98	3452.64.19.0090.00000	SPENCER CHENG	138,34
3452.63.65.0051.00000	MISAEEL CESAR DE FARIA	3.718,91	3452.64.19.0135.00000	EMILIO BEZERRA NASCIMENTO	138,34
3452.63.65.0096.00000	JAIR IVAN BUZZO	3.721,47	3452.64.19.0180.00000	JEANE MARTINS MELO	97,25
3452.63.65.0139.00000	JAIR IVAN BUZZO	2.519,98	3452.64.19.0192.00000	ANTONIO DE PAULA CARVALHO	2.519,98
3452.63.65.0151.00000	ANTONIO CARLOS KALMAN JUNIOR	2.547,22	3452.64.19.0204.00000	TIAGO NUNES LOPES	2.519,98
3452.63.65.0163.00000	JOAO ROBERTO FURLAN	3.887,55	3452.64.19.0216.00000	GLAUBER EDUARDO SAPIA	537,73
3452.63.67.0001.00000	CLARA AKIKO MATSUKI	170,35	3452.64.19.0228.00000	JOSE ANTONIO LAMEIRO RODRIGUES	932,70
3452.63.67.0021.00000	VANDERLEI JOSE DA SILVA	2.653,79	3452.64.19.0240.00000	LUCIANA DE SOUZA LACERDA OLMO	151,55
3452.63.67.0034.00000	DECIO UMBERTO MATOSO RODOVALHO	537,73	3453.11.85.0018.00000	THALITA DAIANE DE MELO	481,34
3452.63.67.0046.00000	JOÃO LEONARDO DE PAULA REGINATO	735,88	3453.11.85.0206.00000	JOSE GILBERTO BASTOS	437,05
3452.63.67.0058.00000	ANDRÉ LUIS RIGONI DE OLIVEIRA	72,45	3453.22.43.0100.01001	MARIO SCARPONI	2.171,16
3452.63.67.0070.00000	MARCIO MITSUNAGA	1.198,48	3453.24.35.0080.01001	JOAO AMADEU VERONEZE	2.224,70
3452.63.67.0082.00000	GUSTAVO ANDRÉ MENI	537,73	3453.24.85.0066.01001	UNISER SERVICOS E OBRAS LTDA	178,47
3452.63.67.0094.00000	EMERSON LUIZ DO NASCIMENTO	2.836,19	3453.24.85.0150.01001	UNISER SERVICOS E OBRAS LTDA	183,05
3452.63.67.0134.00000	MARIO ANTONIO PATTARO	595,66	3453.24.85.0164.01001	UNISER SERVICOS E OBRAS LTDA	183,05
3452.63.67.0174.00000	MARIA CLAUDIA ROBERTA TOMBOLATO	535,10	3453.24.85.0178.01001	UNISER SERVICOS E OBRAS LTDA	183,05
3452.63.67.0186.00000	HÜBER OTAROLA GALLEGO</				

3453.31.31.0163.01006	HM ENGENHARIA E CONSTRUCOES S/A	245,19	3461.11.09.0197.00000	ASSOCIAÇÃO RESIDENCIAL ST. MORITZ	2.519,98
3453.31.31.0163.01007	HM ENGENHARIA E CONSTRUCOES S/A	245,19	3461.11.09.0209.00000	ASSOCIAÇÃO RESIDENCIAL ST. MORITZ	2.519,98
3453.31.31.0163.01008	HM ENGENHARIA E CONSTRUCOES S/A	245,19	3461.11.09.0221.00000	ASSOCIAÇÃO RESIDENCIAL ST. MORITZ	2.519,98
3453.31.31.0163.01009	HM ENGENHARIA E CONSTRUCOES S/A	245,19	3461.11.09.0233.00000	ASSOCIAÇÃO RESIDENCIAL ST. MORITZ	2.519,98
3453.31.31.0163.01010	HM ENGENHARIA E CONSTRUCOES S/A	245,19	3461.11.09.0245.00000	ASSOCIAÇÃO RESIDENCIAL ST. MORITZ	3.464,24
3453.31.31.0163.01011	HM ENGENHARIA E CONSTRUCOES S/A	245,19	3461.11.09.0260.00000	ASSOCIAÇÃO RESIDENCIAL ST. MORITZ	4.032,03
3453.31.31.0163.01012	HM ENGENHARIA E CONSTRUCOES S/A	245,19	3461.12.27.0025.01001	LUSIA REGINA PEDRO DA SILVA	207,09
3453.31.31.0163.01013	HM ENGENHARIA E CONSTRUCOES S/A	245,19	3461.12.85.0092.01001	NATAL NERY BARBOZA	531,01
3453.31.31.0163.01014	HM ENGENHARIA E CONSTRUCOES S/A	245,19	3461.24.57.0387.01001	ELZA MARIA GUARITA GYURU	661,46
3453.31.31.0163.01015	HM ENGENHARIA E CONSTRUCOES S/A	245,19	3461.24.57.0407.00000	ELZA MARIA GUARITA GYURU	296,54
3453.31.31.0163.01016	HM ENGENHARIA E CONSTRUCOES S/A	245,19	3461.24.74.0169.00000	PEDRO PAULO MOREIRA LIMA	334,14
3453.31.31.0163.02001	HM ENGENHARIA E CONSTRUCOES S/A	245,19	3461.24.74.0174.01001	PEDRO PAULO MOREIRA LIMA	334,14
3453.31.31.0163.02002	HM ENGENHARIA E CONSTRUCOES S/A	245,19	3461.24.85.0002.00000	CRISTIANO CANDIDO DA SILVA	322,96
3453.31.31.0163.02003	HM ENGENHARIA E CONSTRUCOES S/A	245,19	3461.24.85.0006.00000	PAULO CEOLÉ	336,59
3453.31.31.0163.02004	HM ENGENHARIA E CONSTRUCOES S/A	245,19	3461.33.03.0234.01001	VALERIA PEDROSO CARVALHO	286,56
3453.31.31.0163.02005	HM ENGENHARIA E CONSTRUCOES S/A	245,19	4111.24.62.0001.01001	NELSON LOPES DE SOUZA	229,13
3453.31.31.0163.02006	HM ENGENHARIA E CONSTRUCOES S/A	245,19	4111.24.62.0507.01001	JULIO MORONE	496,22
3453.31.31.0163.02007	HM ENGENHARIA E CONSTRUCOES S/A	245,19	4111.33.41.0387.01001	ANTONIO BELLINI	186,01
3453.31.31.0163.02008	HM ENGENHARIA E CONSTRUCOES S/A	245,19	4153.31.04.0540.01001	DARLY PELLEGRINI MELONI	1.098,99
3453.31.31.0163.02009	HM ENGENHARIA E CONSTRUCOES S/A	245,19	4153.33.27.0370.01001	LIESELOTTE VON AMELIN ROESLER	540,16
3453.31.31.0163.02010	HM ENGENHARIA E CONSTRUCOES S/A	245,19	4153.33.61.0323.01001	CLAUDIO LISIAS SEIGNEMARTIN	300,71
3453.31.31.0163.02011	HM ENGENHARIA E CONSTRUCOES S/A	245,19	4153.34.11.1503.01001	ALBERTO ARBEX	212,47
3453.31.31.0163.02012	HM ENGENHARIA E CONSTRUCOES S/A	245,19	4153.34.85.0436.01001	RITA DE CÁSSIA ELIAS	349,88
3453.31.31.0163.02013	HM ENGENHARIA E CONSTRUCOES S/A	245,19	4153.61.18.0173.01001	LIVIO NANNI	1.456,58
3453.31.31.0163.02014	HM ENGENHARIA E CONSTRUCOES S/A	245,19	4154.13.19.0627.01001	RAYMUNDA FERREIRA NOBRE	1.310,18
3453.31.31.0163.02015	HM ENGENHARIA E CONSTRUCOES S/A	245,19	4311.33.31.0027.00000	LUCAS F. DO NASCIMENTO E OU	588,43
3453.31.31.0163.02016	HM ENGENHARIA E CONSTRUCOES S/A	245,19	4311.34.44.0273.01001	ARMANDO JOSE PRECARO	4.364,96
3453.31.31.0163.03001	HM ENGENHARIA E CONSTRUCOES S/A	245,19	4311.52.13.0289.01001	LUIZ FERNANDO PORTES DE ALMEIDA	7.461,26
3453.31.31.0163.03002	HM ENGENHARIA E CONSTRUCOES S/A	245,19	4311.62.54.0001.01001	ROGERIO TOMAZINI	244,31
3453.31.31.0163.03003	HM ENGENHARIA E CONSTRUCOES S/A	245,19	4311.62.93.0093.01001	JOSE ROBERTO FORTE DOS SANTOS	3.220,35
3453.31.31.0163.03004	HM ENGENHARIA E CONSTRUCOES S/A	245,19	4312.11.61.0058.01001	LYDIA LEONE DE FRANCA	409,72
3453.31.31.0163.03005	HM ENGENHARIA E CONSTRUCOES S/A	245,19	4312.12.06.0615.01001	LUIS ANTONIO JORGE	868,76
3453.31.31.0163.03006	HM ENGENHARIA E CONSTRUCOES S/A	245,19	4312.13.81.0333.01001	JOAO DONIZETTI DE OLIVEIRA	283,56
3453.31.31.0163.03007	HM ENGENHARIA E CONSTRUCOES S/A	245,19	4312.23.25.3724.01001	IEDA APARECIDA CORREA BUENO	1.571,90
3453.31.31.0163.03008	HM ENGENHARIA E CONSTRUCOES S/A	245,19	4312.23.25.3973.01001	JULIANO BOMILCAR PIRES	4.808,72
3453.31.31.0163.03009	HM ENGENHARIA E CONSTRUCOES S/A	245,19	4312.23.46.1538.01001	WALTER JOSE RUGGERI JUNIOR	161,21
3453.31.31.0163.03010	HM ENGENHARIA E CONSTRUCOES S/A	245,19	4313.12.07.0300.01001	MOACYR DE SOUZA	5.307,95
3453.31.31.0163.03011	HM ENGENHARIA E CONSTRUCOES S/A	245,19	4313.12.47.1103.01001	ASSOC DOS PROP E MORADORES DO LOT RES	
3453.31.31.0163.03012	HM ENGENHARIA E CONSTRUCOES S/A	245,19		PARQUE DAS ARAUCARIAS	54.767,87
3453.31.31.0163.03013	HM ENGENHARIA E CONSTRUCOES S/A	245,19	4313.12.47.2343.01001	AMBIENCE EMPREENDIMENTOS IMOBILIÁRIOS LTDA	1.007,62
3453.31.31.0163.03014	HM ENGENHARIA E CONSTRUCOES S/A	245,19	4313.21.64.0077.01001	JORGE WILSON SILVA PINHEIRO	4.247,63
3453.31.31.0163.03015	HM ENGENHARIA E CONSTRUCOES S/A	245,19	5211.23.68.0316.01001	PLACIDO JANUÁRIO	981,76
3453.31.31.0163.03016	HM ENGENHARIA E CONSTRUCOES S/A	245,19	5221.41.01.0102.01001	EDUARDO NAVES DE MOURA	1.580,49
3453.31.31.0163.04001	HM ENGENHARIA E CONSTRUCOES S/A	245,19			
3453.31.31.0163.04002	HM ENGENHARIA E CONSTRUCOES S/A	245,19			
3453.31.31.0163.04003	HM ENGENHARIA E CONSTRUCOES S/A	245,19			
3453.31.31.0163.04004	HM ENGENHARIA E CONSTRUCOES S/A	245,19			
3453.31.31.0163.04005	HM ENGENHARIA E CONSTRUCOES S/A	245,19			
3453.31.31.0163.04006	HM ENGENHARIA E CONSTRUCOES S/A	245,19			
3453.31.31.0163.04007	HM ENGENHARIA E CONSTRUCOES S/A	245,19			
3453.31.31.0163.04008	HM ENGENHARIA E CONSTRUCOES S/A	245,19			
3453.31.31.0163.04009	HM ENGENHARIA E CONSTRUCOES S/A	245,19			
3453.31.31.0163.04010	HM ENGENHARIA E CONSTRUCOES S/A	245,19			
3453.31.31.0163.04011	HM ENGENHARIA E CONSTRUCOES S/A	245,19			
3453.31.31.0163.04012	HM ENGENHARIA E CONSTRUCOES S/A	245,19			
3453.31.31.0163.04013	HM ENGENHARIA E CONSTRUCOES S/A	245,19			
3453.31.31.0163.04014	HM ENGENHARIA E CONSTRUCOES S/A	245,19			
3453.31.31.0163.04015	HM ENGENHARIA E CONSTRUCOES S/A	245,19			
3453.31.31.0163.04016	HM ENGENHARIA E CONSTRUCOES S/A	245,19			
3453.33.05.0044.01001	UNISER SERVICOS E OBRAS LTDA	165,70			
3453.33.05.0122.01001	UNISER SERVICOS E OBRAS LTDA	165,70			
3453.33.05.0136.01001	UNISER SERVICOS E OBRAS LTDA	165,70			
3453.33.06.0023.01001	UNISER SERVICOS E OBRAS LTDA	165,70			
3453.33.06.0108.01001	UNISER SERVICOS E OBRAS LTDA	170,30			
3453.33.06.0117.01001	UNISER SERVICOS E OBRAS LTDA	172,45			
3453.33.06.0134.01001	UNISER SERVICOS E OBRAS LTDA	165,70			
3453.33.06.0162.01001	UNISER SERVICOS E OBRAS LTDA	165,70			
3453.33.06.0169.01001	UNISER SERVICOS E OBRAS LTDA	165,70			
3453.33.06.0183.01001	UNISER SERVICOS E OBRAS LTDA	172,29			
3453.33.24.0001.01001	UNISER SERVICOS E OBRAS LTDA	191,90			
3453.33.24.0072.01001	UNISER SERVICOS E OBRAS LTDA	131,41			
3454.22.38.0001.00000	PAULO EDURDO FAVERO	4.107,48			
3454.22.38.0028.00000	ANTONIO DANIEL DE FARIAS	2.964,33			
3454.22.38.0040.00000	RAPHAEL DOS SANTOS DAHER	2.964,33			
3454.22.38.0052.00000	VENILTON ALBINO ZILIOTTI	2.964,33			
3454.22.38.0064.00000	OZIRLEI PARRA PEDROSO	2.964,33			
3454.22.38.0076.00000	JELSON FELICISSIMO	3.996,51			
3454.22.48.0001.00000	MARCIO LIGERI SACOMANO	2.917,89			
3454.22.48.0040.00000	DANIEL DE PAULA TURCO	2.519,98			
3454.22.48.0052.00000	IZABEL CRISTINA RAMOS DE BRITTO	2.519,98			
3454.22.48.0064.00000	WILBERT WAGNER DOWE	3.475,59			
3454.22.48.0105.00000	JOSE RENATO LUSIO BELLENZANI	2.672,32			
3454.22.48.0118.00000	BARBARA CONSUELO SOARES CAVALCANTI BATISTA	3.917,30			
3454.22.48.0164.00000	LUCIANO YUKIO TOKIMATU	2.519,98			
3454.22.48.0176.00000	ANDRE TORIELLO	2.519,98			
3454.22.48.0188.00000	MARIO GARLIPP TAGLIOLATO	2.519,98			
3454.22.48.0200.00000	RENATO DA SILVA SHISHIDO	2.632,82			
3454.22.48.0213.00000	ALFEU TRINDADE COUTO	5.891,38			
3454.22.48.0230.00000	JOSÉ FRANCISCO SPECIAN JUNIOR	6.021,84			
3454.22.48.0254.00000	MARCIA ANTONIA DE MELO	2.519,98			
3454.22.48.0266.00000	REINALDO FERNANDES DE CARVALHO	2.519,98			
3454.22.48.0278.00000	MANUEL ANTONIO MAGALHAES PERA	2.519,98			
3454.22.48.0290.00000	GIANE CRISTINA SANAE FUJISAWA	2.519,98			
3454.22.48.0302.00000	JULIAO FABIO MIRANDA	2.519,98			
3454.22.48.0314.00000	JOSE ROBERTO GROSS BROWN PENA	3.329,41			
3454.22.48.0355.00000	CARLOS EDUARDO EMIDIO	4.327,11			
3454.22.48.0403.00000	EDUARDO AUGUSTO BLASCOVI POZZI	2.519,98			
3454.22.48.0415.00000	FABIO FELIPE	2.519,98			
3454.22.48.0427.00000	HEBANS LINDOLIN JOAQUIM DA SILVA	2.519,98			
3454.22.48.0439.00000	RODRIGO ORSI DA SILVA	2.556,59			
3454.22.48.0451.00000	ROSELI PEREIRA DE SOUSA	4.392,50			
3454.22.58.0001.00000	DOUGLAS CHIARANDA	2.855,83			
3454.22.58.0042.00000	PEDRO LUIS BOSCHI GONÇALVES	2.519,98			
3454.22.58.0054.00000	MARIO GARLIPP TAGLIOLATO	2.519,98			
3454.22.58.0066.00000	IZABEL CRISTINA DE SOUZA	2.519,98			
3454.22.58.0078.00000	SANDRA LUCIA LOPES LIMA	5.063,36			
3454.22.58.0140.00000	AGV CAMPINAS EMPREENDIMENTOS LTDA.	6.085,71			
3454.22.58.0200.00000	AGV CAMPINAS EMPREENDIMENTOS LTDA.	5.056,74			
3454.31.19.0001.00000	ADEMIR MACHARETH SCHUINDT	2.963,01			
3454.31.19.0042.00000	JOÃO VICTOR MARTINS JUNIOR	3.526,19			
3454.31.19.0085.00000	DIRÇO SOARES DA COSTA JUNIOR	2.521,20			
3454.31.19.0097.00000	FERNANDO LUIS DA FONSECA FILHO	1.309,10			
3454.31.19.0109.00000	ORLANDO MAROTTA FILHO	2.520,47			
3454.31.19.0121.00000	TIAGO MARTINS DIAS	2.520,47			
3454.31.19.0133.00000	OSMAR PLACCO	2.520,47			
3454.31.19.0145.00000	IVANILDA APARECIDA FERREIRA	2.520,47			
3454.31.19.0157.00000	LAERTE LUIZ SERAFIM	3.056,02			
3454.31.19.0199.00000	AMIR TANURI	3.012,55			
3454.31.19.0239.00000	LUCIO HENRIQUE DIAS RODRIGUES	2.519,50			
3454.31.19.0252.00000	ALEXANDRE LEME FERREIRA DE SOUSA	2.519,50			
3454.31.19.0264.00000	SUELI MIEKO HAGUIHARA MAGLIONI	2.519,50			
3454.31.19.0276.00000	ANSELMO FRANÇA SILVA	2.519,50			
3454.31.19.0288.00000	MARCOS TADEU SQUARISI DE CARVALHO	2.519,50			
3454.31.19.0300.00000	CARLA LAZZARINI	2.519,50			
3461.11.09.0001.00000	ASSOCIAÇÃO RESIDENCIAL ST. MORITZ	5.181,62			
3461.11.09.0052.00000	ASSOCIAÇÃO RESIDENCIAL ST. MORITZ	2.519,98			
3461.11.09.0064.00000	ASSOCIAÇÃO RESIDENCIAL ST. MORITZ	2.519,98			
3461.11.09.0076.00000	ASSOCIAÇÃO RESIDENCIAL ST. MORITZ	2.519,98			
3461.11.09.0088.00000	ASSOCIAÇÃO RESIDENCIAL ST. MORITZ	2.519,98			
3461.11.09.0100.00000	ASSOCIAÇÃO RESIDENCIAL ST. MORITZ	2.519,98			
3461.11.09.0112.00000	ASSOCIAÇÃO RESIDENCIAL ST. MORITZ	3.248,41			
3461.11.09.0153.00000	ASSOCIAÇÃO RESIDENCIAL ST. MORITZ	3.278,07			

Campinas, 10 de novembro de 2011

RODRIGO DE OLIVEIRA FERREIRA
DIRETOR DO DRI/SMF**IPTU / TAXAS IMOBILIÁRIAS - 2011***Edital de Notificação do Lançamento, conforme inciso IV, do artigo 21, combinado com o artigo 22 e artigo 23, ambos da Lei 13.104/2007.*

O DIRETOR DO DEPARTAMENTO DE RECEITAS IMOBILIÁRIAS - DRI/SMF, no uso de suas atribuições legais, FAZ SABER que ficam os contribuintes e responsáveis pelos créditos tributários constituídos sobre os imóveis abaixo relacionados NOTIFICADOS do lançamento do Imposto Predial e Territorial Urbano - IPTU, correspondente ao exercício de 2011, constituído nos termos da Lei 11.111, de 26 de dezembro de 2001, alterada pelas Leis 12.176, de 27 de dezembro de 2004, 12.445, de 21 de dezembro de 2005, 12.514, de 31 de março de 2006, 13.209, de 21 de dezembro de 2007, 13.520, de 30 de dezembro de 2008, 13.764, de 23 de dezembro de 2009 e 13.893, de 27 de julho de 2010 e da Lei 12.446, de 21 de dezembro de 2005, e das Taxas Imobiliárias, nos termos das Leis 6.355, de 26 de dezembro de 1990 e Lei 6.361, de 26 de dezembro de 1990, ficando especialmente notificados que, em função do crédito apurado, o lançamento do exercício fiscal de 2011 foi QUITADO automaticamente, remanesecendo o saldo credor que será aproveitado em lançamentos futuros, podendo em caso de discordância, oferecer impugnação até 20/12/2011, nos termos do art. 34 e art. 22, III, ambos da Lei nº 13.104, de 17 de outubro de 2007.

CÓDIGO CARTOGRÁFICO	RESPONSÁVEL TRIBUTÁRIO	TOTAL LANÇADO - IPTU E TAXAS
3161.64.60.0415.01001	DIRCE DA SILVA	Crédito
3164.11.72.0085.01001	PAULO NARCISO DOS SANTOS	Crédito
3164.14.38.0052.01001	LUCIMEIRE LOPES DO CARMO	Crédito
3214.13.95.0152.01001	THEBANO EMILIO DE ALMEIDA SANTOS	Crédito
3214.63.00.0175.01001	DOLORES IUSI FERNANDES	Crédito
3222.22.04.0100.00000	SEBASTIAO ROSSI E OUTRA	Crédito
3222.22.04.0110.00000	SEIMEI TEZUKA USUF	Crédito
3222		

3344.13.23.0085.01001	ELIAS GALDINO SOBRINHO	Crédito	3453.24.85.0234.01001	UNISER SERVICOS E OBRAS LTDA	Crédito
3364.24.23.0239.01001	RUTH DE SOUZA PEREIRA	Crédito	3453.24.85.0241.01001	UNISER SERVICOS E OBRAS LTDA	Crédito
3364.41.89.0303.01001	IVAN MARCOS RODRIGUES	Crédito	3453.24.85.0255.01001	UNISER SERVICOS E OBRAS LTDA	Crédito
3364.51.69.0423.01001	JOSE CELIO RAMOS	Crédito	3453.24.85.0262.01001	UNISER SERVICOS E OBRAS LTDA	Crédito
3364.51.80.0107.00000	SANDRA SANTOS PIRES	Crédito	3453.24.85.0286.01001	UNISER SERVICOS E OBRAS LTDA	Crédito
3412.43.42.0151.01001	HERALDO CASTRO PIMENTA	Crédito	3453.24.86.0024.01001	NATANAEL DA SILVA DONATO	Crédito
3412.52.68.0269.01001	ANTONIO JOSE DE OLIVEIRA	Crédito	3453.24.86.0281.01001	UNISER SERVICOS E OBRAS LTDA	Crédito
3412.53.07.0001.01001	AVEDIZ MARDIROSIAN	Crédito	3453.24.86.0288.01001	UNISER SERVICOS E OBRAS LTDA	Crédito
3412.64.53.0113.01026	ANA CLAUDIA SILVESTRE	Crédito	3453.24.86.0295.01001	WAGNER ROBERTO DIAS NASCIMENTO	Crédito
3412.64.53.0113.01034	ANA CLAUDIA SILVESTRE	Crédito	3453.24.96.0001.01001	UNISER SERVICOS E OBRAS LTDA	Crédito
3414.11.28.0281.01001	ROBERTO SHEIGI SHIROMA	Crédito	3453.24.96.0030.01001	UNISER SERVICOS E OBRAS LTDA	Crédito
3414.44.97.0353.01002	MRV SERVIÇOS DE ENGENHARIA LTDA	Crédito	3453.24.96.0044.01001	UNISER SERVICOS E OBRAS LTDA	Crédito
3414.44.97.0353.01004	MRV SERVIÇOS DE ENGENHARIA LTDA	Crédito	3453.24.96.0051.01001	UNISER SERVICOS E OBRAS LTDA	Crédito
3414.44.97.0353.01005	MRV SERVIÇOS DE ENGENHARIA LTDA	Crédito	3453.24.96.0065.01001	UNISER SERVICOS E OBRAS LTDA	Crédito
3414.44.97.0353.01007	MRV SERVIÇOS DE ENGENHARIA LTDA	Crédito	3453.24.96.0072.01001	LUCIANO MORELLI	Crédito
3414.44.97.0353.01008	MRV SERVIÇOS DE ENGENHARIA LTDA	Crédito	3453.24.96.0079.01001	UNISER SERVICOS E OBRAS LTDA	Crédito
3414.44.97.0353.01009	MRV SERVIÇOS DE ENGENHARIA LTDA	Crédito	3453.24.96.0110.01001	UNISER SERVICOS E OBRAS LTDA	Crédito
3414.44.97.0353.01011	JOAO JANDOSO	Crédito	3453.24.96.0146.01001	UNISER SERVICOS E OBRAS LTDA	Crédito
3414.44.97.0353.01012	DOUGLAS LUIS APARECIDO FERREIRA	Crédito	3453.24.96.0172.01001	UNISER SERVICOS E OBRAS LTDA	Crédito
3414.44.97.0353.01014	AUDRIA CRISTIANE BUENO LOPONI	Crédito	3453.24.96.0186.01001	UNISER SERVICOS E OBRAS LTDA	Crédito
3414.44.97.0353.02003	MRV SERVIÇOS DE ENGENHARIA LTDA	Crédito	3453.24.96.0193.01001	UNISER SERVICOS E OBRAS LTDA	Crédito
3414.44.97.0353.02004	MRV SERVIÇOS DE ENGENHARIA LTDA	Crédito	3453.24.96.0200.01001	UNISER SERVICOS E OBRAS LTDA	Crédito
3414.44.97.0353.02006	MRV SERVIÇOS DE ENGENHARIA LTDA	Crédito	3453.24.96.0207.01001	UNISER SERVICOS E OBRAS LTDA	Crédito
3414.44.97.0353.02008	ALESSANDRA JULIANA CARESIA	Crédito	3453.24.96.0214.01001	UNISER SERVICOS E OBRAS LTDA	Crédito
3414.44.97.0353.02009	MRV SERVIÇOS DE ENGENHARIA LTDA	Crédito	3453.24.96.0221.01001	UNISER SERVICOS E OBRAS LTDA	Crédito
3414.44.97.0353.02010	MRV SERVIÇOS DE ENGENHARIA LTDA	Crédito	3453.24.96.0228.01001	UNISER SERVICOS E OBRAS LTDA	Crédito
3414.44.97.0353.02011	MRV SERVIÇOS DE ENGENHARIA LTDA	Crédito	3453.33.05.0001.01001	UNISER SERVICOS E OBRAS LTDA	Crédito
3414.44.97.0353.02012	FERNANDO FERREIRA MAIA	Crédito	3453.33.05.0023.01001	UNISER SERVICOS E OBRAS LTDA	Crédito
3414.44.97.0353.02014	MRV SERVIÇOS DE ENGENHARIA LTDA	Crédito	3453.33.05.0030.01001	UNISER SERVICOS E OBRAS LTDA	Crédito
3414.44.97.0353.03001	MRV SERVIÇOS DE ENGENHARIA LTDA	Crédito	3453.33.05.0037.01001	UNISER SERVICOS E OBRAS LTDA	Crédito
3414.44.97.0353.03003	MRV SERVIÇOS DE ENGENHARIA LTDA	Crédito	3453.33.05.0051.01001	UNISER SERVICOS E OBRAS LTDA	Crédito
3414.44.97.0353.03006	MRV SERVIÇOS DE ENGENHARIA LTDA	Crédito	3453.33.05.0058.01001	UNISER SERVICOS E OBRAS LTDA	Crédito
3414.44.97.0353.03010	MRV SERVIÇOS DE ENGENHARIA LTDA	Crédito	3453.33.05.0068.01001	UNISER SERVICOS E OBRAS LTDA	Crédito
3414.44.97.0353.03012	MRV SERVIÇOS DE ENGENHARIA LTDA	Crédito	3453.33.05.0096.01001	UNISER SERVICOS E OBRAS LTDA	Crédito
3414.44.97.0353.03014	MRV SERVIÇOS DE ENGENHARIA LTDA	Crédito	3453.33.05.0129.01001	UNISER SERVICOS E OBRAS LTDA	Crédito
3414.44.97.0353.04001	MARIA GEISA PIMENTEL DE LIMA E SILVA	Crédito	3453.33.05.0143.01001	UNISER SERVICOS E OBRAS LTDA	Crédito
3414.44.97.0353.04002	VINICIUS ROSSI NIERO	Crédito	3453.33.05.0150.01001	UNISER SERVICOS E OBRAS LTDA	Crédito
3414.44.97.0353.04005	MRV SERVIÇOS DE ENGENHARIA LTDA	Crédito	3453.33.05.0157.01001	UNISER SERVICOS E OBRAS LTDA	Crédito
3414.44.97.0353.04006	MRV SERVIÇOS DE ENGENHARIA LTDA	Crédito	3453.33.05.0164.01001	UNISER SERVICOS E OBRAS LTDA	Crédito
3414.44.97.0353.04007	MRV SERVIÇOS DE ENGENHARIA LTDA	Crédito	3453.33.06.0001.01001	ALTON TEIXEIRA GOMES	Crédito
3414.44.97.0353.04008	MRV SERVIÇOS DE ENGENHARIA LTDA	Crédito	3453.33.06.0030.01001	UNISER SERVICOS E OBRAS LTDA	Crédito
3414.44.97.0353.04009	MRV SERVIÇOS DE ENGENHARIA LTDA	Crédito	3453.33.06.0037.01001	UNISER SERVICOS E OBRAS LTDA	Crédito
3414.44.97.0353.04010	MRV SERVIÇOS DE ENGENHARIA LTDA	Crédito	3453.33.06.0044.01001	UNISER SERVICOS E OBRAS LTDA	Crédito
3414.44.97.0353.04011	MRV SERVIÇOS DE ENGENHARIA LTDA	Crédito	3453.33.06.0051.01001	UNISER SERVICOS E OBRAS LTDA	Crédito
3414.44.97.0353.04013	MRV SERVIÇOS DE ENGENHARIA LTDA	Crédito	3453.33.06.0058.01001	TELMA BARBIERI FINARDI	Crédito
3414.44.97.0353.04014	MRV SERVIÇOS DE ENGENHARIA LTDA	Crédito	3453.33.06.0065.01001	UNISER SERVICOS E OBRAS LTDA	Crédito
3414.44.97.0353.04015	MRV SERVIÇOS DE ENGENHARIA LTDA	Crédito	3453.33.06.0072.01001	UNISER SERVICOS E OBRAS LTDA	Crédito
3414.52.31.0328.00000	FRANCO FORMAGGIONI	Crédito	3453.33.06.0100.01001	UNISER SERVICOS E OBRAS LTDA	Crédito
3416.63.77.0100.01001	CONSTRUTORA SAMUEL RUBINSKY NETTO LTDA	Crédito	3453.33.06.0141.01001	UNISER SERVICOS E OBRAS LTDA	Crédito
3421.13.63.0212.01001	DOMINGOS MANUEL MECE	Crédito	3453.33.06.0148.01001	UNISER SERVICOS E OBRAS LTDA	Crédito
3421.22.77.0539.01001	JAIR FRANCISCO BERGAMASCO	Crédito	3453.33.06.0155.01001	UNISER SERVICOS E OBRAS LTDA	Crédito
3421.34.47.0323.01001	SERGIO SAPIO	Crédito	3453.33.06.0176.01001	UNISER SERVICOS E OBRAS LTDA	Crédito
3421.34.59.0598.01001	ANTONIO EDUARDO DE BARROS NEGER	Crédito	3453.33.24.0013.01001	UNISER SERVICOS E OBRAS LTDA	Crédito
3421.63.48.0094.01001	IZABEL DE BARROS ANTUALPA DIAS	Crédito	3453.33.24.0037.01001	UNISER SERVICOS E OBRAS LTDA	Crédito
3423.12.94.0032.01001	MAURICIO PAES LEME HENRY	Crédito	3453.33.24.0044.01001	UNISER SERVICOS E OBRAS LTDA	Crédito
3423.42.37.0403.01002	LUIZ ROBERTO ARAAGO PINTO	Crédito	3453.33.24.0051.01001	UNISER SERVICOS E OBRAS LTDA	Crédito
3423.51.49.0333.01001	ARMANDO STEFANO USUF	Crédito	3453.33.24.0058.01001	UNISER SERVICOS E OBRAS LTDA	Crédito
3424.24.48.0367.01001	ARY VIVALDO BURGER	Crédito	3453.33.24.0065.01001	UNISER SERVICOS E OBRAS LTDA	Crédito
3431.32.36.0158.14026	DENISE FUSCO	Crédito	3453.33.24.0079.01001	UNISER SERVICOS E OBRAS LTDA	Crédito
3431.43.91.0162.01001	MARIA RIBEIRO ROQUE	Crédito	3453.33.24.0086.01001	UNISER SERVICOS E OBRAS LTDA	Crédito
3431.63.00.0138.01001	FLORIVALDO PEREIRA PINTO	Crédito	3453.33.24.0093.01001	UNISER SERVICOS E OBRAS LTDA	Crédito
3432.12.30.0001.03001	ADALTON FERREIRA E OU	Crédito	3453.33.24.0100.01001	UNISER SERVICOS E OBRAS LTDA	Crédito
3432.14.47.0148.01001	COMERCIAL AUTOMOTIVA S/A.	Crédito	3453.33.24.0124.01001	UNISER SERVICOS E OBRAS LTDA	Crédito
3432.32.50.0428.01001	PAULO ROBERTO SIGRIST	Crédito	3453.34.68.0058.01001	ROGERIO DOS SANTOS	Crédito
3432.43.15.0012.06034	ANTONIO PEREIRA JUNIOR	Crédito	3453.34.68.0165.01001	MAURIZE TEIXEIRA DA SILVA	Crédito
3433.21.72.0420.01001	ANTONIO DONIZETI JANINI	Crédito	4113.44.11.0324.01001	EDUARDO ERCOLI	Crédito
3433.31.05.0080.01001	JOSE SANCHES NETO	Crédito	4151.63.22.0174.01001	DEBORAH MARÇAL BUENO DE ALMEIDA	Crédito
3433.31.47.0001.01001	JOSE CARLOS ALVARADO ISQUERDO	Crédito	4153.31.77.0328.01001	LUCIO MAGNO DE SOUZA	Crédito
3433.31.55.0550.01001	NARCISO SIGRIST	Crédito	4153.33.29.8030.01001	ANTONIO SALOMAO	Crédito
3433.62.33.0507.02024	NIUTENOR SILVA CAIRES	Crédito	4153.33.29.0225.01001	LUCILENE RODRIGUES DA SILVA	Crédito
3433.62.63.0267.01001	DAVID PITON	Crédito	4154.41.13.7010.00010	RODRIGO ALVES DOS SANTOS	Crédito
3434.11.26.0405.01001	CELSO CANAVEZI	Crédito	4154.42.90.0264.01001	ANTONIA APARECIDA DE FARIA	Crédito
3441.12.05.0265.00000	ASSOCIAÇÃO BATISTA BENEFICENTE E ASSISTENCIAL	Crédito	4311.51.85.0001.01001	MILHEM CARLOS FARHAT	Crédito
3441.14.40.0001.01001	CN EMPREEND. PART.LTDA.	Crédito	4311.61.54.0070.01001	EDNA APARECIDA FERREIRA	Crédito
3441.44.84.1964.01001	MAURICIO BENATTI FERRAMOLA	Crédito	4312.51.38.0332.01001	LOT JD BOTANICO DE CAMPINAS LTDA	Crédito
3442.41.32.0058.01001	ARLEM HUGO VIDAL DE NEGREIROS	Crédito	5211.31.94.0273.01001	ANTONIO CHAVES AMARAL	Crédito
3442.43.93.0213.01001	JULIO CESAR BARBOSA DE LIMA	Crédito			
3443.14.38.0146.01001	MARIA LEONICE M RODRIGUES E OUTROS	Crédito			
3443.14.57.0001.01001	VALTER CAPOVILLA	Crédito			
3443.53.23.0176.01001	ANTONIO FERREIRA	Crédito			
3443.53.58.0247.01001	PAULO SERGIO SILVA FIGUEIREDO	Crédito			
3443.62.95.0108.01001	CARLOS ROBERTO MORSELLI	Crédito			
3451.13.51.0040.01001	APARECIDO EVANGELISTA NOVAIS	Crédito			
3451.51.58.0060.01001	ASSOCIAÇÃO DE PAIS E AMIGOS DOS EXCEPCIONAIS APAE	Crédito			
3452.11.75.0203.01001	ARNALDO DE SOUZA MATOS	Crédito			
3452.11.77.0020.01001	GENESCO GOMES DE MEIRA	Crédito			
3452.24.41.0172.01001	AMAURY FRATTINI JUNIOR	Crédito			
3452.24.91.0061.00000	SILVIO LUIZ PIEROTTI	Crédito			
3452.31.40.0231.00000	GERSON KENJI AGATA	Crédito			
3452.31.77.0053.00000	VITORIO BIM	Crédito			
3452.33.05.0275.00000	EVANDRO CLEVELARO DESSUNTI	Crédito			
3452.33.13.0470.00000	JOSE RONALDO DA SILVA	Crédito			
3452.33.40.0001.00000	JORGE LUIS DELAQUA	Crédito			
3452.52.26.0159.00000	ARTUR HENRIQUE CAPELI	Crédito			
3452.52.45.0117.01001	JOAO LUIS CODOGNO	Crédito			
3452.52.58.0125.00000	WALDIR OSWALDO FAHL	Crédito			
3452.53.57.0203.00000	JUSSARA DE PAULA BAGGIO	Crédito			
3452.53.81.0248.00000	GILMAR SOARES DE QUEIROZ	Crédito			
3452.53.84.0166.00000	NILSON CREMONESE JUNIOR	Crédito			
3452.54.50.0227.00000	FABIO DOS SANTOS PINTO	Crédito			
3452.54.87.0196.00000	RICARDO BURGOS MACHADO	Crédito			
3452.61.02.0102.00000	PEDRO HENRIQUE REGAZZO	Crédito			
3452.61.42.0473.00000	REJANE DE PADUA RODRIGUES	Crédito			
3452.61.72.0165.00000	VANDERLEI JOSE JUNIOR	Crédito			
3452.61.72.0281.00000	MARIA CONCEPCION NITA DZIADAK	Crédito			
3452.61.74.0108.00000	MARIA DE LOURDES LEOCADIO LICCO	Crédito			
3452.61.81.0074.00000	FABIO DOS SANTOS MARQUES	Crédito			
3452.61.81.0394.01001	GLAUCO CARDOSO DOS SANTOS	Crédito			
3452.63.06.0329.00000	LUIS GUILHERME GALVAO CUNHA	Crédito			
3452.63.06.0437.00000	MILTON HISSASI KATAOKA	Crédito			
3452.63.17.0001.00000	MONICA DE CASSIA FREIRE GONDIN	Crédito			
3452.63.58.0389.00000	HUGO DE OLIVEIRA OLIMPIO	Crédito			
3453.24.85.0052.01001	UNISER SERVICOS E OBRAS LTDA	Crédito			
3453.24.85.0059.01001	UNISER SERVICOS E OBRAS LTDA	Crédito			
3453.24.85.0073.01001	UNISER SERVICOS E OBRAS LTDA	Crédito			
3453.24.85.0080.01001	UNISER SERVICOS E OBRAS LTDA	Crédito			
3453.24.85.0087.01001	UNISER SERVICOS E OBRAS LTDA	Crédito			
3453.24.85.0094.01001	UNISER SERVICOS E OBRAS LTDA	Crédito			
3453.24.85.0101.01001	UNISER SERVICOS E OBRAS LTDA	Crédito			
3453.24.85.0108.01001	UNISER SERVICOS E OBRAS LTDA	Crédito			
3453.24.85.0122.01001	UNISER SERVICOS E OBRAS LTDA	Crédito			
3453.24.85.0129.01001	UNISER SERVICOS E OBRAS LTDA	Crédito			
3453.24.85.0136.01001	UNISER SERVICOS E OBRAS LTDA	Crédito			
3453.24.85.0143.01001	UNISER SERVICOS E OBRAS LTDA	Crédito			
3453.24.85.0157.01001	UNISER SERVICOS E OBRAS LTDA	Crédito			
3453.24.85.0171.01001	CLAUDIA MARIA BISCOLA	Crédito			
3453.24.85.0185.01001	UNISER SERVICOS E OBRAS LTDA	Crédito			
3453.24.85.0192.01001	MARIA APARECIDA QUEIROZ	Crédito			
3453.24.85.0199.01001	UNISER SERVICOS E OBRAS LTDA	Crédito			
3453.24.85.0206.01001	VERA MARIA DA SILVA	Crédito			
3453.24.85.0213.01001	UNISER SERVICOS E OBRAS LTDA	Crédito			
3453.24.85.0220.01001	UNISER SERVICOS E OBRAS LTDA	Crédito			

Campinas, 10 de novembro de 2011
RODRIGO DE OLIVEIRA FERREIRA
DIRETOR DO DRI/SMF

IPTU / TAXAS IMOBILIÁRIAS - 2011

Edital de Notificação do Lançamento, conforme inciso IV, do artigo 21, combinado com o artigo 22 e artigo 23, ambos da Lei 13.104/2007.
O DIRETOR DO DEPARTAMENTO DE RECEITAS IMOBILIÁRIAS - DRI/SMF, no uso de suas atribuições legais, FAZ SABER que ficam os contribuintes e responsáveis pelos créditos tributários constituídos sobre os imóveis abaixo relacionados NOTIFICADOS do lançamento do Imposto Predial e Territorial Urbano - IPTU, correspondente ao exercício de 2011, constituído nos termos da Lei 11.111, de 26 de dezembro de 2001, alterada pelas Leis 12.176, de 27 de dezembro de 2004, 12.445, de 21 de dezembro de 2005, 12.514, de 31 de março de 2006, 13.209, de 21 de dezembro de 2007, 13.520, de 30 de dezembro de 2008, 13.764, de 23 de dezembro de 2009 e 13.893, de 27 de julho de 2010 e da Lei 12.446, de 21 de dezembro de 2005, e das Taxas Imobiliárias, nos termos das Leis 6.355, de 26 de dezembro de 1990 e 6.361, de 26 de dezembro de 1990, ficando especialmente cientificados que, em função do crédito apurado, o lançamento do exercício fiscal de 2011 foi QUITADO automaticamente, podendo em caso de discordância, oferecer impugnação até 20/12/2011, nos termos do art. 34 e art. 22, III, ambos da Lei nº 13.104, de 17 de outubro de 2007.

DEPARTAMENTO DE RECEITAS MOBILIÁRIAS**COORDENADORIA SETORIAL DE FISCALIZAÇÃO MOBILIÁRIA****Protocolo nº:** 1997/0/58749**Interessado:** José Paschoal Capello e sua esposa**Assunto:** Lançamentos de ISSQN - Serviços de Construção Civil - Guias de recolhimento nº. 000515/2006, 000520/2006 e 000521/2006.Com base no art. 145, inciso III do CTN anulo, de ofício, os lançamentos do ISSQN - Serviços de Construção Civil, publicados no DOM em **13/05/2006** - Guias de recolhimento nº. **000515/2006** (casa 01), **000520/2006** (casa 06) e **000521/2006** (casa 07), tendo em vista erro na identificação do sujeito passivo. O correto responsável tributário na data do fato gerador (constatação da conclusão da obra) é Jairo Bromberg. Campinas, 09 de novembro de 2011**HÉLIO PATRÍCIO DOS SANTOS**
Respondendo Pela CSFM - Matrícula 100.129-9**COORDENADORIA SETORIAL DE FISCALIZAÇÃO MOBILIÁRIA****Protocolo nº:** 2006/11/11921**Interessado:** Anjo Ramos & Dalri Comercial Ltda.- ME**Assunto:** Revisão de Lançamento de ISSQN - construção civil**Lançamentos nº:** 013006/2010 e 013007/2010**Sujeito Passivo:** Malady Regina Dalri

Com base no art. 145, inciso III, da Lei Federal nº 5.172/66 (CTN) e na manifestação fiscal, anulo, de ofício, os lançamentos do ISSQN - Construção Civil, publicado no D.O.M. de 18/12/2010 - Guia de Recolhimento nº 013006/2010 e 013007/2010, em vista do erro na identificação do sujeito passivo. O responsável tributário correto nas datas dos fatos geradores (constatação de conclusão da obra) é Cooperativa Habitacional de Araras.

Protocolo nº: 2011/10/19134**Interessado:** Cooperativa Habitacional de Araras**Assunto:** exclusão da dívida de ISSQN

Fica o interessado notificado que o objeto do requerimento encontra-se superado, tendo em vista que relativamente aos lançamentos do ISSQN-construção civil nº 960.003.368 e 220.006.411, os débitos encontram-se ajuizados e as funções desta Coordenadoria estão esgotadas, nos termos do art. 106 da Lei Municipal nº 13.104/07; relativamente ao lançamento nº 960.003.369 - o débito foi objeto de acordo (parcelamento) nos termos da Lei Municipal nº 13.016/07 (PIPT), o que implica confissão do débito, desistência de qualquer requerimento e renúncia a qualquer alegação administrativamente ou judicialmente e relativamente ao lançamento nº 004210/2007, foi efetuada a revisão de ofício do lançamento do ISSQN - construção civil nº 004210/2007, tendo sido declarada a sua nulidade no protocolo nº 1999/0/27289, conforme publicação no D.O.M. de 08/11/2011. Foi efetuada revisão de ofício nos lançamentos nºs 960.003.368, 960.003.369 e 220.006.411 e não foram identificados elementos que ensejassem a retificação/nulidade, nos termos do art. 149, VIII, da Lei Federal nº 5.172/66, os quais foram efetuados corretamente, em nome do sujeito passivo correto, proprietário do imóvel, nos termos do art. 11 da Lei Municipal nº 8.230/94, vigente na data da ocorrência dos fatos geradores, devendo os referidos lançamentos serem mantidos.

Campinas, 10 de novembro de 2011
HÉLIO PATRÍCIO DOS SANTOS
Respondendo Pela CSFM - Matrícula 100.129-9**DEPARTAMENTO DE RECEITAS MOBILIÁRIAS****Protocolo nº** 2011/10/15337**Interessado:** Heloisa Maria Antunes Dias**Assunto:** Encerramento Retroativo de Inscrição do ISSQN

Com base na disposição do art. 72 do Decreto Municipal nº 15.356/05, nos docu-

COORDENADORIA SETORIAL DE FISCALIZAÇÃO MOBILIÁRIA
EDITAL DE NOTIFICAÇÃO

Fica NOTIFICADO o Sujeito Passivo, na condição de Responsável Tributário, do lançamento do Imposto Sobre Serviços de Qualquer Natureza - ISSQN, incidente sobre os Serviços de Construção Civil e congêneres, apurado a partir do protocolo abaixo identificado, com fundamento na Legislação Tributária Municipal pertinente e suas alterações, especialmente o art. 2º, - subitens 7.02, 7.04 e 7.05 - da Lista de Serviços, art. 14 - incisos II e V, art. 22, art. 27 - inciso III, todos da Lei Municipal nº. 12.392/05, e a Resolução SMF nº. 001/08.

Pode o Sujeito Passivo pagar, parcelar ou impugnar, conforme art. 30 da Lei Municipal nº. 12.392/05 e art. 34 da Lei Municipal nº 13.104/07, no prazo de 30 (trinta) dias a contar da data em que se considera efetuada a notificação nos termos do art. 22, III da Lei Municipal nº 13.104/07.

mentos anexados aos autos e na manifestação do setor competente, **indeferido** o pedido de encerramento da inscrição nº 9-4 do Cadastro Municipal de Receitas Mobiliárias retroativamente a outubro/1999, por não haver prova plena do encerramento das atividades nessa data. **Autorizo** o encerramento da referida inscrição na data de 20/01/2009, a retificação do lançamento do ISSQN Ofício de 2009 para 1 (um) duodécimo/mês da alíquota anual e o cancelamento dos lançamentos de 2010 e 2011, tendo em vista a comprovação plena do encerramento das atividades a partir de 20/01/2009, de acordo com o disposto no art. 30, § 2º da Lei Municipal nº 12.392/05, no art. 64, § 2º, do Decreto Municipal nº 15.356/05 e no inciso II do art. 1º da IN nº 002/2009 - DRM/SMF. Com base nos artigos 42, 44, 66, 69 e 70 da Lei Municipal nº 13.104/07, **indeferido** o pedido de restituição do ISSQN pago em 31/03/2011, por não se tratar de imposto indevidamente pago. Considera-se notificada a interessada com a publicação desta, nos termos do inciso III do art. 22 da Lei Municipal nº 13.104/07, a qual poderá ter conhecimento do seu inteiro teor mediante agendamento de data e horário para vista do protocolado através do telefone (19) 3755-6000 ou protocolização de pedido de certidão no Protocolo Geral, na forma da legislação pertinente.**JOSÉ ALEXANDRE DA GRAÇA BENTO**
Diretor Do DRM/SMF**DEPARTAMENTO DE RECEITAS MOBILIÁRIAS****Contribuinte/Interessado:** Cappuccino Indústria e Comércio de Máquinas Ltda.

Face à determinação da Sra. Procuradora Municipal em despacho de 11/10/2011 e 18/10/2011 às fls. 13 verso e 14, e objetivando o cumprimento da decisão judicial nos autos do processo nº 2361/2005, 2ª VFP, determinamos a publicação da notificação abaixo, no Diário Oficial do Município:

Notificação

Objetivando o cumprimento da decisão judicial nos autos do processo nº 2361/2005, 2ª VFP, fica o interessado notificado a apresentar o(s) documento(s) a seguir relacionado(s), no Paço Municipal, 10º andar, sala 15, no horário das 9:00h às 16:00h, no prazo de 5 (cinco) dias a contar da publicação desta notificação:

1. Notas fiscais de Serviços emitidas no período de janeiro de 2002 a janeiro de 2006.
2. Livro Registro de Notas Fiscais, Recebimento e Utilização de Documentos Fiscais e Termos de Ocorrências que contenha a escrituração das notas fiscais indicadas no item 1.
3. Guias de recolhimento do ISSQN das competências de janeiro de 2002 a janeiro de 2006.

JOSÉ ALEXANDRE DA GRAÇA BENTO
Diretor Do DRM/SMF**COORDENADORIA SETORIAL DE FISCALIZAÇÃO MOBILIÁRIA**O Auditor Fiscal Tributário da Coordenadoria Setorial de Fiscalização Mobiliária, no uso de suas atribuições legais, **NOTIFICA** o contribuinte RENATO LUIZ AMBIEL (Responsável pelo 4º Oficial de Registro de Imóveis de Campinas - CNPJ Nº 05.676.112/0001-80 - no período de 29/09/2007 a 31/12/2008) - CPF Nº 016.563.528-26 - C.C.M. Nº 158.108-2, na forma disposta nos Artigos 19, 20, 21, 22, Inciso III, e Artigo 23 da Lei Municipal nº 13.104, de 17/10/2007, do Encerramento da Ação Fiscal, conforme Notificação nº 020/2011/LAS, referente a auditoria iniciada pelo Termo de Início de Fiscalização/Notificação nº 011/CART/AMMP/2010, de 10/12/2010, relativamente ao período de 29/SETEMBRO/2007 A DEZEMBRO/2008, sem caráter homologatório, tendo sido lavrados os Autos de Infração e Imposição de Multa de nºs 000844/2011 pelo descumprimento da obrigação acessória, bem como os de nºs 002196 e 002197/2011, pelo descumprimento de obrigação principal. Tal publicação motiva-se pelo fato de o contribuinte não se encontrar mais no endereço de cadastro, em virtude da substituição do Oficial responsável pelo Cartório, impossibilitando a notificação pessoal da parte interessada.**LOURENÇO ANTÔNIO DOS SANTOS**
Auditor Fiscal Tributário

INSCRIÇÃO MOBILIÁRIA	Nº DA GUIA DE RECOLHIMENTO	Nº DO PROTOCOLO	SUJEITO PASSIVO	SERVIÇO	ÁREA TRIBUTADA (M²)	FATO GERADOR	VALOR (R\$)
	013451/2011	2007/03/1906 906	NERY DE OLIVEIRA MERELES	CONSTRUÇÃO	81,00	31/12/2006	1.449,63
	013452/2011	1999/0/061792	ANTONIO CARLOS FRANQUINI	CONSTRUÇÃO	366,72	18/05/2006	8.774,72
	013453/2011	2004/10/07761	MAURO DOMINGUES DE ANDRADE	CONSTRUÇÃO	30,99	20/01/2006	713,83
193.900-9	013454/2011	2003/11/01049	VANIA PINHEIRO DEZEN	CONSTRUÇÃO	191,18	12/07/2011	4.403,69
170.967-4	013455/2011	2009/11/17428	ANGELITA APARECIDA DE OLIVEIRA	CONSTRUÇÃO	41,87	15/06/2011	749,34
	013456/2011	2002/10/04364	UNIÃO CENTRAL BRASILEIRA DA IGREJA ADVENTISTA DO SÉTIMO DIA	CONSTRUÇÃO	339,35	31/12/2006	6.348,04
191.700-5	013457/2011	2000/0/7380	MARIO LUIS MUNIZ	CONSTRUÇÃO	191,30	02/06/2011	4.406,46
	013458/2011	2002/10/04364	UNIÃO CENTRAL BRASILEIRA DA IGREJA ADVENTISTA DO SÉTIMO DIA	CONSTRUÇÃO	97,90	31/12/2008	1.831,36
	013461/2011	2004/10/5947	JOAQUIM GARCIA JUNIOR	CONSTRUÇÃO	40,35	31/12/2006	722,13
	013462/2011	2007/03/1927	ALDIVINO GONÇALVES DA SILVA	CONSTRUÇÃO	139,85	31/12/2006	3.221,34
	013464/2011	2002/000/51069	DOMINGOS ANTONIO BARBOSA	CONSTRUÇÃO	256,33	31/12/2007	6.349,79
	013465/2011	2001/00/47326	LUIS TADEU MANTOVANI SASSI	CONSTRUÇÃO	457,89	31/12/2007	10.816,55
	013468/2011	2001/0/5575	JOSÉ LUIZ DONIZETE SILVERIO	CONSTRUÇÃO	256,13	13/12/2006	6.344,84
	013469/2011	2001/0/73276	RODRIGO ALVES DOS SANTOS	CONSTRUÇÃO	38,30	21/07/2006	685,44
191.917-2	013470/2011	2011/11/02986	DEISE ROCHA DO PRADO	CONSTRUÇÃO	154,50	09/03/2011	3.827,27

164.737-7	013472/2011	2009/11/07827	ANTONIO OSCAR SILVA DE ALMEIDA LEITAO	CONSTRUÇÃO	632,98	16/08/2010	11.840,82
127.012-5	013473/2011	2005/11/06870	JSM EMPREENDIMENTOS COMÉRCIO E CONSTRUÇÕES LTDA	CONSTRUÇÃO	189,68	04/12/2007	4.369,14
127.444-0	013475/2011	2004/11/2585	YOLE BIONDI SANCHEZ	CONSTRUÇÃO	313,47	13/04/2007	7.765,26
	013476/2011	1960/0/15698	JOAO ANTONIO DE LIMA	CONSTRUÇÃO	165,80	29/11/2007	4.107,19
182.605-0	013477/2011	2010/11/8703	CAROLINA DE PAULA LEITE PALHARES	CONSTRUÇÃO	129,92	18/11/2010	2.992,61
123.864-7	013479/2011	2004/11/06945	RAUL MARTINS	CONSTRUÇÃO	50,17	23/05/2011	938,50
	013480/2011	2007/11/03126	HEITOR ORTOLAN NONNO	CONSTRUÇÃO	69,00	20/05/2008	1.234,87

Campinas, 10 de novembro de 2011
HÉLIO PATRÍCIO DOS SANTOS
 Respondendo Pela CSFM - Matrícula 100.129-9

COORDENADORIA SETORIAL DE FISCALIZAÇÃO MOBILIÁRIA

O Auditor Fiscal Tributário da Coordenadoria Setorial de Fiscalização Mobiliária, no uso de suas atribuições legais, **NOTIFICA** o contribuinte RENATO LUIZ AMBIEL (Responsável pelo 4º Oficial de Registro de Imóveis de Campinas - CNPJ Nº 05.676.112/0001-80 - no período de 29/09/2007 a 31/12/2008) - CPF Nº 016.563.528-26 - C.C.M. Nº 158.108-2, na forma disposta nos Artigos 19, 20, 21, 22, Inciso III, e Artigo 23 da Lei Municipal nº 13.104, de 17/10/2007, da LAVRATURA dos Autos de Infração e Imposição de Multa de nºs 000844/2011, pelo descumprimento de obrigação acessória, e os de nºs 002196 e 002197/2011, pelo descumprimento de obrigação principal, em relação ao ISSQN, podendo apresentar impugnação no prazo de 30 (trinta) dias. O Contribuinte poderá tomar vistas do processo no "Porta Aberta", situado no térreo do Paço Municipal, das 8h às 18h. Tal publicação motiva-se pelo fato de o contribuinte não se encontrar mais no endereço de cadastro, em virtude da substituição do Oficial responsável pelo Cartório, impossibilitando a notificação pessoal da parte interessada.

LOURENÇO ANTÔNIO DOS SANTOS
 Auditor Fiscal Tributário

JUNTA DE RECURSOS TRIBUTÁRIOS

DESPACHO DA PRESIDÊNCIA - JRT - 1º/11/2011

NOTIFICAÇÃO DE RECURSOS DE REVISÃO

PROTOCOLO 2009/10/18057

Interessada: PROSEGUR BRASIL S.A TRANSPORTADORA DE VALORES E SEGURANÇA

Recurso de Revisão: Protocolos 2010/10/48571

Recorrente: Representação Fiscal - JRT

Assunto: ISSQN - AIIM nº 001240/2009

Fica o presente recurso ADMITIDO nesta JRT, abrindo-se o prazo de 30 (trinta) dias para que a recorrente produza as suas alegações, como estipulado pelo artigo 78 da Lei Municipal 13.104/2007.

PROTOCOLO 2009/10/18057

Recorrente: PROSEGUR BRASIL S.A TRANSPORTADORA DE VALORES E SEGURANÇA

Recurso de Revisão: Protocolos 2011/10/00870

Assunto: ISSQN - AIIM nº 001240/2009

Este Recurso de Revisão fica admitido na JRT, nos termos do artigo 78, caput, sendo ele, como dito no § único desse mesmo artigo, remetido à Representação Fiscal para, no prazo de 30 (trinta) dias, contados das vistas que lhe forem abertas, manifestar as suas contrarrazões.

LUÍS FERNANDO GOMES TOJAL MATTOSO
 Presidente Da Junta De Recursos Tributários

JUNTA DE RECURSOS TRIBUTÁRIOS

CONVOCAÇÃO - 1ª CÂMARA

A Presidência da Junta de Recursos Tributários, com base na sua competência prevista no artigo 20, III e V, da Lei Municipal 8.129/94, convoca os Srs. Relatores da **1ª Câmara** e os Srs. Representantes Fiscais, para a reunião de caráter ordinário, a se realizar **ÀS 8H30MIN DO DIA 22/11/2011**, em primeira convocação, nos termos do Decreto Municipal 11.992/95 - Regimento Interno da JRT, no Palácio dos Jequitibás, localizado na Av. Anchieta, 200 - **8º andar - Sala de Reuniões**, para julgamento dos processos constantes da pauta abaixo:

01) PROTOCOLO 2009/03/12070

Recorrente: CPFL- COMPANHIA PIRATININGA DE FORÇA E LUZ

Recurso Voluntário: Protocolo 2011/10/4115

Tributo/Assunto: ISSQN - AIIM Nº 001531/2009

Relator(a): Adriana de Oliveira Juabre

02) PROTOCOLO 2009/10/22213

Recorrente: CARREFOUR COMÉRCIO E INDUSTRIA LTDA.

Recurso Voluntário: Protocolo 2009/10/40456

Tributo/Assunto: ISSQN - AIIM Nº 001287/2009

Relator(a): Adriana de Oliveira Juabre

03) PROTOCOLO 2010/03/07160

Recorrente: RADIOVISION SERV. ESPECIALIZADOS NAS ÁREAS RADIOLÓGICAS E ENFERMAGEM LTDA.

Recurso Voluntário: Protocolo 2011/10/24969

Tributo/Assunto: ISSQN - AIIM Nº 001870/2010

Relator(a): Adriana de Oliveira Juabre

04) PROTOCOLO 2010/03/60283

Recorrente: DLC DESENVOLVIMENTO DE SISTEMAS DE INFORMÁTICA LTDA.

Recurso Voluntário: Protocolo 2010/10/46669

Tributo/Assunto: ISSQN - AIIM Nº 02494e/2010 - Série E

Relator(a): Paulo César Adani

05) PROTOCOLO 2010/03/60725

Recorrente: VLADIMIR NATAL FONTANA CARRILLI REPRESENTAÇÕES EEP

Recurso Voluntário: Protocolo 2010/10/39295

Tributo/Assunto: ISSQN - AIIM Nº 02936e/2010 - Série E

Relator(a): João Batista Borges

06) PROTOCOLO 2010/03/60880

Recorrente: ARTNUTRI FORNECIMENTO DE ALIMENTOS PREPARADOS

LTDA. - ME

Recurso Voluntário: Protocolo 2010/10/43410

Tributo/Assunto: ISSQN - AIIM Nº 03091e/2010 - Série E

Relator(a): Paulo César Adani

07) PROTOCOLO 2010/10/34563

Recorrente: JOCELINA EDEMEA TAVARES LUPINACCI

Recurso Voluntário: Protocolo 2011/10/16715

Tributo/Assunto: IPTU - Isenção Tributária

Relator(a): Naiara Borges de Campos

08) PROTOCOLO 2010/10/49038

Recorrente: LUIZ FERNANDO SOARES

Recurso Voluntário: Protocolo 2011/10/16754

Tributo/Assunto: IPTU - Isenção Tributária

Relator(a): Flávio Antonio Baptista

OBSERVAÇÃO - Como previsto no Regimento Interno da JRT: a) os julgamentos adiados serão incluídos nos trabalhos da próxima Sessão desta Câmara, independente de nova publicação de pauta (artigo 17, § 2º); b) a sustentação oral se dará conforme o artigo 23.

REGINA HELENA COSTELLA

Vice-Presidente Da Junta De Recursos Tributários

SECRETARIA DE MEIO AMBIENTE

SECRETARIA MUNICIPAL DE MEIO AMBIENTE

SECRETARIA DE MEIO AMBIENTE

Protocolado: 2011/10/27399

Interessado: Raquel Telles de Moreira Sampaio

Solicitamos o comparecimento da interessada acima, ou seu representante legal, à Secretaria Municipal de Meio Ambiente, Av. Anchieta nº 200 - 19º andar, para tomar ciência de Parecer no protocolado 2011/10/27399.

Obs: Fazer agendamento com a Sra. Andréa (telefone 2116-0658).

Campinas, 10 de novembro de 2011

DRA. VALÉRIA MURAD BIROLLI

Secretaria Municipal De Meio Ambiente

CONVOCAÇÃO

LICENCIAMENTO AMBIENTAL

Prot.: 2011/10/48.367

Int.: Tecpek Indústria e Comércio de Produtos Eletrônicos Ltda.

Para que possamos dar continuidade ao prot. acima citado, faz-se necessário o atendimento ao Decreto nº 17.261 de 08/02/11, em seu artigo 32, § 1º. Convocamos a empresa e/ou seu representante legal para, num prazo máxima de 30(trinta) dias a contar desta publicação, apresentar docs. abaixo para ser analisado por esta S.M.M.A., conforme já informamos através de (e-mail em 10/11/2011) ao Sr. Olympio de Andrade Jr.).

- 1.) apresentar planta baixa aprovada pelo D.U.,
- 2.) ART da planta apresentada e distribuição física dos equipamentos.

Campinas, 10 de novembro de 2011

MATHEUS JOSÉ VEGETI MENEGUETTI

Chefe Do Setor De Controle E Licenciamento Ambiental

SECRETARIA DE PLANEJAMENTO

SECRETARIA MUNICIPAL DE PLANEJAMENTO E DESENVOLVIMENTO URBANO

CMDU - CONSELHO MUNICIPAL DE DESENVOLVIMENTO URBANO

EDITAL DE CONVOCAÇÃO INSCRIÇÃO PARA VAGAS REMANESCENTES TITULAR E SUPLENTES

ASSEMBLÉIA PARA ELEIÇÃO DAS ENTIDADES QUE INTEGRARÃO O CONSELHO MUNICIPAL DE DESENVOLVIMENTO URBANO - GESTÃO 2011/2015.

ALAIR ROBERTO GODOY, Secretário Municipal de Planejamento e Desenvolvimento Urbano e Presidente do Conselho Municipal de Desenvolvimento Urbano, nos termos das atribuições conferidas pelas Leis Municipais nº 6.426 de 12 de abril de 1991 e Lei nº 8.342 de 30 de maio de 1995, **DECLARA** aberta as inscrições para complementação de vagas remanescentes na gestão de 2011/2015, para Entidades descritas a saber:

INSCRIÇÃO

As entidades interessadas deverão se inscrever de **09 a 30 de novembro de 2011**, das 10h00 às 12h00 e das 14h00 às 17h00, na Secretaria do Conselho, 19º andar, Paço Municipal (Av. Anchieta, 200 - centro), para ocupar as vagas dos segmentos abaixo descritos e apresentar os documentos a seguir:

- I - Segmento Popular, onde participam Associações de Moradores, Sabs, Conselhos Populares e Movimentos Populares - **1 (uma) vaga de titular e 8 (oito) vagas suplentes;**
- II - Segmento Ecológico, onde participam entidades de defesa e controle ambiental - **1 (uma) vagasuplente;**
- III - Segmento Empresarial, por suas entidades representativas - **4 (quatro) vagas suplentes;**
- IV - Segmento Técnico-Profissional, integrado pelas entidades profissionais repre-

sentativas - **7 (sete) vagas suplentes.**

Cópia do estatuto e ou regimento interno registrado em cartório;

Cópia da Ata da Assembleia que elegeu a diretoria com duração de mandato, ou outro documento que comprove a sua eleição, registrado em cartório;

Carta da entidade nomeando, de acordo com o estatuto, representante para participar da eleição;

Carta da entidade nomeando um titular e dois suplentes com respectivo e-mail e telefone.

ELEIÇÃO

As entidades inscritas e habilitadas serão comunicadas da data e local para a realização da Assembleia de Eleição do Conselho, onde serão eleitas entre seus pares, as entidades titulares e suplentes que irão ocupar as vagas.

A posse da entidade eleita na titularidade do Segmento Popular será em dezembro.

As Assembleias serão instaladas em primeira chamada com 50% dos inscritos e em segunda chamada, após 30 minutos, com qualquer número de participantes, atendendo ao disposto do § 2º do artigo 12 da Lei nº 6.426 de 12 de abril de 1991.

Informações: 2116-0442 / e-mail cmdu@campinas.sp.gov.br

Campinas, 08 de novembro de 2011
ALAIR ROBERTO GODOY
 Presidente CMDU

SECRETARIA DE RECURSOS HUMANOS

SECRETARIA MUNICIPAL DE RECURSOS HUMANOS

COMUNICADO - EGDS

A Escola de Governo e Desenvolvimento do Servidor apresenta sua programação para cursos CATHO ON LINE, última turma, com início em 15/11. São 51 cursos!!! Aproveitem!!!! última chamada!!! Se voce completar um bloco, por área específica, terá o certificado comm carga horária total do bloco!!! São pontos válidos para sua progressão, para o plano de cargos !!!.

Veja abaixo os blocos por área e todas as ofertas de capacitação:

CURSOS EGDS E CATHO ONLINE

APROVEITAM!!! INSCRIÇÕES ABERTAS PARA 51 CURSOS ON LINE COM INÍCIO EM 15 DE NOVEMBRO!!!

ÚLTIMA TURMA

Capacitação técnica na área de Recursos Humanos

Gestão de Equipes
 Liderança
 Estratégias de Avaliação de Pessoas
 Administração de Recursos Humanos
 Gestão de Pessoas
 Administração Estratégica
 Departamento Pessoal Modelo
 Gestão de Cargos e Estratégias de Remuneração

Capacitação técnica na área de Atendimento

Como influenciar pessoas
 Negociação
 Etiqueta empresarial
 Excelência no atendimento
 Gestão de Tempo
 Redação Empresarial
 Técnicas de vendas
 Memorização
 Telemarketing: a chave para o sucesso
 Secretaria Executiva
 Logística
 Marketing de relacionamento e CRM

Capacitação técnica Marketing e Vendas

Negociação

Técnicas de vendas

Marketing de Serviços

Como elaborar contratos

Aumentar vendas utilizando e-mail marketing

Administração de compras

Gestão de Representantes Comerciais

Capacitação técnica na área de Desenvolvimento Gerencial

Gestão de Equipes

Liderança

Administração Estratégica

6 sigma

Gestão de projetos

Direito Empresarial

Marketing Estratégico

Gestão de Tecnologia da Informação

Tendências em Gestão Empresarial

Finanças Aplicadas a Empresas

Gerencia de Marketing

Tendências em Gestão Empresarial

Capacitação técnica na área de Desenvolvimento Profissional

Gestão do Tempo

Como influenciar pessoas

Memorização

Etiqueta Empresarial

Apresentações em Público

Negociação

Redação Empresarial

Leitura Dinâmica

Planejamento e Gestão de Carreira

Como elaborar propostas comerciais

Como realizar eventos de sucesso

Metodologia Científica

Capacitação técnica na área de Finanças

Contabilidade Financeira e Gerencial

Gerência Financeira na Prática

Fluxo de Caixa

Orçamento Empresarial

Auditoria Contábil e Financeira

Como cobrar inadimplentes

Economia

Como reduzir custos em telefonia

Como reduzir custos em energia elétrica

Redução de custos e soluções em Telefonia e Dados

Como investir na bolsa de valores

Finanças

Matemática financeira

Esclarecimentos: Telefones: **3236 - 6982**, com *Rosário*, ou **3236 - 8874**, com *Marisa*. Ou ainda através do e-mail: **marisa.cordoba@campinas.sp.gov.br**, **maria.silva@campinas.sp.gov.br**

Todas as inscrições poderão ser feitas através do nosso link: **https://smrh1.campinas.sp.gov.br/cursos_egds/**

Informações gerais: **19 32369561**, rh.egds@campinas.sp.gov.br

Campinas, 08 de novembro de 2011
MARISA CORDOBA AMARANTES
 Coordenador Setorial
NILSON JOSÉ BALBO
 Diretor

COMUNICADO - EGDS

A Escola de Governo e Desenvolvimento do Servidor os convida para a última programação do ano: são: 29 Cursos, 31 ações de treinamento presenciais, mais 51 no formato EAD (à distancia). aproveite!!!.

I - CURSOS VOLTADOS AO PROCESSO DE AVALIAÇÃO DE DESEMPENHO:

01- AFINANDO AS COMPETÊNCIAS: Saber, Fazer e Agir.

Carga Horária: 4 horas.

Datas oferecidas para turmas na EGDS:

Data: 24 de novembro

Horário: 13h30 às 17h30

Outras datas podem ser disponibilizadas para realização no local de trabalho. Contatar-nos.

Temas: Comunicar e estimular as competências, habilidades e atitudes necessárias para o desenvolvimento pessoal e profissional dos servidores. Curso altamente motivacional.

Público Alvo: Todos os servidores da PMC.

02- DECIFRANDO AVALIAÇÃO DE DESEMPENHO**Carga Horária:** 4 horas.**Data:** 25 de novembro**Horário:** 13h30 às 17h30**Obs.:** Esclarecimentos sobre o sistema de avaliação da PMC, com participação da Titulação.**Temas:** conceitos, objetivos da avaliação de desempenho; benefícios: para os funcionários, para a organização; Processo de Avaliação de Desempenho na PMC / O ato de avaliar, Erros na avaliação; Acompanhamento e feedback; Planejando o dia da avaliação.**Público Alvo:** Todos os servidores da PMC.**II - CURSOS VOLTADOS A GESTÃO****(Secretários, Diretores, Supervisores demais cargos de Liderança):****03. REFLEXÕES DE LIDERANÇA: MÓDULO - “QUATRO PILARES DA LIDERANÇA “****Carga Horária:** 03 horas.**Data:** 30 de novembro.**Horário:** 08h30 às 11h30.**Temas:** Liderança inspiradora, Estratégias para Liderança, Conceito de mentor ambiental como um líder, desenvolvimento de planejadores.**Público-alvo:** Diretores, Coordenadores, Chefes de Setor e demais cargos de chefia.**04. GESTÃO DO TEMPO****Carga Horária:** 08h00**Data:** 21 e 23 de novembro.**Horário:** 13h30 às 17h30.**Temas:** Como ter uma gestão eficaz: administre sua agenda / estabeleça prioridade / gerencie seu tempo. Ferramentas para uma boa administração.**Público-alvo:** Todos os servidores da Rede Municipal.**III - CURSOS VOLTADOS AO APRIMORAMENTO DE COMPETENCIAS TÉCNICAS:****05. ATUALIZAÇÃO ORTOGRÁFICA****Carga Horária:** 7h30**Datas:** 21 e 28 de novembro.**Horário:** 08h15 às 12h**Temas:** Acordo ortográfico da Língua Portuguesa: A reforma ortográfica prevê mudanças na língua portuguesa, como o fim do trema, a supressão de consoantes, novas regras para o emprego do hífen, inclusão das letras W, K e Y ao idioma, além de novas regras de acentuação. O curso compreende toda a Reforma Ortográfica.**Público-alvo:** Servidores que atuam com a comunicação escrita, com nível médio e superior.**06. ADAPTAÇÃO DE MATERIAIS NA EDUCAÇÃO INFANTIL, NUMA PERSPECTIVA INCLUSIVA.****Carga Horária:** 03h00**Data:** 28 de novembro.**Horário:** 8h30 às 11h30**Temas:** Conceitos gerais de deficiência auditiva / visual / intelectual / múltipla sensorial / surdo / cegueira e adaptação de materiais para inclusão.**Público-alvo:** Servidores Municipais que atuam na Educação Infantil e afins.**07. OFICINA DE JOGOS COOPERATIVOS E DINÂMICAS DE GRUPO.****Carga Horária:** 03 horas.**Data:** 29 de novembro.**Horário:** 14h às 17hs.**Temas:** Vivência de Jogos Cooperativos e Dinâmicas de Grupo. Os encontros são mensais e tem como foco a “experimentação”. Jogos & dinâmicas são vivenciados pelo grupo para validação como ferramenta de desenvolvimento de pessoal a partir dos objetivos propostos.**Público-alvo:** Todos os servidores da PMC, principalmente aqueles que atuam com grupos de aprendizagem e desenvolvimento de equipes.**08. BRINCAR DE APRENDER: DESENVOLVIMENTO INFANTIL.****Carga Horária:** 03 horas.**Data:** 23 de novembro.**Horário:** 14h00 às 17h00.**Objetivos:** História da Educação Infantil / A Infância / A Criança / O Brincar / O Brinquedo e a Brincadeira / O Desenvolvimento Infantil de 0 a 2 anos / O Desenvolvimento Infantil de 02 à 04 anos / O Desenvolvimento Infantil de 04 à 06 anos.**Público Alvo:** Agentes de Educação Infantil da Prefeitura Municipal de Campinas**09. ELIMINAÇÃO DE DOCUMENTOS****Carga Horária:** 06h30**Data:** 25 de novembro.**Horário:** 8h30 às 16h00.**Temas:** Legislação Federal e as normas e procedimentos oficiais para eliminação de documentos públicos. Noções para elaboração de Tabela de Temporalidade de Documentos. Serão abordadas a Lei Federal 8.159/91, os decretos municipais nº 15.425/06, nº 15.874/07, nº16.122/08, nº 16.993/10 e nº 17.027/10 e a Ordem de Serviço 627/07.**Público alvo:** Todos os servidores da Rede Municipal.**10. TROCAÇÃO DE HISTÓRIAS****Carga Horária:** 2h**Data:** 18 de novembro**Horário:** 8h30 às 10h30**Data:** 28 de novembro**Horário:** 14h às 16h**Temas:** Reflexões e dicas sobre a “contação de estórias”.

História da contação; Grandes contadores; Identificação do contador; Conhecimento do público e faixa etária; Objetos de uso na contação; Utilização da voz; Tipos de apresentação de história.

Público-alvo: Todos os servidores da Rede Municipal**IV - CURSOS VOLTADOS AO APRIMORAMENTO DE COMPETENCIAS COMPORTAMENTAIS:****11. LIMITE SEM LIMITES: “CONHEÇA-TE A TI MESMO”.****Carga Horária:** 04h00**Data:** 22 e 29 de novembro**Horário:** 9h00 às 11h00**Temas:** Relações interpessoais / Conceito de Limite / Entendendo Freud / A magia de Winnicott.**Público Alvo:** Todos os servidores da Rede Municipal.**12. COMPORTAMENTO ASSERTIVO: ACERTE NO ALVO!****Carga Horária:** 4h00**Data:** 29 de novembro**Horário:** 13h30 às 17h30**Temas:** Assertividade: conceitos e paradigmas / Estilos de Ação / Comunicação / As influências do nosso comportamento / Como pensar assertivamente / Como agir assertivamente / Como agir assertivamente / A implementação do comportamento assertivo em nossa vida.**Público Alvo:** Todos os servidores da Rede Municipal.**13. APRENDENDO COM OS FILMES -****TEMA: “O amor acontece: Superação “****Local:** EGDS.**Carga Horária:** 03 horas.**Data:** 29 de novembro**Horário:** 08h30 às 11h30.**Temas:** mudanças / superação / lidando com o aqui e agora.**Público alvo:** Todos os servidores da Rede Municipal.**14. APRENDENDO COM OS FILMES.****TEMA: “ GUERRA DO ARCO ÍRIS : IMPORTÂNCIA DA COOPERAÇÃO.”****Local:** EGDS.**Carga Horária:** 03 horas.**Data:** 22 de novembro**Horário:** 13h30 às 16h30**Temas:** Importância da união, da cooperação entre as equipes / Respeito às opiniões dos outros / Trabalhar diversidade combatendo qualquer tipo de discriminação.**Público alvo:** Todos os servidores da Rede Municipal**15. FAÇA E ACONTEÇA NO SEU EVENTO: CONCEITOS BÁSICOS****Carga Horária:** 6h**Data:** 21 e 28 de novembro.**Horário:** 13h30 às 16h30**Temas:** Conceito de Evento / Segmentos, classificações e tipologia de eventos / Processo de planejamento: desde a captação até a avaliação / Competências pessoais do profissional de Eventos.**Obs.:** Este curso será pré requisito para o curso “Formação de Cerimonialista”(fev /2012).**Público-alvo:** Servidores Municipais que atuam com Eventos em suas unidades.**16. CONVERSANDO A GENTE SE ENTENDE****Carga Horária:** 3h**Data:** 22 de novembro**Horário:** 8h30 às 11h30**Temas:** Relacionamento Interpessoal no Trabalho / Os Fatores do bom Relacionamento / Auto-conhecimento e Empatia: chaves para o bom relacionamento / A Competência Interpessoal / Usando a Inteligência Interpessoais / A Comunicação Assertiva / Falhas de Comunicação: como evitá-las / Percepção e Comunicação.**Público-alvo:** Todos os servidores da Rede Municipal.**17. SAÚDE EMOCIONAL E FINANCEIRA****Carga Horária:** 14h.**Data:** 16, 23, 30 de novembro e 06 de dezembro.**Horário:** 08h30 às 12h00.**Objetivos:** Significado do dinheiro em nossa formação / consumo X consumismo / riscos de se tomar um consumidor compulsivo / como manter sua saúde financeira Consumidor x Fornecedor: Histórico / Código / Direitos / Contratos / Prazos.**Público-alvo:** Todos os servidores da PMC.**18. INSTRUÇÕES BÁSICAS SOBRE AGRESSÃO FAMILIAR****Carga Horária:** 03h.**Data:** 16 de novembro.**Horário:** 09h00 às 12h00.**Data:** 23 de novembro.**Horário:** 13h30 às 16h30.**Objetivos:** O que é a violência Intrafamiliar / tipos de violência / possibilidades de enfrentamento e instituições que oferecem suporte e apoio.**Público-alvo:** Todos os servidores da PMC.**19. DIVERSIDADE E CIDADANIA - MÓDULO JOVEM****Carga Horária:** 6h**Data:** 30 de novembro.**Horário:** 09h00 às 16h00.**Objetivos:** Promover as políticas de juventude como instrumento estratégico para construção da cidadania integrados jovens, esses como atores para o desenvolvimento da sociedade e para o combate às desigualdades existentes.**Público-alvo:** Todos os servidores, especialmente aqueles que atuam no atendimento à população.**20. DIVERSIDADE E CIDADANIA - MÓDULO POLÍTICAS PÚBLICAS DE INCLUSÃO****Carga Horária:** 6h**Data:** 23 de novembro.**Horário:** 09h00 às 16h00.**Objetivos:** Reconstruindo a História sobre Laicidade dos Estados / Brasil Estado Democrático de Direito / O que são Políticas Públicas / Preceitos Constitucionais e a Promoção da Igualdade Étnico - Racial no Brasil / Racismo Institucional - Modelo de Gestão.**Público-alvo:** Todos os servidores da Rede Municipal.**21. ENFRENTANDO O DESAFIO DE FALAR EM PÚBLICO****Carga Horária:** 3h**Data:** 30 de novembro.**Horário:** 13h30 às 16h30.

Objetivos: Possíveis causas do medo / itens importantes para uma boa apresentação / linguagem e postura corporal adequadas / apresentação pessoal / criação de apresentação e conteúdo.

Público-alvo: Todos os servidores da Rede Municipal.

22. ADMINISTRAÇÃO DE CONFLITOS

Carga Horária: 16h

Data: 21 e 23 de novembro.

Horário: 08h30 às 17h30.

Objetivos: Ferramentas para a administração de conflitos interpessoais / comunicação, assertividade, relação interpessoal, integração e o espírito de equipe, aprimoramento das competências de Liderança, Coaching, Feedback, Comunicação Interpessoal.

Público-alvo: Todos os servidores da Rede Municipal.

23. O SIGNIFICADO INDIVIDUAL DO TRABALHO

Carga Horária: 02h30

Data: 30 de novembro.

Horário: 14h00 às 16h30.

Objetivos: Importância do reconhecimento da dimensão individual / promoção da identidade laboral / melhora de relacionamentos pessoais / instrumentalização para a prática preventiva / desenvolvimento de atividades pró-ativas em relação às situações cotidianas do trabalho.

Público-alvo: Todos os servidores da Rede Municipal.

24. REPASSES PÚBLICOS AO TERCEIRO SETOR - INSTRUÇÃO E PRESTAÇÃO DE CONTAS

Carga Horária: 12h

Data: 11, 18, 25 de novembro e 02 de dezembro.

Horário: 09h00 às 12h00.

Objetivos: informar os gestores de convênios e responsáveis pelo gerenciamento de repasses ao terceiro setor, sobre as regras de prestação de contas estabelecidas pelo Tribunal de Contas do Estado de São Paulo.

Público-alvo: Gestores de contrato e demais funcionários que atuam nesta área.

V - CURSOS E VIVENCIAS PARA A PREVENÇÃO AO ESTRESSE, QUALIDADE DE VIDA, CUIDADOS AO SERVIDOR:

25. CON-VIVER - MÓDULO RODA DE DANÇA CIRCULAR DOS POVOS

Carga Horária: 4h30

Data: 18, 25 de novembro e 02 de dezembro.

Horário: 9h30 às 11h00

Temas: Meditação ativa para a "Paz e Tolerância"; o dançar como fator de harmonização, descontração, meditação e integração, vinculada as técnicas de saúde integrativa

Público-alvo: Todos os servidores da Rede Municipal.

26. CON-VIVER: MÓDULO BIODANZA - UM ENCONTRO COM A QUALIDADE DE VIDA

Carga Horária: 6h

Data: 17 e 24 de novembro

Horário: 14h30 às 17h30

Temas: Despertar e estimular no indivíduo a busca pelo auto-conhecimento, pela responsabilidade e necessidade do auto-cuidado, a percepção dos limites e dos "deslimites" de si e do próximo através de seu corpo. Busca otimizar sua qualidade de vida e as relações familiares, de trabalho e sociais.

Público-alvo: Todos os servidores da Rede Municipal.

27. POSTURA CORPORAL: ORIENTAÇÕES E PREVENÇÃO DE DORES

Carga Horária: 2h

Data: 16 de novembro

Horário: 9h00 às 11h00

Temas: Fisiologia ANATOMIA da coluna, alterações posturais e doenças decorrentes, causas de dores na coluna e como preveni-las, correções posturais e qualidade de vida.

Público-alvo: Todos os servidores da Rede Municipal.

28. INTRODUÇÃO À DANÇA CIRCULAR

Carga Horária: 6h00.

Datas: 17 e 24 de novembro

Horário: 14h00 às 17h00

Temas: História do movimento das Danças Circulares do Brasil / Significado das Rodas de Dança / Iniciação à focalização das danças.

Público-alvo: Todos os servidores da Rede Municipal.

VI - PROGRAMA MOTIVACIONAL: *Imperdível!*

29. PALESTRA: "A ARTE DE CONQUISTAR METAS E FORTALECER RELAÇÕES"

CONSULTORA: HELOISA CAPELAS

Mini-Currículo: A consultora é especializada no desenvolvimento do potencial humano por meio do estímulo da Competência Emocional. Uma das autoras do livro "Ser + Inovador em RH". É Coach, Master Practitioner em PNL, Especialista em Psicodinâmica Aplicada aos Negócios e em Processos Transformativos. Atua também como palestrante nacional e internacional, pelo Hoffman Institute Internacional. É sócia diretora do Centro Hoffman, no Brasil.

Salão Vermelho do Paço Municipal de Campinas.

Carga Horária: 2h00

Data: 24 de novembro

Horário: 9h00 às 11h00.

Objetivos: Nova consciência nos relacionamentos / Reconhecer o "Eu" e o "Outro" / Inteligência Emocional / Capacidade de ouvir / Reconhecer e Aceitar as diferenças / Empatia / Consciência do seu nível de influência / Desconstrução de paradigmas.

Público Alvo: Todos os servidores da Rede Municipal.

VI - CURSOS À DISTANCIA (EAD / ON LINE).

APROVEITAM!!! INSCRIÇÕES ABERTAS PARA 51 CURSOS ON LINE COM INÍCIO EM 11 DE NOVEMBRO!!! VOCÊ TERÁ ATÉ 12/12 PARA CONCLUIR NO MÍNIMO TRES DAS OFERTAS! APROVEITE PARA, ALÉM DO APRIMORAMENTO, TER UM DIFERENCIAL PARA O PLANO DE CARGOS!

ÚLTIMAS TURMAS!!!

- ? 1) Administração de Compras
- ? 2) Administração de Recursos Humanos
- ? 3) Administração Estratégica
- ? 4) Apresentações em Público
- ? 5) Auditoria Contábil e Financeira
- ? 6) Aumentar Vendas Utilizando E-mail Marketing
- ? 7) Como Cobrar Inadimplentes
- ? 8) Como Elaborar Contratos
- ? 9) Como Elaborar Propostas Comerciais
- ? 10) Como Influenciar Pessoas
- ? 11) Como Realizar Eventos de Sucesso
- ? 12) Como Reduzir Custos em Telefonia
- ? 13) Como Reduzir Custos em Energia Elétrica
- ? 14) Contabilidade Financeira e Gerencial
- ? 15) Departamento Pessoal Modelo
- ? 16) Direito Empresarial
- ? 17) Economia
- ? 18) Estratégias de Avaliação de Pessoas
- ? 19) Etiqueta Empresarial
- ? 20) Excelência no Atendimento
- ? 21) Finanças Aplicadas a Empresas
- ? 22) Fluxo de Caixa
- ? 23) Gerência de Marketing
- ? 24) Gerência Financeira na Prática
- ? 25) Gestão da Tecnologia da Informação
- ? 26) Gestão de Cargos e Estratégias de Remuneração
- ? 27) Gestão de Equipes
- ? 28) Gestão de Projetos
- ? 29) Gestão de Pessoas
- ? 30) Gestão do Tempo
- ? 31) Leitura Dinâmica
- ? 32) Liderança
- ? 33) Logística
- ? 34) Marketing de Relacionamento e CRM
- ? 35) Marketing de Serviços
- ? 36) Marketing Estratégico
- ? 37) Matemática Financeira
- ? 38) Memorização
- ? 39) Negociação
- ? 40) Orçamento Empresarial
- ? 41) Planejamento e Gestão de Carreira
- ? 42) Redação Empresarial
- ? 43) Redução de Custos e Soluções Telefonia e Dados
- ? 44) Secretária Executiva
- ? 45) Técnicas de Vendas
- ? 46) Telemarketing: A Chave para o Sucesso
- ? 47) Tendências em Gestão Empresarial
- ? 48) 6 Sigma
- ? 49) Metodologia científica
- ? 50) Como investir na bolsa de valores
- ? 51) Gestão de Representantes Comerciais

Todas as inscrições poderão ser feitas através do nosso link: https://smrh1.campinas.sp.gov.br/cursos_egds/

Informações gerais: 19 32369561, rh.egds@campinas.sp.gov.br

Campinas, 08 de novembro de 2011
MARISA CORDOBA AMARANTES
 Coordenador Setorial
NILSON JOSÉ BALBO
 Diretor

PROCESSO SELETIVO - EDITAL 001/2011

AGENTE COMUNITÁRIO DE SAÚDE

A Secretaria de Recursos Humanos da Prefeitura Municipal de Campinas convoca os candidatos abaixo relacionados, por ordem de classificação, a comparecerem **dia 18/11/11 (sexta-feira), às 9h00, no Salão Vermelho do Paço Municipal - Av. Anchieta, 200 - Centro - Campinas**, para realização de reunião de preenchimento de vagas.

Os candidatos deverão comparecer à reunião munidos de documento original de Identidade - R.G. A ausência implicará na perda dos direitos legais decorrentes do Concurso Público.

Não será permitida a presença de acompanhantes no local da reunião.

CS DR. PEDRO AGAPIO A. NETO (BALÃO DO LARANJA)		
CLA	NOME	DOCUMENTO
1	GILDOMAR ALEXANDRE SANTIAGO	394480181
2	LUIZ MARTIN DE SAMPAIO ABREU	87615307

CS INTEGRAÇÃO		
CLA	NOME	DOCUMENTO
1	MICHELE CRISTINA LOPES SECCO DE SOUZA	427958933
2	LARISSA NOGUEIRA	482045231
3	MARCO ANTONIO RODRIGUES	135897117
4	ANA MARIA GONCALVES MACHADO DOS SANTOS	172435985

5	CARLA RAMELLO ALONSO	443486396
6	NEUSA FERREIRA DA SILVA GONCALVES	195310172

CS IPAUSSURAMA		
CLA	NOME	DOCUMENTO
1	GILCEIA MARIA FREITAS NUNES COELHO	MG13531783
2	VANI SANDRA SANTOS FERNANDES	336878989
3	MARCELA DE JESUS MENDES	348337450

CS ITAJAÍ		
CLA	NOME	DOCUMENTO
1	ERIC WANDER FERREIRA	340082409
2	DIEGO GUSTAVO YAMAGUCHI GIL	411176456

CS JARDIM FLORENCE		
CLA	NOME	DOCUMENTO
1	MICHELLE CRISTINA DE ALMEIDA COSTA	44717180X
2	GRISelda AMARAL ALMEIDA DE OLIVEIRA	271479905
3	GILSA APARECIDA SILVA	M4009083
4	ARIENES DE JESUS ALVES	544558261
5	MARCIA APARECIDA SANTOS	15315498
6	ISABEL CRISTINA DE OLIVEIRA	25414732X
7	SILVANA LOPES DA COSTA	278650144
8	DAVID RESENDE DE OLIVEIRA	336454375
9	ROSINEIRY DE LOURDES GONCALVES	18948227
10	ZENAIDE PAZETO DO PRADO	379914633
11	MAOTSETUNG FERNANDES DOS REIS	346921521
12	JOSIANE DE OLIVEIRA GONDINHO	414840288

CS LAURA SIMÕES C. AMICUCCI (PERSEU)		
CLA	NOME	DOCUMENTO
1	ROSE YOCHIMI IWASAKI	40209444X
2	LUIS FELIPE ESCORSE BATTAGLINI	439688954
3	CARLOS AUGUSTO MARTINS	218197317
4	JOSELY DE SOUZA COSTA	342999357
5	ANA LUIZA VIZEL BACCALLINI	354601271
6	ALINE MARQUES CASA-GRANDE	462677102
7	LUCIMARA CAMILO SILVESTRE	32820402X

CS MARGARIDA SANTOS SILVA (FLORESTA)		
CLA	NOME	DOCUMENTO
1	TATIANA DE SOUZA SANTOS	334078738
2	LARA ASTOLFHI MOREIRA	325090671
3	FABIO ANDRE ROCHA GOMES	504574875
4	KATIA CRISTINA BUENO TAVARES	323964278

5	IARA MARIA SEVERINO GODOY	196285586
6	IDE APARECIDA DA SILVA	195323634
7	ISABEL GOMES DA ROCHA	181715478

CS PARQUE VALENÇA		
CLA	NOME	DOCUMENTO
1	RODRIGO AUGUSTO DE LIMA	296998916
2	ALINE MARIALVA DE CARVALHO	495908642
3	SIDNEIA DOS SANTOS SOARES	339687046

CS SATÉLITE ÍRIS		
CLA	NOME	DOCUMENTO
1	KELLY ROSA FRANCISCO DE BARCELOS FERREIRA	524199887
2	LIZETE KOSSMANN	5361075
3	ROSANGELA MARCELO DE SOUZA	381843592

CS CAMPINA GRANDE		
CLA	NOME	DOCUMENTO
1	SILVANA DIONISIO DE MOURA	29497796X

CS LISA		
CLA	NOME	DOCUMENTO
1	RONALDO ADRIANO MARQUES AMARAL	415161691
2	MILENA FLAVIO CORREA	411181233

CS ROSSIN		
CLA	NOME	DOCUMENTO
1	LUCIANA CRISTINA NOGUEIRA FERREIRA DA SILVA	298110519

Campinas, 08 de novembro de 2011
NILSON JOSÉ BALBO
 DIRETOR DE RECURSOS HUMANOS

PROCESSO SELETIVO - EDITAL 001/2011
AGENTE COMUNITÁRIO DE SAÚDE - ERRATA

A Secretaria Municipal de Recursos Humanos altera a redação do item abaixo discriminado referente ao edital de convocação, publicado no Diário Oficial do Município do dia 10/11/2011.

ONDE SE LÊ:
 ... comparecerem **dia 18/11/11 (sexta-feira), às 9h00**, no Salão Vermelho do Paço Municipal - Av. Anchieta, 200 - Centro - Campinas, para realização de reunião de preenchimento de vagas.

LEIA-SE:
 ... comparecerem **dia 16/11/11 (quarta-feira), às 9h00**, no Salão Vermelho do Paço Municipal - Av. Anchieta, 200 - Centro - Campinas, para realização de reunião de preenchimento de vagas.

Campinas, 10 de novembro de 2011
NILSON JOSÉ BALBO
 Diretor De Recursos Humanos

CONVOCAÇÃO

A Junta Médica Oficial **CONVOCA** os servidores relacionados abaixo a comparecerem em suas respectivas datas e horários para avaliação, com Relatórios e Exames Médicos à Rua Onze de Agosto nº744, 1º Andar.

16/11/2011 às 10h00 - Fernando Aparecido Braz

17/11/2011 às 09h00 - Elizabeth Accioly Alessandrini

17/11/2011 às 10h00 - Moacir Boito Ramkraps

Campinas, 10 de novembro de 2011
JUNTA MÉDICA OFICIAL
PREFEITURA MUNICIPAL DE CAMPINAS

PORTARIAS ASSINADA PELO SENHOR PREFEITO**PORTARIA N.º 75175/2011**

O Exmo Senhor Prefeito Municipal de Campinas, usando das atribuições de seu cargo e, pela presente,

RESOLVE

Exonerar, a partir de 11/11/2011, o Sr. RONALDO SÉRGIO VIANA AMARO, matrícula nº 120320-7, do cargo em comissão de Assessor Técnico Superior nível I, junto ao Gabinete do Secretário da Secretaria Municipal de Cultura.

Exonerar, a partir de 11/11/2011, o Sr. ANTONIO EDUARDO DOS SANTOS, matrícula nº 120298-7, do cargo em comissão de Assessor Técnico Departamental nível I, junto ao Gabinete do Secretário da Secretaria Municipal de Meio Ambiente.

Exonerar, a partir de 11/11/2011, o Sr. FÁBIO HENRIQUE GALDINO, matrícula nº 119876-9, do cargo em comissão de Assessor Técnico Departamental nível I, junto ao Departamento de Parques e Jardins.

Exonerar, a partir de 11/11/2011, o Sr. EDSON ANTONIO LEITE, matrícula nº 1185110-1 do cargo em comissão de Assessor Técnico Departamental nível VIII.

Exonerar, a partir de 11/11/2011, o Sr. APARECIDO DONIZETE DE SOUZA, matrícula nº 118513-6, do cargo em comissão de Assessor Técnico Departamental nível IV, junto a Administração Regional 10, da Secretaria Municipal de Serviços Públicos.

Exonerar, a partir de 11/11/2011, o Sr. LUIZ CLAUDIO BRASCO, matrícula nº 119959-5, do cargo em comissão de Assessor Técnico Departamental nível IV, junto a Administração Regional 05, da Secretaria Municipal de Serviços Públicos.

Exonerar, a partir de 11/11/2011, o Sr. MAURO ROBERTO FERREIRA, matrícula nº 118467-9, do cargo em comissão de Assessor Técnico Departamental nível IV, junto a Administração Regional 05, da Secretaria Municipal de Serviços Públicos

Exonerar, a partir de 11/11/2011, o Sr. REGINALDO MAGNI, matrícula nº 118511-0, do cargo em comissão de Assessor Técnico Departamental nível IV, junto a Administração Regional 05 da Secretaria Municipal de Serviços Públicos.

Exonerar, a partir de 11/11/2011, o Sr. MIGUEL TADEU RODRIGUES, matrícula nº 118.406-7, do cargo em comissão de Assessor Técnico Superior nível V, junto ao Gabinete do Secretário da Secretaria Municipal Infraestrutura.

Exonerar, a partir de 11/11/2011, a Sra. MARIANA BELO RODRIGUES, matrícula nº 121.419-5, do cargo em comissão de Assessor Técnico Superior nível VI, junto ao Gabinete do Secretário da Secretaria Municipal de Saúde.

Exonerar, a partir de 11/11/2011, o Sr. LINDORIFO PEREIRA DE LIMA E SILVA, matrícula nº 119469-0, do cargo em comissão de Assessor Técnico Departamental nível IV, junto ao Gabinete do Secretário da Secretaria Municipal de Serviços Públicos.

Exonerar, a partir de 11/11/2011, Sra. EMILIA MARIA SANTOS ROSA, matrícula nº 119459-3, do cargo em comissão de Assessor Técnico Departamental nível VII, junto a Sub-Prefeitura de Barão Geraldo, da Secretaria Municipal de Serviços Públicos.

Exonerar, a partir de 11/11/2011, a Sra. NADINA APARECIDA FERNANDES DOS SANTOS, matrícula nº 119460-7, do cargo em comissão de Assessor Técnico Setorial nível IX, junto a Sub-Prefeitura de Barão Geraldo, da Secretaria Municipal de Serviços Públicos.

Exonerar, a partir de 11/11/2011, o Sr. SEBASTIÃO MARTINS VITAL, matrícula nº 119361-9, do cargo em comissão de Assessor Técnico Setorial nível III, junto a Sub-Prefeitura de Barão Geraldo, da Secretaria Municipal de Serviços Públicos

Exonerar, a partir de 11/11/2011, a Sra. CAROLINA FERREIRA DE SOUZA, matrícula nº 119574-3, do cargo em comissão de Assessor Técnico Departamental nível IV, junto a Coordenadoria Setorial de Controle e Licenciamento Ambiental, do Departamento de Desenvolvimento Sustentável, da Secretaria Municipal de Meio Ambiente.

Exonerar, a partir de 11/11/2011, a Sra. LETICIA MARIA ROBERTO, matrícula nº 119573-5, do cargo em comissão de Assessor Técnico Departamental nível III, junto à Coordenadoria Setorial de Planejamento e Educação Ambiental do Departamento de Desenvolvimento Sustentável da Secretaria Municipal de Meio Ambiente.

Exonerar, a partir de 11/11/2011, o Sr. ANTONIO CARLOS DOS SANTOS, matrícula nº 120468-8, do cargo em comissão de Assessor Técnico Departamental nível I, junto a Administração Regional 13, da Secretaria Municipal de Serviços Públicos.

Exonerar, a partir de 11/11/2011, a Sra. ROSANA APARECIDA DA CUNHA, matrícula nº 118979-4, do cargo em comissão de Assessor Técnico Setorial nível V, junto ao Departamento de Parques e Jardins.

Exonerar, a partir de 11/11/2011, o Sr DARIO MARINO MARTINS, do cargo em comissão de Assessor Técnico Superior nível II, junto ao Departamento de Proteção ao Consumidor da Secretaria Municipal de Assuntos Jurídicos.

Exonerar, a partir de 11/11/2011, o Sr DARIO MARINO MARTINS, do cargo em comissão de Assessor Técnico Superior nível II, junto ao Departamento de Proteção ao Consumidor da Secretaria Municipal de Assuntos Jurídicos.

PORTARIA N.º 75167/2011

O Exmo Senhor Prefeito Municipal de Campinas, usando das atribuições de seu cargo e, pela presente,

RESOLVE

Revogar, a partir de 10/11/2011, o item da portaria nº 72791/2010, que nomeou a Sra. MARISTELA BRAGA, matrícula nº 119.729-0, para exercer o cargo em comissão de Diretor de Departamento, junto ao Gabinete do Secretário da Secretaria Municipal de Trabalho e Renda.

Nomear, a partir de 10/11/2011, a Sra. MARISTELA BRAGA, matrícula nº 119.729-0, para exercer o cargo em comissão de Diretor de Departamento, junto ao Departamento de Trabalho e Renda da Secretaria Municipal de Trabalho e Renda.

Revogar, a partir de 10/11/2011, a portaria nº 73612/2011, que nomeou o Sr. HELIO BOMBARDI, matrícula nº 122161-2, para exercer o cargo em comissão de Coordenador Setorial, junto ao Gabinete do Secretário da Secretaria Municipal de Trabalho e Renda.

Nomear, a partir de 10/11/2011, o Sr HELIO BOMBARDI, matrícula nº 122161-2, para exercer o cargo em comissão de Diretor de Departamento, junto ao Gabinete do Secretário da Secretaria Municipal de Trabalho e Renda.

Exonerar, a partir de 10/11/2011, a Sra. SILVANA RIBEIRO DAMASCENO LIMA, matrícula nº 119567-0, do cargo em comissão de Assessor Técnico Departamental nível VIII, junto ao Gabinete do Secretário da Secretaria Municipal de Trabalho e Renda.

Revogar, a partir de 10/11/2011, o item da portaria nº 75067/2011, que nomeou o Sr. FLÁVIO LUIZ SARTORI, matrícula nº 118.977-8, para exercer o cargo em comissão de Diretor de Departamento, junto ao Departamento de Trabalho e Renda, da Secretaria Municipal de Trabalho e Renda.

Nomear, a partir de 10/11/2011, o Sr. FLÁVIO LUIZ SARTORI, matrícula nº 118.977-8, para exercer o cargo em comissão de Coordenador Setorial, junto ao Gabinete do Secretário da Secretaria Municipal de Trabalho e Renda.

Nomear, a partir de 10/11/2011, o Sr. SANDRO LOPES, RG nº 24.997.960-3, para exercer o cargo em comissão de Coordenador Setorial, junto ao Gabinete do Secretário da Secretaria Municipal de Trabalho e Renda.

PORTARIA N.º 75166/2011

O Exmo Senhor Prefeito Municipal de Campinas, usando das atribuições de seu cargo e, pela presente,

RESOLVE

Exonerar, a partir de 10/11/2011, o Sr. JOSÉ FRANCISCO KERR SARAIVA, matrícula nº 113688-7, do cargo em comissão de Secretário Municipal, junto à Secretaria Municipal de Saúde.

Revogar, a partir de 10/11/2011, o item da portaria nº 73507/11, que nomeou o servidor ADILSON ROCHA CAMPOS, matrícula nº 98.421-3, para exercer o cargo em comissão de Diretor de Departamento, junto ao Departamento de Saúde da Secretaria Municipal de Saúde

Nomear, a partir de 10/11/2011, o servidor ADILSON ROCHA CAMPOS, matrícula nº 98.421-3, para exercer o cargo em comissão de Secretário Municipal, junto à Secretaria Municipal de Saúde.

Designar, a partir de 10/11/2011, o servidor ADILSON ROCHA CAMPOS, matrícula nº 98.421-3, para, responder cumulativamente pelo Departamento de Saúde, da Secretaria Municipal de Saúde

SECRETARIA DE SAUDE

SECRETARIA MUNICIPAL DE SAÚDE

COMUNICADO*Eleição de Conselho Local de Saúde*

O Conselho Municipal de Saúde comunica que o **Centro de Saúde Conceição** realizará a eleição de seu **Conselho Local de Saúde**, no dia 22 de novembro, às 18 horas, nas dependências da unidade, sito à Rua Silvino de Godoy, nº 40, Jardim Conceição.

Campinas, 05 de outubro de 2011

JOSÉ CARLOS BORTOTTO JUNIOR

Secretário Executivo

COMUNICADO*Eleição de Conselho Local de Saúde*

O Conselho Municipal de Saúde comunica que o **Centro de Saúde do Jardim Florence** realizará a eleição de seu **Conselho Local de Saúde**, no dia 21 de novembro, das 19:30 às 21:30, nas dependências da unidade, sito à Rua Nelson Ferreira de Souza, nº 292 - Jardim Florence II.

Campinas, 21 de outubro de 2011

JOSÉ CARLOS BORTOTTO JUNIOR

Secretário Executivo

A COORDENADORA DA VIGILÂNCIA EM SAÚDE LESTE DO MUNICÍPIO DE CAMPINAS COMUNICA:

PROTOCOLO: 11/40/03171 - PL

INTERESSADO: ORLANDO MORAES DE BURGOS NETO

CNAE: 8520-0/00

ASSUNTO: LAUDO DE AVALIAÇÃO SANITÁRIA

DEFERIDO COM CONDIÇÕES

Campinas, 10 de novembro de 2011

ELIANA DE FÁTIMA PARANHOS FERNANDES

Coordenadora VISA-LESTE

A COORDENADORA DA VIGILÂNCIA EM SAÚDE SUL DO MUNICÍPIO DE CAMPINAS COMUNICA:

Protocolo: 11/70/04598 PS

Interessado: VANESSA CASELATO OLIVEIRA

Assunto: RENOVAÇÃO DA LICENÇA DE FUNCIONAMENTO DE CONSULTÓRIO ODONTOLÓGICO COM EQUIPAMENTODE RX INTRA-ORAL ATÉ 100 MA, NÚMERO DE SÉRIE: 0000, MARCA E MODELO: FUNK, CORRENTE E TENSÃO: 60 KVP - 10 MA

DEFERIDO

Protocolo: 11/70/06779 PS
 Interessado: ADRIANA GIOMO
 Assunto: RENOVAÇÃO DA LICENÇA DE FUNCIONAMENTO DE CONSULTÓRIO ODONTOLÓGICO COM EQUIPAMENTO DE RX INTRA-ORAL, NÚMERO DE SÉRIE : 12600, MARCA E MODELO: DABI ATLANTE SPECTRO, CORENTE E TENSÃO : 50 KVP - 10 MA
 DEFERIDO

Protocolo: 11/70/06745 PS
 Interessado: MAURO ANTONIO O CAMPOS
 Assunto: RENOVAÇÃO DA LICENÇA DE FUNCIONAMENTO DE CONSULTÓRIO ODONTOLÓGICO COM EQUIPAMENTO DE RX INTRA-ORAL, NÚMERO DE SÉRIE: 8681, MARCA E MODELO: DABI ATLANTE SPECTRO, CORRENTE E TENSÃO : 10MA - 50 KVP
 DEFERIDO

Protocolo: 11/07/01099 PAS
 Interessado: SILAS TERCIO FERREIRA
 Assunto: RENOVAÇÃO DA LICENÇA DE FUNCIONAMENTO DO CONSULTÓRIO COM ESPECIALIDADE EM CARDIOLOGIA COM EXAME DE ELETTROCARDIOGRAMA
 DEFERIDO

Protocolo: 11/07/01526 PAS
 Interessado: CLINICA VETERINÁRIA DRª ALESSANDRA DELLE DONNE GENARI LTDA

Assunto: LAUDO DE AVALIAÇÃO SANITÁRIA INDEFERIDO POR INSUFICIÊNCIA E/OU INADEQUAÇÃO DE INFORMAÇÕES PARA AVALIAR AS INSTALAÇÕES DA EMPRESA

Protocolo: 11/70/04219 PS
 Interessado: PAOLA NAGANAVA 33605345816
 Assunto: LAUDO DE AVALIAÇÃO SANITÁRIA INDEFERIDO POR INSUFICIÊNCIA E/OU INADEQUAÇÃO DE INFORMAÇÕES PARA AVALIAR AS INSTALAÇÕES.

Protocolo: 11/70/06570 PS
 Interessado: ALBERTO GALLO NETO
 Assunto: RENOVAÇÃO DA LICENÇA DE FUNCIONAMENTO DEFERIDO

Protocolo: 11/70/06326 PS
 Interessado: DROGARIA ALECIO LTDA ME
 Assunto: RENOVAÇÃO LICENÇA DE FUNCIONAMENTO DEFERIDO

Protocolo: 11/07/01771 PAS
 Interessado: ALKIMIA COMERCIO DE MATERIAIS PARA LABORATÓRIOS LTDA
 Assunto: LAUDO DE AVALIAÇÃO SANITÁRIA INDEFERIDO POR INSUFICIÊNCIA E/OU INADEQUAÇÃO DE DOCUMENTAÇÃO E INFORMAÇÕES PARA AVALIAR AS INSTALAÇÕES DA EMPRESA.

Protocolo: 11/07/01180 PAS
 Interessado: CARDIO CKECK UP CLINICA MÉDICA LTDA
 Assunto: RENOVAÇÃO DA LICENÇA DE FUNCIONAMENTO DEFERIDO

Protocolo: 11/70/01523 PS
 Interessado: GIOVANNI PAULINO DROGARIA ME
 Assunto: LICENÇA DE FUNCIONAMENTO INICIAL E ASSUNÇÃO DE RESPONSABILIDADE TÉCNICA DE KETRYN CRISTIANI MASSÚD FRANCO VALLIM CRF SP 18.880
 DEFERIDO

Protocolo: 11/70/00105 PS
 Interessado: LUIZA SHIZUKO SHIMOZONO
 Assunto: RENOVAÇÃO DE LICENÇA DE FUNCIONAMENTO - CONSULTÓRIO ODONTOLÓGICO C/APARELHO DE RX ODONTOLÓGICO Nº DE SÉRIE 008240, MARCA E MODELO DABI ATLANTE SPECTRO, CORRENTE E TENSÃO 50 KVP - 10 mA
 DEFERIDO

Protocolo: 11/70/006568 PS
 Interessado: LABGRAF
 Assunto: RENOVAÇÃO DE LICENÇA DE FUNCIONAMENTO DEFERIDO

Protocolo: 11/70/04918 PS
 Interessado: STARKEY DO BRASIL LTDA
 Assunto: RENOVAÇÃO DA LICENÇA DE FUNCIONAMENTO DEFERIDO

Protocolo: 11/70/06567 PS
 Interessado: MIC MEDICINA INTENSIVA E CARDIOLOGIA SS LTDA
 Assunto: RENOVAÇÃO DE LICENÇA DE FUNCIONAMENTO DEFERIDO

Protocolo: 11/70/05974 PS
 Interessado: ELEKTRO ELETRICIDADE E SERVIÇOS SA
 Assunto: RENOVAÇÃO DE LICENÇA DE FUNCIONAMENTO DEFERIDO

Protocolo: 11/70/05973 PS
 Interessado: ELEKTRO ELETRICIDADE E SERVIÇOS SA
 Assunto: ALTERAÇÃO DE RESPONSABILIDADE LEGAL DE MARCIO HENRIQUE FERNANDES
 DEFERIDO

Campinas, 10 de novembro de 2011
SANDRA AP. C. P. L. ROCHA
 COORDENADORA VIGILÂNCIA SANITÁRIA SULA

DISTRITO DE SAUDE NOROESTE

Vigilância Em Saúde Noroeste

Protocolo: 11/30/01319
 Interessado: Maria Cristina Vilela
 Assunto: Laudo de Avaliação Sanitária
Deferido

Campinas, 10 de novembro de 2011
ELOISA CRISTINA DOS SANTOS COSTA
 Coordenadora VISA NOROESTE

SECRETARIA DE SEGURANÇA PÚBLICA

SECRETARIA MUNICIPAL DE COOPERAÇÃO NOS ASSUNTOS DE SEGURANÇA PÚBLICA

PORTARIA Nº 220/11 SMCASP

O Ilmo. Sr. Secretário Municipal de Cooperação nos Assuntos de Segurança Pública, no uso de suas atribuições legais e nos termos das Leis Municipais 13.351/08 c/c 1.399/55,

RESOLVE

Determinar a Instauração de **SINDICÂNCIA PREPARATÓRIA Nº 188/11 CGMC** para a regular apuração dos fatos narrados no protocolado **2011/215/00377**.

Campinas, 06 de setembro de 2011
WAGNER GONÇALVES DE CARVALHO
 SECRETÁRIO MUNICIPAL DE COOPERAÇÃO NOS ASSUNTOS DE SEGURANÇA

SECRETARIA DE SERVIÇOS PÚBLICOS

SECRETARIA MUNICIPAL DE SERVIÇOS PÚBLICOS

EXPEDIENTE DESPACHADO PELO SENHOR SECRETÁRIO MUNICIPAL DE SERVIÇOS PÚBLICOS COORDENADORIA DE FISCALIZAÇÃO DE TERRENOS

Protocolo: 2010/70/6277
 Interessado: Maria Del Carmen Olvido Garcia Quince - COFIT
 DEFIRO o pedido para cancelamento dos Autos de Infração e Multa nºs 21136, 21137, 21782 e 21783.

Protocolo: 2011/10/10668
 Interessado: Edson Mestre
 DEFIRO o pedido para cancelamento dos Autos de Infração e Multa nºs 16941, 19308 e 23873 (Prot. 2010/70/1646)

Protocolo: 2007/70/7782
 Interessado: Helber Pereira Lopes - COFIT
 DEFIRO o pedido para cancelamento dos Autos de Infração e Multa nºs 57463 e 67817.

Protocolo: 2011/70/5502
 Interessado: Antonio Sartori de Souza
 DEFIRO o pedido para cancelamento dos Autos de Infração e Multa nºs 51481 e 55538 (Prot. 2006/70/2418)

Protocolo: 2011/70/5736
 Interessado: Adão Inacio Rodrigues
 DEFIRO o pedido para cancelamento dos Autos de Infração e Multa nºs 33184, 33185, 34958 e 34959 (Prot. 2003/70/4200)

Protocolo: 2011/70/5636
 Interessado: Rosana Guimarães Bernardo
 INDEFIRO o recurso apresentado, mantendo-se as exigências quanto o cumprimento das obrigações previstas em Lei, com a consequente manutenção do débito conforme Autos de Infração e Multa aplicados. (Prot. 2009/70/8103)

Campinas, 07 de novembro de 2011
SEBASTIÃO MOREIRA ARCANJO
 SECRETÁRIO MUNICIPAL DE SERVIÇOS PÚBLICOS

SECRETARIA DE TRANSPORTES

SECRETARIA MUNICIPAL DE TRANSPORTES

RESOLUÇÃO Nº 183/2011

Considerando o disposto no artigo 24 e seus incisos, da Lei Federal n.º 9.503, de 23 de setembro de 1997, que instituiu o Código de Trânsito Brasileiro;

Considerando que o órgão executivo de trânsito neste município é a Secretaria de Transportes, por força do disposto no artigo 22, inciso VII da Lei Municipal n.º 7.721, de 15 de dezembro de 1993;

Considerando finalmente o disposto no artigo 256 e seguintes, combinado com o disposto nos artigos 281 e 282 e seus parágrafos, todos do Código de Trânsito Brasileiro, que dispõem sobre a imposição de penalidades aos infratores de suas normas,

O Secretário Municipal de Transportes no uso de suas atribuições **DETERMINA**

A aplicação da pena prevista na legislação vigente para as infrações indicadas nos **AIT's lavrados a partir de 22 de janeiro de 1998 com imposição de penalidade processadas em 09/11/2011 a 10/11/2011** abaixo relacionados.

Ficam também notificados os proprietários dos veículos, cujas placas estão publicadas nesta Resolução, do início do prazo para, com base no parágrafo 4º do artigo 282 do Código de Trânsito Brasileiro, apresentar eventual recurso.

PUBLIQUE-SE E CUMPRA-SE.

SERGIO MARASCO TORRECILLAS
 Secretário Municipal De Transportes

SISTEMA DE CONTROLE DE AUTOS DE INFRAÇÃO DE CAMPINAS
 NOTIFICAÇÕES DE IMPOSIÇÃO DE PENALIDADE PROCESSADAS NO PERÍODO DE 09/11/2011 A 10/11/2011

ENQUADRAMENTO 518.51-DEIXAR O CONDUTOR DE USAR O CINTO SEGURANÇA					
PROCESSADAS EM	10/11/2011				
ADN4479	I121563854	AJM0711	I121198324	AJV2170	I121644044
ALC0812	I121588824	ALL5611	I121512154	APH9880	I121457604
BDA7799	I121522504	BFC3803	I121549994	BIO2418	I121580354
BLY1992	I121583764	BMB8308	I121459134	BMK9772	I121548454

BNH4052	1121678144	BOF6927	1121630404	BOL3197	1121513144
BPH7301	1120926514	BOH69802	1121564404	BOR6108	1121584094
BSD0800	1120214044	BTCG0008	1121614454	BUI8428	1121580684
BUSZ334	1121481244	BWU6292	1121560994	BXL5848	1121583324
BXM4777	1121880654	CAD1608	1121356284	CAM3812	11215270804
CAQ5530	1121315034	CB16033	1121665504	CBZ1808	1121563414
CCZ5310	1121575734	CDW0588	1121588494	CDW4392	1121254754
CDW6355	1120772304	CEV2678	1121640304	CEV6826	1121449674
CHKJ077	1121580464	CJD3075	1121564294	CJQ3051	1121587834
CKX3935	1120214374	COK7549	1121458364	CPJ7137	1121549334
CQU8838	1120683854	CPU8887	1121593664	CPV6300	1121498514
CPIH1996	1121584754	CQH6131	1118560964	CQU2794	1121487404
CSW4155	1121488834	CTO9986	1121643824	CTP9704	1121481354
CX15110	1121498624	CY10544	1121376854	CYZ9389	1121576504
DBY1877	1121576724	DBY2793	1121374654	DBY7969	1120865904
DDU6503	1121508414	DDV2332	1121583214	DEN0803	1121645474
DFN6631	1121806404	DFT2104	1121540424	DFO1683	1121594324
DFU8965	1121589604	DGW2160	1121497854	DHR9106	1121604994
DHY1172	1121498404	DIT2634	1119231194	DIU2035	1120684304
DIY6251	1121560774	DIZ2925	1119394544	DIJ3129	1121640204
DIJ08991	1121476304	DKT8828	1121481464	DKY3122	1121498184
DKY5311	1121584204	DMH9871	1121549554	DMS0596	1121314924
DMQ6941	1121563304	DMY5838	1121276204	DNOY0099	1121595424
DRP2809	1121548784	DQG8758	1121254644	DQJ0705	1121517104
DQV6577	1121613134	DQY5442	1121281924	DSH1398	1121543504
DSN8477	1121456824	DTV1827	1121516994	DTX4762	1121564304
DUS0712	1121590254	DVO7218	1121436804	DVS3874	1121365414
DWJ0611	1121587944	DXC0195	1121630624	DZU2060	1121630184
DZK8311	1121563524	DZV8846	1121580574	DXU6626	1121511604
EAG8152	1121512264	EAO6200	1121487304	EAV8342	1121589594
EAX7779	1121054334	EDF4264	1121437134	EDZ9064	1121550004
EEP9078	1121583654	EEY9797	1121489054	EEY9788	1121543064
EGL4584	1121561544	EGW8213	1119394764	EHC5859	1119394654
EKZ9128	1121594104	ENC4845	1121513474	ENH6707	1121423714
ENR1117	1120683304	ENT0630	1121498294	ENT1678	1121630514
ENT4575	1121540314	ENT4803	1121584424	ENT9700	1121633004
EPN5742	1121487294	EPN7886	1121094374	EPT1831	1118789984
ERB0274	1121519224	ERD6311	1121489054	ERD6312	1121630734
ETD4832	1121631724	ETS4829	1121631404	ETV1145	1121458704
ETV8137	1121589704	EUB4740	1121488284	EVRI784	1121476074
ERV9708	1121487074	EYG8839	1121584864	FLB1977	1121786384
FMW3350	1121590144	FOX4332	1121549004	GLH1153	1121563204
GNW5877	1121497744	GNW9555	1121584644	HEL5873	1121528214
HF41559	1121587724	HF41559	1121484874	HPK0621	1121517004
KAU3615	1121282144	KAV0866	1121786604	MCY6985	1121596414
MRV8032	1121880764	MWF6061	1121843804	NEL2479	1120865804
NTG0772	1121375094				

ENQUADRAMENTO 518.52-DEIXAR O PASSAGEIRO DE USAR O CINTO SEGURANÇA

PROCESSADAS EM	10/11/2011				
ABY3796	1121588274	DAQ7705	1121583874	DKYS110	1121563744
DOM0806	1120871074	DXC9898	1121575184	EKN6127	1120656134
EKZ2385	1121587614	HMI5503	1121476184	JN04591	1121631944
MQW1059	1121577604				

ENQUADRAMENTO 519.30-TRANSPORTAR CRIANÇA SEM OBSERVÂNCIA DAS NORMAS DE SEGURANÇA ESTABELECIDAS P/ CTB

PROCESSADAS EM	10/11/2011				
AFZ3388	1121583434	BU15154	1121584974	CYZ8495	1121585084
EPN6164	1120684954	EUY4929	1121584104	MLQ8936	1121176324

ENQUADRAMENTO 523.11-ARRITAR DO VEÍCULO OBJETOS OU SUBSTÂNCIAS

PROCESSADAS EM	10/11/2011				
EKZ6355	1120214484				

ENQUADRAMENTO 538.00-ESTACIONAR NAS ESQUINAS E A MENOS DE 5M DO ALINHAMENTO DA VIA TRANSVERSAL

PROCESSADAS EM	10/11/2011				
BOF7365	1121527444	BQR9809	1121491584	CJC4560	1121542734
DAX6310	1121579254	DVA6167	1121593674	EDY2565	1121490444
DNY2702	1121388514	DQC2701	1121403474	EDY2565	1121499284
ENC4166	1120938284	EPN4347	1121554834	ETN2415	1120530514
ETS4908	1120669554	EVX4642	1121622924	EZJ6344	1121549884
HSG7395	1121553304	HSX4985	1121622814		

ENQUADRAMENTO 540.10-ESTACIONAR AFASTADO DA GUIA DA CALÇADA (MEIO-FIO) A MAIS DE 1M

PROCESSADAS EM	10/11/2011				
DDV6350	1121403584				

ENQUADRAMENTO 541.00-ESTACIONAR EM DESACORDO COM AS POSIÇÕES ESTABELECIDAS NO CTB

PROCESSADAS EM	10/11/2011				
ERY3897	1120530404				

ENQUADRAMENTO 545.21-ESTACIONAR NO PASSEIO

PROCESSADAS EM	10/11/2011				
AIR0807	1121323834	AMR4819	1120809704	BKE3355	1121592784
BNV7770	1121532394	BYL1279	1121476624	BYL1273	1121678254
CCA3942	1119229214	CFC2358	1121531954	CGR7917	1121487734
CHN1520	1121532404	CIX6517	1121514024	CKI1386	1119229324
CNQ7826	1121480694	CQJ7436	1118951134	CQJ8954	1121541304
CXP264	1121514134	CY12933	1120530954	CY16442	1121490044
DBU4855	1121488724	DCN4762	1118951244	DDN2488	1120032874
DEW5984	1120375964	DFG0855	1121593114	DHH2342	1121424154
DI8241	1121498954	DNE5261	1118913954	DNI4749	1121356614
DOZ1635	1118914174	DPT0082	1118951354	DQI9923	1121532284
DQP9972	1121643384	DQV6830	1121508524	DQY6275	1121499174
DXV1683	1121574548	ENT1548	1121424604	ENT7647	1121532304
DW16632	1121564694	DXE2672	1121539654	DXU2336	1121524804
DYK3591	1118951574	DZX0443	1121523764	EAV9663	1121524914
EGM2281	1121786504	EGM4057	1120214594	EGM5753	1121424704
EGO2578	1121324164	EIN3321	1121558684	EIX1140	1121508634
EKZ0597	1121458804	EKZ1848	1121623584	ENA7870	1120530844
ENC1023	1121509404	ENT1411	1121424604	ENT7647	1121532304
EOX3498	1118951464	ERB2276	1121424264	ERW6316	1121592674
ESD8767	1118914064	ETM7485	1121623144	EV76894	1120771964
ETV9014	1121276534	ETV9969	1120214604	ETV2104	1119517304
ERV5967	1121509514	EYG2614	1121592894	EYG3922	1121556374
GFV7727	1121113304	HMY4670	1121532174		

ENQUADRAMENTO 545.22-ESTACIONAR SOBRE FAIXA DESTINADA A PEDESTRE

PROCESSADAS EM	10/11/2011				
BDM9960	1121556484	DDJ4587	1121633614	DQ65577	1121461994
DSN9125	1121555384	DZK3962	1121652624	EKZ2858	1121553294
EPN2502	1121513254	ETV7760	1121693434		

ENQUADRAMENTO 545.25-ESTACIONAR AO LADO OU SOBRE CANTEIRO CENTRAL

PROCESSADAS EM	10/11/2011				
DDZ8891	1121390054				

ENQUADRAMENTO 546.00-ESTACIONAR EM GUIA DE CALÇADA REBAIXADA DESTINADA À ENTRADA/SAÍDA DE VEÍCULOS

PROCESSADAS EM	10/11/2011				
CIE4141	1121425914	CJV3228	1121254204	ENH7379	1121524704
EYD0619	1121430864	LOH8981	1121324494		

ENQUADRAMENTO 548.70-ESTACIONAR AO LADO DE OUTRO VEÍCULO EM FILA DUPLA

PROCESSADAS EM	10/11/2011				
CPX6995	1121542624	CUB0361	1120366404	DQL2316	1121531294
DSZ9888	1121227484	DWM0910	1121407324	EEN5335	1119190504
EJY7792	1121388074	EKN4634	1121324054	EMT9160	1121345064
EMT9160	1121344734	ENT8164	1121111974	LUT3403	1121406554
MQW1059	1121548894				

ENQUADRAMENTO 550.90-ESTACIONAR NO PONTO DE EMBARQUE/DESEMBARQUE DE PASSAGEIROS TRANSPORTE COLETIVO

PROCESSADAS EM	10/11/2011				
CAY6265	1121176654	CKT4029	1121206794	COZ4747	1120849514
CZ12731	1121499064	DHR6410	1119958514	DMO6288	1121677604
DNY0518	1121086284	EIK2304	1121623704	ETV5853	1121481904
HLU3657	1118037474				

ENQUADRAMENTO 552.50-ESTACIONAR NA CONTRAMÃO DE DIREÇÃO

PROCESSADAS EM	10/11/2011				
DXCS139	1121401274				

ENQUADRAMENTO 554.11-ESTACIONAR EM DESACORDO COM A REGULAMENTAÇÃO ESPECIFICADA PELA SINALIZAÇÃO

PROCESSADAS EM	10/11/2011				
AIV3383	1121324504	BQG3814	1121604884	BQH7155	1121484654
BYL2777	1121561764	BYL2777	1121575404	BZE0256	1121425704
CCT2917	1121624574	CXG8768	1121718184	DHR8772	1121163324
DHY2077	1119817384	DHY9766	1121174784	DLN2494	1121561874
DMD1829	1121612694	DMD6555	1121540864	DMO8913	1121539104
DNY0545	1121491364	DQY6017	1121624464	DWL7056	1121481804
DWP2922	1121539214	EAI1817	1121481794	EZF9327	1121482104
EGW9229	1121524474	EIC5034	1121718294	EIV7406	1121718304
EKP9850	1121425804	ENC6064	1121561984	ENW5667	1121510404
EYG0874	1121185124	HNW2094	1121482124	HNW2105	1121482234

ENQUADRAMENTO 554.12-ESTACIONAR EM DESACORDO COM A REGULAMENTAÇÃO - ESTACIONAMENTO ROTATIVO

PROCESSADAS EM	10/11/2011				
AIR8314	1120668894	AKJ8272	1120669334	AKU8354	1121560224
AQO4232	1121442414	BDY0246	1121583114	BMM1600	1120669444
BOM3150	1121529974	BOR0037	1121619294	BPC5554	1121618634
BZ18155	1121576944	BQR2690	1121527664	BTF5164	1121543004
BTK1226	1118900314	BTP7892	1121602794	CAD6101	1121457814
CKO0090	1121613464	CCZ5734	1121631394	CEB4192	1121404684
CEV6335	1121561214	CAF9292	1121512044	CFO6613	1121451434
CID7553	1121613354	CGV1899	1121603344	CHI2655	1121549224
CJT7139	1121527554	CTI1890	1121667804	CKM6326	1121407874
CLV8877	1121576394	CMD5260	1121580794	CMF4392	1121560664
CNP1164	1121459684	CPU7940	1121542954	CPM8843	1121462214
CXM2214	1120669884	CXT3858	1121459464	CYM1113	1121618744
CYV9897	1121460014	CYZ1169	1121484104	CYZ1813	1121625124
DQI2553	1121487514	DQJ7571	1120669224	DQL7393	1121618084
DDA3205	1121459024	DDV4750	1121380704	DFU5947	1121550104
DGW7475	1120669664	DHP9305	1121560114	DHR5401	1121572764
DIG6554	1121530084	DIG7303	1121580024	DMO3486	1121484544
DMO5816	1121484004	DMU4073	1121618964	DMU4756	1121618304
DNT7402	1121457924	DNY7940	1121579364	DQJ2183	1121458694
DQI2553	1121487514	DQJ7571	1120669224	DQL7393	1121618084
DSQ4372	1121579914	DQY1186	1121578994	DQY1186	

ENQUADRAMENTO 736.62-DIRIGIR VEÍCULO UTILIZANDO-SE DE TELEFONE CELULAR

PROCESSADAS EM	10/11/2011	11/11/2011	12/11/2011	13/11/2011	14/11/2011
AKQ4743	121455834	AQH4856	121276314	ARH7344	121499404
AS94350	121476734	ASL0656	121213394	ASR8919	121594214
AS9109	121089694	AU2902	121452534	AU54532	121564074
BFL2438	121879004	BQR5169	121564184	BSQ2499	1210606634
BTC9493	1211973254	BUR2087	1211643504	CAJ9555	121489384
CCJ0837	1210606744	CCX0523	1211583984	CDW2328	1211580874
CHN4270	121427784	CHU1733	1211760864	CJ9546	1211198434
CJH6410	1211371244	CKM1563	121455994	CMA6658	1212652674
CPT0597	1211390604	CQV6630	1211560444	CRJ4128	1211102514
CSK3587	121529864	CTP4243	121513034	CUB0297	121517214
CV07751	1211594434	CWL9833	1210926404	CXD1408	121475964
CXD6283	121573314	CXD9305	121461114	CZY9006	1211640414
DAA6396	1211358044	DBB4266	1211102404	DC72959	121527004
DDY9760	121576404	DDJ2167	1210938174	DDV0555	121498074
DDY5478	121617644	DEY7119	1211358484	DEF8218	121276974
DFU0636	121536354	DFU4884	121458474	DGW3635	121585194
DGW7378	121390934	DHF3778	1219231084	DHH0233	1210683964
DHT5864	121625904	DHY4557	121561104	DIL3417	1211593774
DI2634	1210556804	DJY6367	121511714	DJZ2685	1211505664
DK9657	121213774	DKX6797	121544164	DMO0448	1211614894
DM0690	1211616214	DMY9978	1211604444	DNT0561	1211728004
DN2091	121625784	DNY9833	121246724	DNY6619	1211630954
DQ10621	121577384	DQ16541	1210214154	DQV1321	1211365524
DQY1915	121549114	DQY7218	121320534	DRA3416	1211667914
DSN7194	1211603014	DTT1832	121391154	DTU0056	1211580804
DTX0509	121197994	DTX7005	121481574	DU00014	1210802434
DUR4032	1211594004	DV55485	1211523704	DXC3060	1211362224
DXC5794	121152784	DXE2943	121159574	DZK9071	121529274
DXU3106	1211593884	DZK5048	121521284	DZK5900	121314814
DZXW1339	121213174	EAG8500	121553844	EAG9726	121570564
EAP0734	121237154	EAV3682	1211648004	EAV8086	1211631834
EAX7779	1211054444	EAY9009	1211059644	EABG731	121246944
EBJ1721	121585304	EC2000	121420304	EFD2686	121151834
EDM1711	121527984	EED3134	121543394	EFG2943	121529274
EEP1126	1210214704	EKG3225	121310084	EGL3847	121471454
EGM7792	121560884	EGR0115	1211616984	EKG6361	121213284
EGW9195	121374874	EIA6833	1211647904	EIQ4287	1211939444
EIX1188	121593994	EIK3314	1211635464	EIK4640	1211455614
EDK6748	121247054	EDX8871	1211615224	EDX0187	121425584
EEN2415	121080254	EEN2640	121504844	EEN6461	121529274
EKN5331	121554504	EKS3762	121521834	EKZ4288	1210926954
EKS2560	121556704	EMD6511	1211615554	EMC507	121518754
ENC5254	1211615664	ENC2730	1211382574	ENC3157	1211324824
ENH5060	121213404	ENJ8310	1211094884	ENR0475	1211602804
ENT0643	121534604	EPB6905	1211519634	EPN2770	1211630844
EPN3788	121543284	EPV6161	121504844	EPN6960	121529274
EPN9435	121461554	EPY3902	1211615994	ERBS117	1211019024
ERR6459	121553954	ESU5128	1211615114	ETB8197	1211365634
ETD1567	121374984	ETD1567	121513694	ETD2396	121277204
ETD4855	1210871184	ETD8410	121391374	ETK1635	121467384
ETS1363	121552854	ETS2320	1210297174	ETS3168	1211500054
ETS4411	121479444	ETV1919	1211647674	ETV9199	1211616044
ETV6232	121390714	EUR8631	1211549444	EVR1643	1211358374
EVR1204	121461444	EVR4994	1211693324	EVR6041	1211281814
EVR7060	121570344	EYD0976	1211617864	EY46666	1211615774
EYG6607	121563964	FTW0008	1211460894	FZF1818	121552744
HGL0554	121507644	HJG1627	1211358594	HLR1913	1211282254
HOD0524	121622604	HNB9857	121537904	KRP1630	1211563194
NKP6515	121437244				

ENQUADRAMENTO 745.50-TRANSITAR EM VELOCIDADE SUPERIOR À MÁXIMA PERMITIDA EM ATÉ 20%

PROCESSADAS EM	10/11/2011	11/11/2011	12/11/2011	13/11/2011	14/11/2011
ABY0816	1215533267	AJ00002	12155155217	AJ00033	12155289527
AFL0547	12155298007	AJ00022	12155230017	AJD6354	12155109907
AJD6354	12155024427	AJH2734	12155028787	AJL9873	12155285457
ALB6888	12155295677	ALH8006	12155092297	ALQ0405	12155339247
ALX0183	12155298877	AMA8277	1215291947	AMQ3029	1215291397
ANM0760	12155303227	AOD9114	1214989447	AOI0097	1215043897
APQ3617	121553697	APR2427	1215518917	APR2427	1215510127
APR2427	12155344967	AS92229	1215518917	AQI1997	1215510127
APX1997	1215066667	AQR4209	12155151257	AQY3866	12155331657
ARE0607	12155209557	ARG6012	12155177657	ARL3559	12155224957
ARN9265	1215508207	AR08545	1215529937	ASQ0225	12155150817
ASQ9562	12155294037	ASR8812	12155294147	ASX1954	1215082667
ASV9326	1215529267	AT6486	12155062477	AT6486	12155062477
AUD8374	12155090207	AUF4613	12155330667	AUG9127	12155194607
AUH0936	12155234857	AU10661	12155122657	AU10661	12155122657
AU19245	12155089767	AUK6302	1215532667	AVT8088	12155338697
AZL0606	12155078437	BAV1078	12155277207	BBE1379	12155309657
BDA0493	12155303387	BAL1763	12155264117	BDA5035	12155340457
BDM3115	1215529197	BEV6113	12155125627	BEV6113	12155125627
BEJ0242	12155015127	BFL3138	12155323407	BFN8255	12155332647
BID7530	12155300527	BIF5365	12155305477	BIT9647	12155334407
BIU9518	12155317577	BOH4637	12155318567	BOK0015	12155301297
BP09689	12155318907	BPC6538	12155289807	BPD9010	12155294697
BPH3335	12155311127	BPH3335	1215531017	BQH8810	12155327477
BQN5539	12155321647	BQ8105	12155291647	BQ8105	12155291647
BSJ3443	12155303507	BSP5530	12155305697	BTD3246	12155309437
BTG0253	12155316697	BTH2710	12155249267	BTH2710	12155214177
BTH2710	12155120907	BTQ0071	12155307457	BUG2291	12155336497
BU16290	12155296127	BUM9311	12155307237	BUR1912	12155329897
BVL9440	12155299867	BYM7889	12155327697	BYP5758	12155329237
BVQ1717	12155321977	BZ46477	12155239887	BZ46477	12155239887
BWU2264	12155336607	BYL4191	12155309177	BYO0318	12155291407
BZC1780	12155336057	BZH6160	12155312077	BZ8373	12155126507
BZO6583	12155311747	BZW6605	12155330997	CAL7856	12155328907
CAN9004	12155324947	CAS210	12155339907	CAQ5037	12155336167
CAQ9012	12155343407	CAI1891	12155352447	CAU0088	1215027507
CB0376	12155303767	CB2105	12155309727	CB2105	12155309727
CBV7260	12155311087	CBZ4717	12155347717	CCR1651	12155289417
CCW6675	12155290627	CDM3063	12155208897	CDU1717	12155300197
CDW2776	12155328137	CDX2147	12155302407	CEV2111	12155313177
CFB3376	12155300857	CGH7376	12155132997	CGO2464	12155304377
CGO1336	12155317357	CGR4299	12155309587	CGT9818	12155302727
CGV0266	12155320687	CH1405	12155319667	CH1581	12155291427
CJF7610	12155337927	CIO1717	12155248277	CJD0735	12155350797
CJD2992	12155304487	CJD2992	12155310757	CJD6267	12149786117
CJL6649	12155162587	CJO2448	12155287007	CJO4488	12155325937
CJO5679	12155324397	CJY2753	12155287547	CKA4753	12155311207
CKD0945	12155308777	CKD1806	12155309327	CKD4755	12155306247
CKG6109	12155310997	CKE0983	12155347827	CKT3559	12155291427
CKQ7414	12155313837	CKX5521	12155312957	CKX5799	12155338707
CLF0008	12155314277	CLL2257	12155312847	CLM1083	12155181397
COM4895	12155292057	COA5400	12155305707	COG6177	12155293487
COM2337	12155288427	COM2405	12155307567	COT0028	12155329457
COZ4986	12155330557	COZ6109	12155308117	CP57595	12155340777
CPZ4408	12155331977	CR0363	12155323377	CQE1607	12155309047
COE9718	12155323737	CRE3335	12155335397	CRS1075	12155054457
CSD1461	12155328027	CSD3290	12155344747	CSE2546	12155078327
CTD8791	12155304157	CTK3603	12155328247	CSA2722	12155271927
CUB1532	12155333087	CVA1298	12155347497	CWC8862	12155270937
CWC8862	12155123207	CWD0823	12155312187	CWD9569	12155306357
CX0376	12155289787	CWE9331	12155301307	CWG3123	12155333227
CWN1587	12155346287	CWQ7041	12155301847	CWP3322	12155307777
CXD0841	12155288867	CXG3010	12155337707	CXK3370	12154906507
CXG6820	12155348927	CXT7596	12155351677	CXT8430	12155093287
CXZ3360	12155343097	CYC3355	12155288537	CYV9921	12155292387
CYZ2268	12155290077	CZAR534	12155349257	CZM0155	12155331327
DAM8216	12155302447	DAV4202	12155300417	DAV4202	12155292507
DBB4431	12155332107	DBJ1428	12155301077	DBJ4748	12155335287
DBJ8009	12155015517	DBJ8009	12155203287	DBL6911	12155231877
DBO1122	12155303497	DBV3095	12155286997	DBY0083	12155299977
DBY2317	12155314387	DBY6884	12155267417	DBY7420	12155332867
DDY7601	12155288757	DCG5259	12155309107	DCO5635	1215081627
DDZ7108	12155323207	DDC6253	12155335407	DDP6253	1215533227
DDJ1367	12155290307	DDJ4613	1215532627	DDL2994	12155297887
DDQ1023	12155289747	DDQ9165	12155338037	DDV1146	12155119557
DDV5436	12155312627	DDV8188	12155309007	DDV9130	12155304267
DEE7273	12155344637	DFC2088	12155352337	DFE9936	12155301517
DEF6979	12155308557	DFP3590	12155289857	DFQ6990	12155342217
DFU1460	1215524727	DFU1460	1215524727	DFU6112	12155114937
DFU7405	12155256527	DFY9399	12155011667	DGW2221	12155350577
DGW5992	12155331767	DGW7671	12155329907	DGX3662	12155352227
DHK3220	12155323847	DHR7104	12155327147	DHT3543	12155257177
DHY4297	12155012877	DHY4430	12155338917	DIN9074	12155342767
DJH1434	12155329347	DJH4895	12155332317	DJO4661	12155347937
DJQ2304	12155299097	DK0303	1215		

HLR0973	J155206477	HNM3270	J155292717	HNQ8303	J155294917
HNU0977	J155014197	HTV4524	J155190417	JGQ6717	J155298987
LLG6093	J155209007	MSA2637	J155232767		

ENQUADRAMENTO 747.10-TRANSITAR EM VELOCIDADE SUPERIOR À MÁXIMA PERMITIDA EM MAIS DE 50%

PROCESSADAS EM	10/11/2011				
CLF0008	J155314607	DBK5647	J155290407	DXZ4457	J155098897
LLL6650	J155080967	MSA0392	J155310097		

SERGIO MARASCO TORRECILLAS
Secretário Municipal De Transportes

SECRETARIA DE URBANISMO

SECRETARIA MUNICIPAL DE URBANISMO

DEPARTAMENTO DE CONTROLE URBANO

AUTORIZO A DESLACRAÇÃO DO IMÓVEL, RUA DR MASCARANHAS Nº 387.

Prot.10/11/4739 Semurb (Hotel São Jose)

DOU PROVIMENTO AOS RECURSOS DAS FLS 86/87 E FLS 94/101, CANCELE-SE A INT Nº 31721 E O AIM Nº 161561.

Prot.11/10/33189 e Prot.33194 Tim Celular S/A

INDEFERIDOS

Prot.10/11/15184 Amil Assist. Médica Internacional S/A - Prot.11/11/8462 Milena C Garcia - Prot.11/11/12289 Rita de Cassia R da Silva Lanchonete - Prot.11/11/12017 Gilber Vistoria Veicular Ltda - Prot.11/11/12098 Banco do Brasil S/A - Prot.11/11/12712 Anna H R Jacoia - Prot.11/11/12590 Jhonatan S E Pereira - Prot.11/11/2518 Paes Com. e Ind. de Carretos - Prot.11/11/15045 Paróquia São Marcos, O Evangelista.

CANCELE-SE O AIM Nº 214097

Prot.11/11/12376 Antonio Ribeiro Jacomo

CONCEDIDO PRAZO DE 15 DIAS

Prot.11/11/14014 Thiago R Gomes

CONCEDIDO PRAZO DE 30 DIAS

Prot.11/11/13553 Elias L de Miranda - Prot.11/11/13910 Alexsander P Petinati

CONCEDIDO PRAZO DE 45 DIAS

Prot.11/11/12307 Zum Zum Escola de Ed. Infantil

COMPAREÇAM OS MINTERESSADOS

Prot.11/11/539 Yks Luza Particip. Empreend. Ltda - Prot.11/11/14906 Cond. Vale das Nascentes - Prot.11/11/11642 Adriana Vieira - Prot.11/11/14873 Mariza Z Sarian - Prot.11/11/12734 RNGM Com. de Chocolate Ltda - Prot.11/11/6687 Absoluto Mecânica Diesel Ltda - Prot.11/11/14592 Daiane e Machado Restaurante - Prot.11/11/14972 Vetor Esportes Ltda - Prot.11/11/14977 Igreja Assembleia de Deus Ministerio Sul America Missões

Campinas, 10 de novembro de 2011

GUILHERME FONSECA TADINI

Diretor Deptº De Controle Urbano

DEPARTAMENTO DE USO E OCUPAÇÃO DO SOLO

DEFIRO O CANCELAMENTO DO PROJETO DE SUBST.

Prot.11/11/14882 Primi & Appoloni Arquitetura S/C Ltda

INDEFERIDOS

Prot.11/11/2415 Waldir dos R Porto - Prot.11/11/62220 Jose Concetta

FICA DESINTEGRADO ADMINISTRATIVAMENTE, AUTO Nº 032/10)

Prot.01/7001605 Cond. Edif. Solar do Paraíso

CANCELE-SE O AIM Nº 115688

Prot.11/11/6982 Nazareth Fernandes de Andrade

DEFERIDOS

Prot.11/11/13894 Marli C Silva - Prot.11/11/9161 Elizete SASanches - Prot.11/11/10518 Ana Z Zeitlin - Prot.11/11/3754 Antonio G da Silva - Prot.11/11/13413 Sergio C B Garcia

COMPAREÇAM OS INTERESSADOS

Prot.32969/71 Alberto de F Torres - Prot.37617/73 Luiz R Billotta - Prot.11/11/10846 Marcio Del Tedesco - Prot.11/11/14795 Lenira M Rangel - Prot.03/11/1426 Maria P dos S Hirosawa - Prot.21040/94 Carmelo E Limoli - Prot.45902/01 Ronaldo P da Silva - Prot.12735/51 Samuel Rubinsk Netto - Prot.15585/89 Amadeu KItabatake

PARA JUNTAR AO PROTOCOLO DE ORIGEM

Prot.11/11/15034 Orion Projetos e Empreend. Ltda - Prot.11/11/14981 Adolfo G Barros Neto - Prot.11/11/14987 Wivaldina B Araujo - Prot.11/11/15009 Petrobras Distribuidora S/A

COMPAREÇAM OS INTERESSADOS, 2º ANDAR GUICHE DE ATENDIMENTO PARA TOMAR CIENCIA

PRAZO DE 03 DIAS

Prot.11/11/5616 Andreia Tatiane Sabino - INT nº 33381

PRAZO DE 10 DIAS

Prot.06/11/105 Jacilaine R B Rosa - AIM nº 134340

Prot.11/11/8580 Irene de Freitas - AIM nº 142186

PRAZO DE 30 DIAS

Prot.11/11/5616 Andreia Tatiane Sabino - AIM nº 165461

Campinas, 10 de novembro de 2011

ENGº CLOVIS MARTINI

Diretor Do Dptº De Uso E Ocupação Do Solo

SOCIEDADE DE ECONOMIA MISTA E AUTARQUIAS

CEASA

CENTRAIS DE ABASTECIMENTO S/A

AVISO DE LICITAÇÃO

PREGÃO PRESENCIAL Nº 020/2011 - PROTOCOLO Nº C 012.10.2011 - TIPO DE LICITAÇÃO: MENOR PREÇO - A CENTRAIS DE ABASTECIMENTO DE CAMPINAS S/A - CEASA/CAMPINAS, torna público para conhecimento de interessados que acha-se aberta a licitação referente ao protocolo nº C 012.10.2011, na modalidade de Pregão Presencial, regido pelas disposições aplicáveis à modalidade (Lei Federal 8.666/93, e suas alterações, Lei Federal nº 10.520/02) e, atendidas as disposições constitucionais, que será processada na conformidade das exigências e condições estabelecidas no presente Edital, visando o Registro de Preços para futura aquisição de material elétrico e material de telefonia para a Ceasa Campinas. A presente licitação será processada e julgada pelo Pregoeiro e respectiva equipe nomeada para este pro-

cedimento. Os envelopes “A” e “B” deverão ser entregues no Setor de Suprimentos da Ceasa/Campinas sito a Rodovia D. Pedro I, KM 140,5, pista norte, Campinas/SP, Prédio da Administração, até as 09:00 Hs. do dia 28/11/2011. Após a hora e data estabelecidas, não mais serão aceitos quaisquer outros documentos. A abertura da Sessão Pública do Pregão ocorrerá no dia 28/11/2011 a partir das 09:10 hs.

PREGÃO PRESENCIAL Nº 017/2011 - PROTOCOLO Nº C 009.10.2011 - TIPO DE LICITAÇÃO: MENOR PREÇO - A CENTRAIS DE ABASTECIMENTO DE CAMPINAS S/A - CEASA/CAMPINAS, torna público para conhecimento de interessados que acha-se aberta a licitação referente ao protocolo nº C 009.10.2011, na modalidade de Pregão Presencial, regido pelas disposições aplicáveis à modalidade (Lei Federal 8.666/93, e suas alterações, Lei Federal nº 10.520/02) e, atendidas as disposições constitucionais, que será processada na conformidade das exigências e condições estabelecidas no presente Edital, visando a Contratação de empresa para prestar serviço de seguro para os veículos da Ceasa Campinas. A presente licitação será processada e julgada pelo Pregoeiro e respectiva equipe nomeada para este procedimento. Os envelopes “A” e “B” deverão ser entregues no Setor de Suprimentos da Ceasa/Campinas sito a Rodovia D. Pedro I, KM 140,5, pista norte, Campinas/SP, Prédio da Administração, até as 09:00 Hs. do dia 29/11/2011. Após a hora e data estabelecidas, não mais serão aceitos quaisquer outros documentos. A abertura da Sessão Pública do Pregão ocorrerá no dia 29/11/2011 a partir das 09:10 hs.

PREGÃO PRESENCIAL Nº 018/2011 - PROTOCOLO Nº C 010.10.2011 - TIPO DE LICITAÇÃO: MENOR PREÇO - A CENTRAIS DE ABASTECIMENTO DE CAMPINAS S/A - CEASA/CAMPINAS, torna público para conhecimento de interessados que acha-se aberta a licitação referente ao protocolo nº C 010.10.2011, na modalidade de Pregão Presencial, regido pelas disposições aplicáveis à modalidade (Lei Federal 8.666/93, e suas alterações, Lei Federal nº 10.520/02) e, atendidas as disposições constitucionais, que será processada na conformidade das exigências e condições estabelecidas no presente Edital, visando a Contratação de empresa para prestar serviço de seguro para os veículos do Programa de Alimentação Escolar e do Banco de Alimentos da Ceasa Campinas. A presente licitação será processada e julgada pelo Pregoeiro e respectiva equipe nomeada para este procedimento. Os envelopes “A” e “B” deverão ser entregues no Setor de Suprimentos da Ceasa/Campinas sito a Rodovia D. Pedro I, KM 140,5, pista norte, Campinas/SP, Prédio da Administração, até as 14:00 Hs. do dia 29/11/2011. Após a hora e data estabelecidas, não mais serão aceitos quaisquer outros documentos. A abertura da Sessão Pública do Pregão ocorrerá no dia 29/11/2011 a partir das 14:10 hs.

NIVALDO DÓRO

DIRETOR PRESIDENTE

AVISO DE EXTRATO DE CONTRATO

Protocolo C 005.09.2011 - Dispensa de Licitação nº 066/2011 - Contrato nº 038/2011 - Objeto: Contratação de empresa para prestação de serviços de plotagem, cópia heliográfica e xerox de projetos para a Ceasa Campinas. Empresa: C&N COPIADORA LTDA. - EPP - CNPJ Nº - 57.510.547/0001-54. - Valor: Pela realização dos serviços, objeto do presente contrato, a Contratante pagará a Contratada, a importância de: R\$ 4,79 (quatro reais e setenta e nove centavos) o metro linear pelo serviço de plotagem preto/branco/colorida em papel sulfite de 75 gramas - R\$ 5,99 (cinco reais e noventa e nove centavos) o metro linear pelo serviço de xerox preto/branco em papel sulfite de 75 gramas. Vigência: O presente contrato vigorará pelo período de 12 (doze) meses, a partir de 01/11/2011, e, encerrando-se em 31/10/2012, podendo ser prorrogado nos termos da Lei Federal nº 8.666/93 e suas posteriores alterações (art. 57,II), mediante assinatura de Termo Aditivo desde que seja de interesse da Contratante.

NIVALDO DÓRO

DIRETOR PRESIDENTE

EMDEC

EMPRESA MUNICIPAL DE DESENVOLVIMENTO DE CAMPINAS S/A

DESPACHO DO SR. PRESIDENTE DA EMDEC

Do Protocolo nº 066/11

INTERESSADO: EMDEC S/A

ASSUNTO: CONVITE nº 009/11 - Homologação e Adjudicação.

Em face dos elementos de convicção constantes do presente processo, em especial a Ata nº 074/11 e da manifestação do Sr. Presidente da Comissão Permanente de Licitações, **HOMOLOGO** o Convite nº 009/11, cujo objeto é a contratação de empresa especializada para a prestação de serviços de manutenção preventiva e suporte técnico remoto do Banco de Dados Oracle do Sistema de Bilhetagem Eletrônica - SBE. **ADJUDICO** o objeto deste Convite à empresa **Teor Tecnologia Orientada Informática Ltda**, inscrita no CNPJ sob o nº 07.520.427/0001-60, classificada em primeiro lugar no valor total de R\$ 73.800,00 (setenta e três mil e oitocentos reais). **AUTORIZO** a despesa no valor total de **R\$ 73.800,00 (setenta e três mil e oitocentos reais)**.

Em: 10/11/2011

SERGIO MARASCO TORRECILLAS

DIRETOR PRESIDENTE

DESPACHO DO SR. PRESIDENTE DA EMDEC

PROTOCOLO: 019/11

ASSUNTO: Pregão Presencial nº 039/11

INTERESSADO: EMDEC S/A

Em face dos elementos de convicção constantes do presente processo, em especial da Ata da Sessão Pública nº 073/11 e da manifestação do Pregoeiro, **HOMOLOGO** o Pregão Presencial nº 039/11, cujo objeto é registro de preços para prestação de serviços de manutenção preventiva e corretiva de máquinas para demarcação viária horizontal, o qual foi **ADJUDICADO**: para a empresa **INDÚSTRIA TÉCNICA HILARIO LTDA**, inscrita no CNPJ sob o nº 53.524.443/0001-48, classificada em 1º lugar, no valor total de R\$ 720.000,00 (setecentos e vinte mil reais). **AUTORIZO** a despesa no valor total de R\$ 720.000,00 (setecentos e vinte mil reais).

SERGIO MARASCO TORRECILLAS

DIRETOR PRESIDENTE

DESPACHO DO SR. PRESIDENTE DA EMDEC

PROTOCOLO: 048/11

ASSUNTO: Pregão Presencial nº 040/11

INTERESSADO: EMDEC S/A

Em face dos elementos de convicção constantes do presente processo, em especial da Ata da Sessão Pública nº 075/11 e da manifestação do Pregoeiro, **HOMOLOGO**

Pregão Presencial nº 048/11, cujo objeto é a contratação de empresa para locação de motocicletas, o qual foi **ADJUDICADO** para a empresa OURO VERDE TRANSPORTE E LOCAÇÃO S.A., inscrita no CNPJ sob o nº 75.609.123/0001-23, classificada em 1º lugar, no valor total de R\$ 739.000,00 (setecentos e trinta e nove mil reais). **AUTORIZO** a despesa no valor total de R\$ 739.000,00 (setecentos e trinta e nove mil reais).
Em 09/11/11

SERGIO MARASCO TORRECILAS
DIRETOR PRESIDENTE

HOSPITAL DR. MÁRIO GATTI

HOSPITAL MUNICIPAL DR. MÁRIO GATTI

HOMOLOGAÇÃO, ADJUDICAÇÃO E AUTORIZAÇÃO DE DESPESA

Protocolo nº.: 836/2011

Pregão Presencial nº.: 160/2011

Objeto: Aquisição de estante de aço.

Em face dos elementos constantes no presente processo administrativo, e ao disposto no art. 43, inciso VI da Lei Federal nº. 8.666/93, combinado com o art. 3º, inciso II, do Decreto Municipal nº. 14.217/03, e nas observações feitas pelo Sr. Pregoeiro, resolvo **HOMOLOGAR** o Pregão Presencial nº. 160/2011, bem como **ADJUDICO** e **AUTORIZO** a despesa a favor das empresas abaixo especificadas:

- TSW Ind. e Com. de Móveis Ltda., para os itens 01 e 02, no valor total de R\$16.476,86 (Dezesseis mil, quatrocentos e setenta e seis reais e oitenta e seis centavos);

- AF Ind. de Móveis de Aço e Transp. Ltda - EPP, para o item 03 no valor total de R\$2.770,00 (Dois mil, setecentos e setenta reais).

Campinas, 10 de novembro de 2011

SALVADOR AFFONSO FERNANDES PINHEIRO

Presidente Do Hospital Municipal Dr. Mário Gatti

IMA

INFORMÁTICA DE MUNICÍPIOS ASSOCIADOS S/A

RESUMO DE ATA DE REGISTRO DE PREÇO Nº025/2011

Pregão Eletrônico nº 021/2011 - Processo Licitatório nº 027/2011

Objeto: Registro de preços para aquisição de cartuchos, toners e cilindros.

Detentora: UNISUPRI OFFICER - COMÉRCIO DE EQUIPAMENTOS DE INFORMÁTICA LTDA. Vigência: por 12 meses a partir de 15/08/2011. Em atendimento ao Artigo 15 § 2º da Lei Federal 8.666/93.

LOTE 02

ITEM	PRODUTO	UNID.	QDE	MARCA E MODELO	VALOR UNIT. (R\$)	VALOR TOTAL (R\$)
1	TONER HP REF. Q5949X ORIGINAL	UNID.	20	FUJIKAN Q 5949X	115,00	2.300,00
2	TONER HP REF. C4129X ORIGINAL	UNID.	2	HP C4129X	600,00	1.200,00
3	TONER HP REF. Q2612A ORIGINAL	UNID.	70	FUJIKAN Q2612A	100,00	7.000,00
4	TONER HP REF. Q7553X ORIGINAL	UNID.	20	FUJIKAN Q7553X	150,00	3.000,00
5	TONER HP PRETO REF. CB436A ORIGINAL	UNID.	120	FUJIKAN CB436A	100,00	12.000,00

SANASA

SOCIEDADE DE ABASTECIMENTO DE ÁGUA E SANEAMENTO

RESUMO DE ADITAMENTO

Aditamento 01 - Contrato n. 2010/90068; D.L nº 656/2010; Contratada: PMS Informática e Comércio Ltda; objeto: Atualização e suporte técnico do sistema de segurança do trabalho; reajuste de preços na ordem de 6,02%; Vigência: prorrogada pelo período de mais 12 meses; valor total adit: R\$ 14.006,00.

Aditamento 01 - Contrato nº 2011/95023; Pregão nº 192/2010; Empresa: Poly Easy Comercial Ltda; Objeto: Registro de preço de conexões de polietileno; Vigência: prorrogada pelo período de mais 06 meses.

Aditamento 01 - Contrato nº 2011/95020; Pregão nº 192/2010; Empresa: Nicoll Indústria Plástica Ltda; Objeto: Registro de preço de conexões de polietileno; Vigência: prorrogada pelo período de mais 06 meses.

CONCURSO PÚBLICO SANASA 002/2011

CLASSIFICAÇÃO FINAL

A Sociedade de Abastecimento de Água e Saneamento - SANASA CAMPINAS torna pública a listagem de Classificação Final do emprego de Agente de Leitura do Concurso Público SANASA 002/2011.

IMPORTANTE:

A) Os candidatos aprovados encontram-se classificados com desempate conforme os critérios estabelecidos no Edital SANASA 002/2011. Os candidatos desclassificados não constam desta listagem, ficando seus resultados disponíveis para consulta somente pela internet através do site da EQUIPE CONSULTORIA E ASSESSORIA - www.equipeassessoria.com.br

B) A convocação para a admissão obedecerá rigorosamente a ordem de classificação final, não gerando ao candidato aprovado o direito à admissão. Os classificados no presente Concurso Público somente serão convocados por Edital de Convocação vinculado à conveniência e oportunidade por parte da administração pública.

C) O processo de convocação para admissão dos candidatos aprovados neste Concurso Público é de exclusiva responsabilidade da SANASA - CAMPINAS.

D) Após a homologação do referido Concurso Público, todas as informações referentes ao acompanhamento das admissões devem ser solicitadas juntamente à SANASA - CAMPINAS, através de seus canais de comunicação.

E) Período de Recurso: 16/11/2011 e 17/11/2011, por meio de petição acompanhada das razões, endereçada à Comissão do Concurso Público e protocolada pessoalmente ou por procuração simples na SANASA CAMPINAS - Sociedade de Abastecimento de Água no endereço: Av. da Saudade, 500 - Ponte Preta - Campinas/SP, das 8:00h às 12:00h das 13:00h às 16:00h.

F) Legenda: TA=Acertos na Prova Escrita / PE=Pontuação na Prova Escrita / TAF Resultados=A: Abdominal / P: Polichinelo / C: Corrida / TAF= Pontuação total no T.A.F. / PF= Pontuação Final.

Classificação Final: SAL - Agente de Leitura

Testes válidos na Prova Escrita: 48

CLASS.	N.º INSCR.	NOME	RG	TA	PE	TAF RESULTADOS	TAF	PF
1	SAL 114383	CARLA DE FATIMA DA SILVA	15550049	35,00	109,38	A:47=84PTS / P:78=100PTS / C:37S=74PTS	258,00	367,38
2	SAL 110168	DIOGO LOURENÇO VIANA	44348319-X	27,00	84,38	A:57=100PTS / P:89=100PTS / C:63S=80PTS	280,00	364,38
3	SAL 114384	JOSE MARCIO FLAUSINO	M8242789	35,00	109,38	A:52=86PTS / P:68=100PTS / C:67S=68PTS	254,00	363,38

6	TONER HP REF. CC364X ORIGINAL	UNID.	2	HP CC364X	950,00	1.900,00
7	TONER HP REF. Q7551A ORIGINAL	UNID.	15	HP Q7551A	520,00	7.800,00
8	TONER HP PRETO REF. Q6470A ORIGINAL	UNID.	2	HP Q6470A	500,00	1.000,00
9	TONER HP CYAN REF. Q6471A ORIGINAL	UNID.	2	HP Q6471A	550,00	1.100,00
10	TONER HP AMARELO REF. Q6472A ORIGINAL	UNID.	2	HP Q6472A	550,00	1.100,00
11	TONER HP MAGENTA REF. Q6473A ORIGINAL	UNID.	2	HP Q6473A	550,00	1.100,00
12	TONER HP PRETO REF. Q5950A ORIGINAL	UNID.	2	HP Q5950A	700,00	1.400,00
13	TONER HP CIANO REF. Q5951A ORIGINAL	UNID.	2	HP Q5951A	900,00	1.800,00
14	TONER HP AMARELO REF. Q5952A ORIGINAL	UNID.	2	HP Q5952A	900,00	1.800,00
15	TONER HP MAGENTA REF. Q5953A ORIGINAL	UNID.	2	HP Q5953A	900,00	1.800,00
16	TONER HP REF. Q7551X ORIGINAL	UNID.	2	HP Q7551X	800,00	1.600,00
VALOR TOTAL DO LOTE 02						R\$ 47.900,00

CONCURSO PÚBLICO PARA PREENCHIMENTO DE VAGAS E FORMAÇÃO DE CADASTRO RESERVA - EDITAL 003/2009

EDITAL DE PRORROGAÇÃO

A INFORMÁTICA DE MUNICÍPIOS ASSOCIADOS S/A - IMA, torna público a **PRORROGAÇÃO** da vigência do Concurso Público para preenchimento de Vagas e Formação de Cadastro Reserva, em conformidade com o Edital 003/2009 que o rege, conferindo-lhe validade por mais 02 (dois) anos a contar do término da vigência inicial, portanto, válido até 18 de janeiro de 2014.

Campinas, 07 de novembro de 2011

PEDRO JAIME ZILLER DE ARAÚJO

Presidente

GILSON SANTOS CHAGAS

Diretor Administrativo-Financeiro

CONCURSO PÚBLICO PARA PREENCHIMENTO DE VAGAS E FORMAÇÃO DE CADASTRO RESERVA - EDITAL 001/2009

EDITAL DE PRORROGAÇÃO

A INFORMÁTICA DE MUNICÍPIOS ASSOCIADOS S/A - IMA, torna público a **PRORROGAÇÃO** da vigência do Concurso Público para preenchimento de Vagas e Formação de Cadastro Reserva, em conformidade com o Edital 001/2009 que o rege, conferindo-lhe validade por mais 02 (dois) anos a contar do término da vigência inicial, portanto, válido até 18 de janeiro de 2014.

Campinas, 07 de novembro de 2011

PEDRO JAIME ZILLER DE ARAÚJO

Presidente

GILSON SANTOS CHAGAS

Diretor Administrativo-Financeiro

4	SAL 105385	DANIEL MELO DOS SANTOS	336457108	36,00	112,50	A:38=66PTS / P:83=100PTS / C:63S=84PTS	250,00	362,50
5	SAL 111605	EDILSON JOSE DA COSTA JUNIOR	44033613-2	32,00	100,00	A:42=72PTS / P:80=100PTS / C:60S=88PTS	260,00	360,00
6	SAL 111568	INÁCIO PEREIRA DOS SANTOS JÚNIOR	3756037	39,00	121,88	A:38=66PTS / P:85=100PTS / C:69S=72PTS	238,00	359,88
7	SAL 111477	AUGUSTO THEBALDI BARBOSA	47352763-7	39,00	121,88	A:39=62PTS / P:82=100PTS / C:66S=72PTS	234,00	355,88
8	SAL 110695	GUSTAVO PEREIRA VEIGA	40746858-4	30,00	93,75	A:46=82PTS / P:96=100PTS / C:65S=80PTS	262,00	355,75
9	SAL 110578	MARCIO LUIS FERREIRA	43337083-X	34,00	106,25	A:39=62PTS / P:80=100PTS / C:60S=84PTS	246,00	352,25
10	SAL 112246	ERONILDO RODRIGUES DOS SANTOS	21902994-5	39,00	121,88	A:38=60PTS / P:65=100PTS / C:68S=68PTS	228,00	349,88
11	SAL 111838	CARLOS SATORU SHIMABUKURO	4795189-1	37,00	115,63	A:45=72PTS / P:84=100PTS / C:73S=62PTS	234,00	349,63
12	SAL 105198	MELISSA VILLEGAS FERREIRA	404873807	33,00	103,13	A:32=62PTS / P:60=100PTS / C:36S=84PTS	246,00	349,13
13	SAL 105106	PAULO CESAR FERREIRA DOS SANTOS	218195722	34,00	106,25	A:44=78PTS / P:78=100PTS / C:73S=64PTS	242,00	348,25
14	SAL 111443	GIOVANY VALENTIM DA SILVA	4002873	39,00	121,88	A:37=64PTS / P:71=100PTS / C:74S=62PTS	226,00	347,88
15	SAL 114127	LUCIANA DE OLIVEIRA AMÂNCIO	37042054-8	32,00	100,00	A:35=60PTS / P:78=100PTS / C:32S=84PTS	244,00	344,00
16	SAL 112616	CRISTIANO MORAES FERREIRA ALEGRE	33407890-8	33,00	103,13	A:40=62PTS / P:74=100PTS / C:62S=78PTS	240,00	343,13
17	SAL 110184	MARIA DA CONCEIÇÃO DE C. SARAIVA	54761397-0	35,00	109,38	A:26=50PTS / P:75=100PTS / C:37S=82PTS	232,00	341,38
18	SAL 111885	DOUGLAS DA SILVA RODRIGUES	450687971	33,00	103,13	A:44=78PTS / P:81=100PTS / C:75S=60PTS	238,00	341,13
19	SAL 105322	JULIO CESAR MAGALHAES	349176437	27,00	84,38	A:50=86PTS / P:84=100PTS / C:68S=70PTS	256,00	340,38
20	SAL 110134	RICARDO MARCONDES DA SILVA	323935357	28,00	87,50	A:52=90PTS / P:80=100PTS / C:72S=62PTS	252,00	339,50
21	SAL 111455	MURILO ALVES RIBEIRO	462309654	28,00	87,50	A:50=86PTS / P:91=100PTS / C:70S=66PTS	252,00	339,50
22	SAL 113207	MARIANA TIBURCIO DURANTE	38453764-9	28,00	87,50	A:42=72PTS / P:82=100PTS / C:33S=80PTS	252,00	339,50
23	SAL 112401	MAGUIDIEL CANDIDO DE SOUZA	34120755-X	29,00	90,63	A:44=78PTS / P:80=100PTS / C:70S=70PTS	248,00	338,63
24	SAL 114462	PAULO CÉSAR SILVA JÚNIOR	49538511-6	39,00	121,88	A:33=46PTS / P:67=100PTS / C:65S=70PTS	216,00	337,88
25	SAL 100433	DANILO HENRIQUE TEODORO	468918991	30,00	93,75	A:40=70PTS / P:86=100PTS / C:68S=74PTS	244,00	337,75
26	SAL 114269	HÉLIO JOSÉ MORAES	15615486-9	37,00	115,63	A:38=66PTS / P:73=100PTS / C:77S=56PTS	222,00	337,63
27	SAL 110174	CARLA R. PEACHAZEPI DE MORAES	47669610-0	33,00	103,13	A:35=62PTS / P:78=100PTS / C:39S=72PTS	234,00	337,13
28	SAL 112429	ANDRE VICENTE DE OLIVEIRA	855990	24,00	75,00	A:73=100PTS / P:78=100PTS / C:71S=62PTS	262,00	337,00
29	SAL 113476	GABRIELA ALMEIDA VALADARES GOMES	35197465-9	27,00	84,38	A:39=74PTS / P:80=100PTS / C:38S=78PTS	252,00	336,38
30	SAL 113968	FABIO ANDRÉ ROCHA GOMES	50457487-5	34,00	106,25	A:42=68PTS / P:83=100PTS / C:71S=62PTS	230,00	336,25
31	SAL 113437	EDER WILLIANS DE ANDRADE	361866331	25,00	78,13	A:46=82PTS / P:80=100PTS / C:67S=76PTS	258,00	336,13
32	SAL 105514	PAULO GIOVANNI SANTOS NOLETO	47947686-X	32,00	100,00	A:42=70PTS / P:82=100PTS / C:70S=66PTS	236,00	336,00
33	SAL 111197	MARCELO CHELI DE LIMA	42414431-1	30,00	93,75	A:45=80PTS / P:87=100PTS / C:74S=62PTS	242,00	335,75
34	SAL 111198	HILTON LEVI CASSIANO	40831053-4	29,00	90,63	A:46=82PTS / P:80=100PTS / C:74S=62PTS	244,00	334,63
35	SAL 105062	HELENA MACIEL SQUARIZI	153082112	36,00	112,50	A:27=48PTS / P:66=100PTS / C:39S=74PTS	222,00	334,50
36	SAL 110097	KARINE DO NASCIMENTO CONTI	40233434-6	27,00	84,38	A:40=78PTS / P:72=100PTS / C:42S=72PTS	250,00	334,38
37	SAL 110733	SIMONE SANTOS DA SILVA CRUZ	445852070	27,00	84,38	A:39=74PTS / P:61=100PTS / C:39S=76PTS	250,00	334,38
38	SAL 105057	BENEDITO ANTONIO PAES	12944012	30,00	93,75	A:40=70PTS / P:77=100PTS / C:70S=70PTS	240,00	333,75
39	SAL 114645	WAGNER RONCATO DE OLIVEIRA	33291062-3	37,00	115,63	A:39=64PTS / P:80=100PTS / C:76S=54PTS	218,00	333,63
40	SAL 110493	FABIO OLIVEIRA DE AGUIAR	33064539-0	28,00	87,50	A:48=84PTS / P:80=100PTS / C:73S=62PTS	246,00	333,50
41	SAL 112319	PEDRO HENRIQUE DIAS ARANHA	36780681-2	38,00	118,75	A:28=44PTS / P:70=100PTS / C:69S=70PTS	214,00	332,75
42	SAL 112099	BRUNA DE ALMEIDA CARVALHO	36745121-9	36,00	112,50	A:25=42PTS / P:69=100PTS / C:36S=78PTS	220,00	332,50
43	SAL 110328	GUSTAVO PRAXEDES	46240841-3	41,00	128,13	A:33=46PTS / P:71=100PTS / C:71S=58PTS	204,00	332,13
44	SAL 110192	HEITOR AMARAL GARCIA	47113599-9	32,00	100,00	A:48=78PTS / P:60=92PTS / C:70S=62PTS	232,00	332,00
45	SAL 110916	RAUL GUSTAVO MISSIAS FRANCO	48113549-2	37,00	115,63	A:43=72PTS / P:64=100PTS / C:81S=44PTS	216,00	331,63
46	SAL 111571	WESLEY AFONSO ROCHA	44723891-7	24,00	75,00	A:45=78PTS / P:65=100PTS / C:65S=78PTS	256,00	331,00
47	SAL 105156	SILVANIA MARTINS SANTOS	365986525	29,00	90,63	A:39=70PTS / P:75=100PTS / C:40S=70PTS	240,00	330,63
48	SAL 114712	BEATRIZ MARQUES PIERINI	33033421-9	36,00	112,50	A:23=44PTS / P:63=100PTS / C:41S=74PTS	218,00	330,50
49	SAL 110074	ANDRÉ LUIS RIBEIRO	29198596-8	34,00	106,25	A:42=66PTS / P:79=100PTS / C:72S=58PTS	224,00	330,25
50	SAL 100374	KRESLEY HENDRIGO DOS REIS	38956289-0	24,00	75,00	A:48=80PTS / P:87=100PTS / C:65S=74PTS	254,00	329,00
51	SAL 105236	TANIA MARA BERNARDO CAMPOS	412964053	31,00	96,88	A:34=64PTS / P:82=100PTS / C:43S=68PTS	232,00	328,88
52	SAL 111728	KELLY SILVA MEIRA	44832556-1	31,00	96,88	A:29=56PTS / P:70=100PTS / C:40S=76PTS	232,00	328,88
53	SAL 112605	VÍTOR PADILHA DE OLIVEIRA	44033625-9	30,00	93,75	A:36=60PTS / P:80=100PTS / C:67S=74PTS	234,00	327,75
54	SAL 111274	RAFAEL DE CAMPOS NAVES	45033144-1	37,00	115,63	A:42=64PTS / P:79=100PTS / C:76S=48PTS	212,00	327,63
55	SAL 111333	JESSICA BARBOSA DIOTTO	479353189	26,00	81,25	A:34=62PTS / P:68=100PTS / C:34S=84PTS	246,00	327,25
56	SAL 112644	JEFFERSON DE SOUZA NEVES	416006539	24,00	75,00	A:38=64PTS / P:80=100PTS / C:60S=88PTS	252,00	327,00
57	SAL 111780	RAMON ARAUJO SILVA	MG14029204	36,00	112,50	A:35=54PTS / P:73=100PTS / C:72S=60PTS	214,00	326,50
58	SAL 114896	GUILHERME BELIZARIO	47610715-5	32,00	100,00	A:35=56PTS / P:76=100PTS / C:68S=70PTS	226,00	326,00
59	SAL 114326	GABRIEL PUCHARELLI DE GODOY	46848988-5	39,00	121,88	A:28=46PTS / P:52=84PTS / C:68S=74PTS	204,00	325,88
60	SAL 111370	ALAN MORAES CRUZ	45539619-X	28,00	87,50	A:42=70PTS / P:71=100PTS / C:69S=68PTS	238,00	325,50
61	SAL 112602	ANTONIA BATISTA DA SILVA	34012814-8	26,00	81,25	A:34=66PTS / P:94=100PTS / C:39S=78PTS	244,00	325,25
62	SAL 111262	MARIA JAILMA MARTINS	38401310-7	26,00	81,25	A:31=60PTS / P:68=100PTS / C:36S=84PTS	244,00	325,25
63	SAL 114888	MARCIEL ALVES DE QUEIROZ	19251934-7	29,00	90,63	A:37=64PTS / P:71=100PTS / C:70S=70PTS	234,00	324,63
64	SAL 113361	VIRGÍNIA DOS REIS	35117648-2	29,00	90,63	A:34=58PTS / P:80=100PTS / C:36S=76PTS	234,00	324,63
65	SAL 110095	ELIAS LEANDRO DA SILVA	37157502-3	27,00	84,38	A:45=72PTS / P:78=100PTS / C:67S=68PTS	240,00	324,38
66	SAL 113959	HENRIQUE PALOMBO	44091369-X	34,00	106,25	A:40=66PTS / P:83=100PTS / C:77S=52PTS	218,00	324,25
67	SAL 100186	ALMIR FRANCISCO DOS SANTOS	15426069-1	32,00	100,00	A:30=42PTS / P:79=100PTS / C:60S=82PTS	224,00	324,00
68	SAL 111088	ADEMIR JOSE DA SILVA	27578311-X	28,00	87,50	A:40=68PTS / P:64=100PTS / C:70S=68PTS	236,00	323,50
69	SAL 112357	ELIEZER DE LIMA MONFARDINI	366723637	28,00	87,50	A:27=52PTS / P:70=100PTS / C:36S=84PTS	236,00	323,50
70	SAL 100142	VICTOR FLAVIO BERNARDO DE CAMPOS	41296517	33,00	103,13	A:40=68PTS / P:72=100PTS / C:78S=52PTS	220,00	323,13
71	SAL 105262	SILVIO ALVES CAETANO	19627200	31,00	96,88	A:37=64PTS / P:85=100PTS / C:74S=62PTS	226,00	322,88
72	SAL 111080	CARLA ROBERTA GOMES PEREIRA	479594740	31,00	96,88	A:32=52PTS / P:71=100PTS / C:36S=74PTS	226,00	322,88
73	SAL 111023	AUREA TADDEI DA SILVA	35838464-3	36,00	112,50	A:25=46PTS / P:62=100PTS / C:45S=64PTS	210,00	322,50
74	SAL 112948	FERNANDO MAGELA DOS SANTOS	42200107-7	27,00	84,38	A:39=60PTS / P:85=100PTS / C:62S=78PTS	238,00	322,38
75	SAL 114083	PETERSON FRIACZA ZUIN	48611157-X	27,00	84,38	A:40=70PTS / P:78=100PTS / C:71S=68PTS	238,00	322,38
76	SAL 114508	PATRICIA SILVA LEAL	08083294-64	34,00	106,25	A:26=48PTS / P:75=100PTS / C:43S=68PTS	216,00	322,25
77	SAL 113493	GRAZIELE ESTEVES NAVES	12209386	34,00	106,25	A:31=56PTS / P:70=100PTS / C:46S=60PTS	216,00	322,25
78	SAL 110943	VAGNER NUNES GONÇALVES	06550034-28	25,00	78,13	A:41=64PTS / P:90=100PTS / C:61S=80PTS	244,00	322,13
79	SAL 114391	OSMAR COSTA DA ROCHA	254711534	30,00	93,75	A:39=68PTS / P:78=100PTS / C:75S=60PTS	228,00	321,75
80	SAL 110347	MARCOS ANTÔNIO LUIZ	35144362-9	37,00	115,63	A:32=54PTS / P:67=100PTS / C:79S=52PTS	206,00	321,63
81	SAL 105316	SIMONE LICIANE LAURENTE	257810390	28,00	87,50	A:30=56PTS / P:74=100PTS / C:38S=78PTS	234,00	321,50
82	SAL 100059	EDNA CRISTIANE DO SANTOS	234431689	35,00	109,38	A:29=56PTS / P:72=100PTS / C:50S=56PTS	212,00	321,38
83	SAL 110911	DARLENE REGINA FREITAS DE PAULA	42444927-4	31,00	96,88	A:32=52PTS / P:68=100PTS / C:37S=72PTS	224,00	320,88
84	SAL 113719	CLÁUDIO FERNADES DO NASCIMENTO	30655300-4	29,00	90,63	A:39=62PTS / P:86=100PTS / C:68S=68PTS	230,00	320,63
85	SAL 100049	ERICA SIMONETTI MANOEL	321898783	32,00	100,00	A:24=46PTS / P:68=100PTS / C:41S=74PTS	220,00	320,00
86	SAL 100134	BRUNO HENRIQUE MOREIRA	471308298	30,00	93,75	A:42=68PTS / P:83=100PTS / C:73S=58PTS	226,00	319,75
87	SAL 111852	SIDINEIA MARIA COSTA REGINALDO	43246994-1	37,00	115,63	A:24=38PTS / P:76=100PTS / C:41S=66PTS	204,00	319,63
88	SAL 114772	MIRELA ROCHA VIEIRA	41400468-1	28,00	87,50	A:35=60PTS / P:80=100PTS / C:38S=72PTS	232,00	319,50
89	SAL 112663	MARCELO DOS SANTOS SOUZA	273538494	35,00	109,38	A:33=54PTS / P:77=100PTS / C:76S=56PTS	210,00	319,38
90	SAL 110823	MARIA DE FÁTIMA FERNANDES	295640807	26,00	81,25	A:32=60PTS / P:80=100PTS / C:38S=78PTS	238,00	319,25
91	SAL 110663	LUIZ PHILIPPE FERREIRA RIOS	36394655-X	26,00	81,25	A:43=70PTS / P:76=100PTS / C:68S=68PTS	238,00	319,25
92	SAL 114022	ANELISE DA SILVA OLIVEIRA	8174992-2	31,00	96,88	A:25=48PTS / P:75=100PTS / C:41S=74PTS	222,00	318,88
93	SAL 112242	TIAGO SILVA RASCHELLI	270929800	29,00	90,63	A:39=68PTS / P:82=100PTS / C:75S=60PTS	228,00	318,63
94	SAL 113162	EDIVANIA AP. DE AMARAL COSTA	38402547	29,00	90,63	A:32=60PTS / P:75=100PTS / C:43S=68PTS	228,00	318,63
95	SAL 105388	NATANIO SANTOS MONTEIRO	681108711	29,00	90,63	A:41=62PTS / P:78=100PTS / C:67S=66PTS	228,00	318,63
96	SAL 114942	PEDRO JONES COSTA DOS SANTOS	39330598-3	29,00	90,63	A:44=76PTS / P:73=100PTS / C:78S=52PTS	228,00	318,63
97	SAL 114012	JEANE CRISTINE MONTE NASCIMENTO	47920121-3	29,00	90,63	A:28=50PTS / P:68=100PTS / C:37S=78PTS	228,00	318,63
98	SAL 110522	FERNANDO GONÇALVES DE ANDRADE	40020698-5	27,00	84,38	A:37=60PTS / P:61=98PTS / C:65S=76PTS	234,00	318,38
99	SAL 105096	DEBORA DE SOUZA PAULINO	283815851	28,00	87,50	A:27=50PTS / P:75=100PTS / C:37S=80PTS	230,00	3

126	SAL	111056	MONALISA MUNIZ GONÇALVES	408084200	27,00	84,38	A:35=68PTS / P:78=100PTS / C:48S=60PTS	228,00	312,38
127	SAL	113566	FERNANDO HENRIQUE GOMES BESPO	45184292-3	27,00	84,38	A:34=50PTS / P:77=100PTS / C:62S=78PTS	228,00	312,38
128	SAL	110225	LUIZ CARLOS RODRIGUES	12396931-1	28,00	87,50	A:39=68PTS / P:72=100PTS / C:77S=56PTS	224,00	311,50
129	SAL	112482	LIGIA MARIA ROCHA DOS SANTOS	252434651	28,00	87,50	A:24=46PTS / P:72=100PTS / C:39S=78PTS	224,00	311,50
130	SAL	111356	DENISE MARQUES SOUZA	49533957-X	28,00	87,50	A:29=48PTS / P:72=100PTS / C:36S=76PTS	224,00	311,50
131	SAL	105526	ISRAEL VIANA JÚNIOR	547012548	35,00	109,38	A:25=40PTS / P:66=100PTS / C:74S=62PTS	202,00	311,38
132	SAL	111580	MAURO CESAR VIEIRA DE SOUZA	20791503-9	24,00	75,00	A:32=54PTS / P:70=100PTS / C:64S=82PTS	236,00	311,00
133	SAL	100270	RENATO LANDIM DE SOUZA	33926278-3	31,00	96,88	A:30=48PTS / P:74=100PTS / C:71S=66PTS	214,00	310,88
134	SAL	110076	JUAN FERRAZ	33871263-X	34,00	106,25	A:36=62PTS / P:77=100PTS / C:84S=42PTS	204,00	310,25
135	SAL	114528	JOSÉ EDUARDO CESCHIN NICOLAU	21846420-4	25,00	78,13	A:45=76PTS / P:70=100PTS / C:75S=56PTS	232,00	310,13
136	SAL	114470	MARCIO YOSHIO TAMASHIRO	19124096	28,00	87,50	A:40=68PTS / P:76=100PTS / C:77S=54PTS	222,00	309,50
137	SAL	113165	TATIANE APARECIDA BARBOSA DOLENC	496178837	28,00	87,50	A:29=52PTS / P:75=100PTS / C:41S=70PTS	222,00	309,50
138	SAL	105138	PAULO ROGERIO MANGELO DA VEIGA	285136203	26,00	81,25	A:31=52PTS / P:75=100PTS / C:67S=76PTS	228,00	309,25
139	SAL	100038	MARIO ALBERTO PERIA	18946831	33,00	103,13	A:32=54PTS / P:76=100PTS / C:79S=52PTS	206,00	309,13
140	SAL	111537	ROBERTO CARLOS DE CARVALHO	34289172-8	24,00	75,00	A:42=74PTS / P:76=100PTS / C:75S=60PTS	234,00	309,00
141	SAL	110339	FERNANDO GIAMPAOLI NUCCI	35517202-1	31,00	96,88	A:20=30PTS / P:73=100PTS / C:64S=82PTS	212,00	308,88
142	SAL	112637	ADRIANO DE LIMA GUIMARAES	30611877-4	31,00	96,88	A:32=46PTS / P:70=100PTS / C:65S=72PTS	218,00	308,63
143	SAL	111172	BRUNO LEANDRO SANTOS	40851611-2	29,00	90,63	A:36=60PTS / P:76=100PTS / C:75S=58PTS	218,00	308,63
144	SAL	113662	MARIA ERCIANE DE AGUIAR B. BARBOSA	53224261-0	27,00	84,38	A:28=52PTS / P:80=100PTS / C:41S=72PTS	212,00	308,38
145	SAL	112033	GERALDO LUCIO FERNANDES	37902605-5	32,00	100,00	A:36=54PTS / P:69=100PTS / C:74S=54PTS	208,00	308,00
146	SAL	110254	CLISTENES CARVALHO DA SILVA	294230117	32,00	100,00	A:33=50PTS / P:68=100PTS / C:73S=58PTS	208,00	308,00
147	SAL	113154	RENATO DE OLIVEIRA	1667466	30,00	93,75	A:42=68PTS / P:77=100PTS / C:79S=46PTS	214,00	307,75
148	SAL	112342	LUCIANO MENDES TAVARES	47401614-6	37,00	115,63	A:32=48PTS / P:67=100PTS / C:80S=44PTS	192,00	307,63
149	SAL	114556	MARCOS ALEXANDRE REIS	25909390-7	28,00	87,50	A:40=70PTS / P:64=100PTS / C:80S=50PTS	220,00	307,50
150	SAL	114807	FELIPE CAMILO FERNANDES	44747992-01	28,00	87,50	A:28=46PTS / P:71=100PTS / C:68S=74PTS	220,00	307,50
151	SAL	110180	PAULO SERGIO FONTES DA SILVA	38768427-X	26,00	81,25	A:40=68PTS / P:75=100PTS / C:75S=58PTS	226,00	307,25
152	SAL	100315	MARCELO SILVA DE OLIVEIRA	26477992-7	26,00	81,25	A:33=56PTS / P:78=100PTS / C:70S=70PTS	226,00	307,25
153	SAL	114868	MARIA HELENA ORNELAS A. CALIGARI	35638579-6	31,00	96,88	A:24=44PTS / P:65=100PTS / C:44S=66PTS	210,00	306,88
154	SAL	111591	REGINALDO DE ALMEIDA SILVA	309225620	29,00	90,63	A:39=64PTS / P:78=100PTS / C:77S=52PTS	216,00	306,63
155	SAL	114641	THATIANE SOARES DE SOUZA	36011491-X	29,00	90,63	A:27=46PTS / P:72=100PTS / C:40S=70PTS	216,00	306,63
156	SAL	113561	GIULIANA AUGUSTO GIROTTO	34467167-7	36,00	112,50	A:26=44PTS / P:64=100PTS / C:50S=50PTS	194,00	306,50
157	SAL	110381	FLAVIO STEFANINI	24193647-0	27,00	84,38	A:35=54PTS / P:81=100PTS / C:68S=68PTS	222,00	306,38
158	SAL	110129	GERSON LUCAS DE ARAUJO	26644278-X	32,00	100,00	A:30=50PTS / P:92=100PTS / C:77S=56PTS	206,00	306,00
159	SAL	114032	ANA CLERIA RAMOS RODRIGUES	329538202	30,00	93,75	A:28=44PTS / P:65=100PTS / C:39S=68PTS	212,00	305,75
160	SAL	110560	MARCELO COSTA	23433681-X	28,00	87,50	A:34=58PTS / P:78=100PTS / C:75S=60PTS	218,00	305,50
161	SAL	111979	DINELSON BRAGA DE OLIVEIRA	264763476	28,00	87,50	A:41=68PTS / P:79=100PTS / C:78S=50PTS	218,00	305,50
162	SAL	111124	MARIDALVA BELLAGAMA FERRACIOLI	17546510-1	26,00	81,25	A:34=56PTS / P:71=100PTS / C:39S=68PTS	224,00	305,25
163	SAL	113834	LUCAS STEFANINI	30355508-7	26,00	81,25	A:37=64PTS / P:80=100PTS / C:75S=60PTS	224,00	305,25
164	SAL	112778	ADILSON JOÃO DA SILVA	538352930	26,00	81,25	A:34=52PTS / P:71=100PTS / C:66S=72PTS	224,00	305,25
165	SAL	112888	WAGNER RUFINO BATISTA	49776981-5	38,00	118,75	A:28=36PTS / P:80=100PTS / C:75S=50PTS	186,00	304,75
166	SAL	114158	FABIANA RODRIGUES CORDEIRO	357773688	29,00	90,63	A:26=46PTS / P:60=100PTS / C:42S=68PTS	214,00	304,63
167	SAL	113716	SIDNEI AURELIO CUNHA	22940831-X	27,00	84,38	A:42=64PTS / P:80=100PTS / C:72S=56PTS	220,00	304,38
168	SAL	112257	IVAN SANTOS ALMEIDA	1117294161	27,00	84,38	A:37=64PTS / P:78=100PTS / C:77S=56PTS	220,00	304,38
169	SAL	105510	NOIR DE SOUZA ARRUDA	320961333	27,00	84,38	A:26=42PTS / P:77=100PTS / C:66S=78PTS	220,00	304,38
170	SAL	111649	MICHELY CRISTIANE ROCHA SIMÃO	48476505-5	25,00	78,13	A:28=52PTS / P:77=100PTS / C:40S=74PTS	226,00	304,13
171	SAL	114404	BRUNO PEREIRA BRANDÃO	47947681-0	32,00	100,00	A:37=54PTS / P:73=100PTS / C:75S=50PTS	204,00	304,00
172	SAL	111191	CRISTIANE LEITE DE OLIVEIRA SANTANA	44723372-5	28,00	87,50	A:24=46PTS / P:66=100PTS / C:43S=70PTS	216,00	303,50
173	SAL	111179	EDUARDO FERREIRA DOS SANTOS	23365694	26,00	81,25	A:35=60PTS / P:76=100PTS / C:74S=62PTS	222,00	303,25
174	SAL	113921	LUIS GUSTAVO SANDOVAL DE SOUSA	48280629-1	33,00	103,13	A:30=44PTS / P:68=100PTS / C:74S=56PTS	200,00	303,13
175	SAL	105239	ISRAEL JÚNIOR DA SILVA	291633444	31,00	96,88	A:31=42PTS / P:66=100PTS / C:68S=68PTS	206,00	302,88
176	SAL	114971	MATHEUS HENRIQUE CASTRO	47979230-6	31,00	96,88	A:32=44PTS / P:71=100PTS / C:69S=62PTS	206,00	302,88
177	SAL	110641	IVANETE CRISTINA F. DE OLIVEIRA	236798807	29,00	90,63	A:26=50PTS / P:70=100PTS / C:47S=62PTS	212,00	302,63
178	SAL	110189	CINTIA SOARES DE OLIVEIRA	45234487-6	29,00	90,63	A:26=46PTS / P:62=100PTS / C:43S=66PTS	212,00	302,63
179	SAL	111959	SERGIO CICERO DA SILVA	403046282	29,00	90,63	A:30=42PTS / P:78=100PTS / C:66S=70PTS	212,00	302,63
180	SAL	111436	LIVIA OREFICE DRAGO	38738813-8	29,00	90,63	A:28=48PTS / P:63=100PTS / C:43S=64PTS	212,00	302,63
181	SAL	111760	TATIANA RATZAT DE SOUZA	44248990-0	34,00	106,25	A:25=38PTS / P:64=100PTS / C:44S=58PTS	196,00	302,25
182	SAL	114076	CLAUDIA JOSE DA PAIXAO	351597803	25,00	78,13	A:30=58PTS / P:71=100PTS / C:45S=66PTS	224,00	302,13
183	SAL	112009	FERNANDO KREISEL PLINIO	45355663-2	30,00	93,75	A:36=52PTS / P:70=100PTS / C:72S=56PTS	208,00	301,75
184	SAL	105241	WAGNER TOLENTINO DA SILVA	197703768	28,00	87,50	A:44=68PTS / P:74=100PTS / C:77S=46PTS	214,00	301,50
185	SAL	114648	WELLINGTON CABRAL JOÃO	10229997	28,00	87,50	A:36=58PTS / P:80=100PTS / C:75S=56PTS	214,00	301,50
186	SAL	113289	MARLENE ALVES NOIA DOS SANTOS	543562980	28,00	87,50	A:26=46PTS / P:74=100PTS / C:42S=68PTS	214,00	301,50
187	SAL	105367	ALESSANDRA PRISCILA PONCIANO	27895927	26,00	81,25	A:32=62PTS / P:49=88PTS / C:43S=70PTS	220,00	301,25
188	SAL	111932	VANDERLEI SEVERINO CACIQUE	26814216-6	26,00	81,25	A:41=66PTS / P:75=100PTS / C:75S=54PTS	220,00	301,25
189	SAL	111044	MICHELE PAULINO DE SOUZA	359213364	26,00	81,25	A:25=46PTS / P:82=100PTS / C:40S=74PTS	220,00	301,25
190	SAL	110876	ALEXANDRE DE MORAES	27182827-4	33,00	103,13	A:36=56PTS / P:70=100PTS / C:81S=42PTS	198,00	301,13
191	SAL	110024	LUCIMARA FERNANDES	47377039-8	24,00	75,00	A:32=54PTS / P:67=100PTS / C:38S=72PTS	226,00	301,00
192	SAL	105349	DANIELA VIANA SEBASTIAO	299951935	31,00	96,88	A:30=54PTS / P:66=100PTS / C:51S=50PTS	204,00	300,88
193	SAL	114608	CAMILA RODRIGUES ROCHA	39979036-6	29,00	90,63	A:24=42PTS / P:66=100PTS / C:42S=68PTS	210,00	300,63
194	SAL	105357	JOCELINO RECHE GUERREIRO JUNIOR	18789839	36,00	112,50	A:24=38PTS / P:75=100PTS / C:80S=50PTS	188,00	300,50
195	SAL	111142	LUCIA SOARES FERREIRA	24421025-1	27,00	84,38	A:24=42PTS / P:71=100PTS / C:39S=74PTS	216,00	300,38
196	SAL	112163	MAYARA RAQUEL PIVETA	24944952-3	27,00	84,38	A:29=50PTS / P:81=100PTS / C:42S=66PTS	216,00	300,38
197	SAL	111307	EVA DE SOUZA ARAUJO	12906984-14	27,00	84,38	A:27=52PTS / P:64=100PTS / C:46S=64PTS	216,00	300,38
198	SAL	110303	RICARDO COUTO DE ASSIS	32901568-0	27,00	84,38	A:42=70PTS / P:84=100PTS / C:80S=46PTS	216,00	300,38
199	SAL	113465	JANE MEIRE LEMIRE DA SILVA	30511166	25,00	78,13	A:28=48PTS / P:75=100PTS / C:38S=74PTS	222,00	300,13
200	SAL	110176	MARCIO MANOEL ALVES	34835405-8	25,00	78,13	A:39=68PTS / P:70=100PTS / C:78S=54PTS	222,00	300,13
201	SAL	114768	ERICK TELES DE LIMA MARTINS	41483941-9	25,00	78,13	A:37=58PTS / P:79=100PTS / C:70S=64PTS	222,00	300,13
202	SAL	111661	MARIA ELICLEUSY GOMES DE OLIVEIRA	41129289-4	30,00	93,75	A:23=36PTS / P:69=100PTS / C:39S=70PTS	206,00	299,75
203	SAL	113143	PAULO JOSUÉ FERREIRA	21902844	28,00	87,50	A:35=54PTS / P:75=100PTS / C:73S=58PTS	212,00	299,50
204	SAL	114137	LEANDRO FERNANDES DOS REIS	454660649-X	28,00	87,50	A:33=48PTS / P:77=100PTS / C:69S=64PTS	212,00	299,50
205	SAL	112095	LUCAS CESAR DE LIMA OLIVEIRA	456442170	28,00	87,50	A:39=62PTS / P:70=100PTS / C:77S=50PTS	212,00	299,50
206	SAL	111449	CRISLAINE PEREIRA LIMA DE PADUA	42346655-X	28,00	87,50	A:25=44PTS / P:72=100PTS / C:42S=68PTS	212,00	299,50
207	SAL	113536	LEANDRO LIMA	29363003-3	35,00	109,38	A:27=44PTS / P:67=100PTS / C:82S=46PTS	190,00	299,38
208	SAL	113537	JOÃO PAULO PEREIRA	25321309-5	26,00	81,25	A:37=62PTS / P:67=100PTS / C:76S=56PTS	218,00	299,25
209	SAL	111897	GRAZIELEN S. DE SOUZA OLIVEIRA	41901530-9	26,00	81,25	A:27=48PTS / P:71=100PTS / C:41S=70PTS	218,00	299,25
210	SAL	110106	ALEXANDRE LOPES DOS SANTOS	29163310-9	24,00	75,00	A:36=62PTS / P:78=100PTS / C:74S=62PTS	224,00	299,00
211	SAL	100088	LUCIANA DA ROCHA	219153668	31,00	96,88	A:25=38PTS / P:71=100PTS / C:41S=64PTS	202,00	298,88
212	SAL	112229	DAYANE CAROLINE JORGE	47919154-2	31,00	96,88	A:25=42PTS / P:60=100PTS / C:45S=60PTS	202,00	298,88
213	SAL	110089	CARLOS HERMANDO MALAGUTTI	32742497-7	38,00	118,75	A:28=40PTS / P:74=100PTS / C:82S=40PTS	180,00	298,75
214	SAL	114267	VÂNGELA MARIA CAMPOS DA COSTA	0891587-3	25,00	78,13	A:30=54PTS / P:81=100PTS / C:43S=66PTS	220,00	298,13
215	SAL	114265	JOSEFA APARECIDA DOS SANTOS	23289807-8	30,00	93,75	A:22=36PTS / P:65=100PTS / C:41S=68PTS	204,00	297,75
216	SAL	114097	ROSANA PAES	265888517	28,00	87,50	A:22=36PTS / P:77=100PTS / C:38S=74PTS	210,00	297,50
217	SAL	113062	ANDRE LUIZ DOS SANTOS BARBOSA	35980364-7	28,00	87,50	A:30=50PTS / P:66=100PTS / C:75S=60PTS	210,00	297,50
218	SAL	105173	CHARLES ROBERTO DE BRITO	278646					

248	SAL	113374	FERNANDO HENRIQUE S. DOS SANTOS	44716845-9	30,00	93,75	A:30=42PTS / P:71=100PTS / C:72S=58PTS	200,00	293,75
249	SAL	113237	ROZANA CARVALHO DOS REIS	21553858-4	28,00	87,50	A:23=40PTS / P:58=100PTS / C:43S=66PTS	206,00	293,50
250	SAL	114115	MARCOS ANTONIO C. DOS SANTOS	40560725-8	28,00	87,50	A:40=68PTS / P:57=92PTS / C:81S=46PTS	206,00	293,50
251	SAL	113963	CAROLINE GONÇALVES GRILLO	44768338-X	28,00	87,50	A:25=44PTS / P:65=100PTS / C:45S=62PTS	206,00	293,50
252	SAL	112026	JOSÉ ANTONIO DE BRITO JUNIOR	32694115-0	26,00	81,25	A:35=50PTS / P:80=100PTS / C:69S=62PTS	212,00	293,25
253	SAL	112508	BRUNO RICARDO DA SILVA	351968969	26,00	81,25	A:34=48PTS / P:61=92PTS / C:64S=72PTS	212,00	293,25
254	SAL	113242	ARTHUR FERNANDO MANTOAN	49525093-4	26,00	81,25	A:29=40PTS / P:73=100PTS / C:65S=72PTS	212,00	293,25
255	SAL	110657	LUIZ CARLOS GOMES DE OLIVEIRA	13940864-2	33,00	103,13	A:38=60PTS / P:73=100PTS / C:87S=30PTS	190,00	293,13
256	SAL	113892	JOSÉ ROBERTO ANTONIO	25085545-8	24,00	75,00	A:36=60PTS / P:65=100PTS / C:75S=58PTS	218,00	293,00
257	SAL	112981	SUELI CASSIANO DO AMARAL	410716212	24,00	75,00	A:24=46PTS / P:72=100PTS / C:42S=72PTS	218,00	293,00
258	SAL	111540	MIEKO EGUTI	16567447-7	29,00	90,63	A:27=42PTS / P:61=100PTS / C:43S=60PTS	202,00	292,63
259	SAL	110811	EMILLI DE OLIVEIRA MARTINES	36528446-4	29,00	90,63	A:22=38PTS / P:77=100PTS / C:44S=64PTS	202,00	292,63
260	SAL	114165	GABRIELA ALVES DA SILVA CRUZ	45448201-2	27,00	84,38	A:25=46PTS / P:72=100PTS / C:46S=62PTS	208,00	292,38
261	SAL	110212	VITOR SCARTON DUARTE	43968816-4	27,00	84,38	A:35=54PTS / P:64=100PTS / C:75S=54PTS	208,00	292,38
262	SAL	110102	ELSON MENDES SIMÃO	36892066-5	25,00	78,13	A:37=60PTS / P:71=100PTS / C:76S=54PTS	214,00	292,13
263	SAL	110990	VANIELA CONCEIÇÃO SOUZA LOPES	43215155-2	25,00	78,13	A:26=46PTS / P:67=100PTS / C:42S=68PTS	214,00	292,13
264	SAL	100260	ROSELI PEREIRA A. DE SIQUEIRA	25220796-8	30,00	93,75	A:25=38PTS / P:74=100PTS / C:43S=60PTS	198,00	291,75
265	SAL	111384	ELENILDES DA C. S. NASCIMENTO	559495684	30,00	93,75	A:25=42PTS / P:66=100PTS / C:47S=56PTS	198,00	291,75
266	SAL	114936	NAILA DE OLIVEIRA SANTOS	41400570-3	30,00	93,75	A:20=34PTS / P:73=100PTS / C:44S=64PTS	198,00	291,75
267	SAL	110671	DIEGO MARTINS DE OLIVEIRA	48580707-5	30,00	93,75	A:33=48PTS / P:72=100PTS / C:76S=50PTS	198,00	291,75
268	SAL	110394	MICHELE RODRIGUES NEVES	45588635-0	28,00	87,50	A:25=40PTS / P:71=100PTS / C:42S=64PTS	204,00	291,50
269	SAL	112444	LEANDRO CÉSAR DE ARAÚJO MELO	461764179	28,00	87,50	A:34=58PTS / P:55=90PTS / C:77S=56PTS	204,00	291,50
270	SAL	111542	GUILHERME DE ALMEIDA MELO	47368197-3	28,00	87,50	A:36=58PTS / P:53=82PTS / C:71S=64PTS	204,00	291,50
271	SAL	113495	ISANIRA ROSALEM GONZAGA	13060998-5	33,00	103,13	A:25=38PTS / P:69=100PTS / C:48S=50PTS	188,00	291,13
272	SAL	111416	GILBERTO APARECIDO DE AZEVEDO	28042375-5	24,00	75,00	A:38=58PTS / P:71=100PTS / C:72S=58PTS	216,00	291,00
273	SAL	113863	AUGUSTO CEZAR DE O. PASTORELLI	435418099	31,00	96,88	A:23=34PTS / P:74=100PTS / C:74S=60PTS	194,00	290,88
274	SAL	100150	CLAUDIO HENRIQUE DOS CORGOS	19532760-3	29,00	90,63	A:27=44PTS / P:68=100PTS / C:77S=56PTS	200,00	290,63
275	SAL	111327	MARCO ANTÔNIO CORRÊA ROSSETTI	22409390-3	29,00	90,63	A:26=42PTS / P:63=100PTS / C:76S=58PTS	200,00	290,63
276	SAL	112312	FERNANDO EDSON NEVES	24460293-1	27,00	84,38	A:33=52PTS / P:77=100PTS / C:76S=54PTS	206,00	290,38
277	SAL	112391	CAMILA COLONNA RIBEIRO	469291874	25,00	78,13	A:28=46PTS / P:68=100PTS / C:41S=66PTS	212,00	290,13
278	SAL	111149	MERY ELEN DO PARANA	28040920-5	32,00	100,00	A:22=36PTS / P:67=100PTS / C:48S=54PTS	190,00	290,00
279	SAL	114652	GIOVANA DI CARLA CORADINI PEREIRA	44529383-4	30,00	93,75	A:18=28PTS / P:60=100PTS / C:41S=68PTS	196,00	289,75
280	SAL	111182	JORGE PAULO APARECIDO RAMOS	32854850-9	37,00	115,63	A:30=42PTS / P:79=100PTS / C:85S=32PTS	174,00	289,63
281	SAL	112188	SIMONE RODRIGUES DA ROCHA SILVA	28428837-8	28,00	87,50	A:25=46PTS / P:70=100PTS / C:49S=56PTS	202,00	289,50
282	SAL	114151	DIOGO AUGUSTO CEZARIO	44943706-1	28,00	87,50	A:34=52PTS / P:73=100PTS / C:77S=50PTS	202,00	289,50
283	SAL	113081	ANA AMÉLIA RODRIGUES DE OLIVEIRA	453565426	28,00	87,50	A:26=44PTS / P:66=100PTS / C:46S=58PTS	202,00	289,50
284	SAL	100286	FLAVIA NUNES DA SILVA	32512010-9	24,00	75,00	A:24=40PTS / P:73=100PTS / C:38S=74PTS	214,00	289,00
285	SAL	112753	SIRLEIDE DE SOUZA CASTRO	7011085	24,00	75,00	A:27=50PTS / P:62=100PTS / C:45S=64PTS	214,00	289,00
286	SAL	114836	CARLOS EDUARDO PAULO	45216005-4	24,00	75,00	A:33=52PTS / P:74=100PTS / C:72S=62PTS	214,00	289,00
287	SAL	113417	LUIZ CARLOS BARBANTE JUNIOR	47533060-2	24,00	75,00	A:34=56PTS / P:80=100PTS / C:75S=58PTS	214,00	289,00
288	SAL	114230	RICARDO MOURA CUNHA	44723643-X	31,00	96,88	A:38=60PTS / P:72=98PTS / C:85S=34PTS	192,00	288,88
289	SAL	112557	JOSE ROBERTO DE FREITAS NUNES	265894256	29,00	90,63	A:41=62PTS / P:81=100PTS / C:82S=36PTS	198,00	288,63
290	SAL	114816	MAURO FREITAS DA SILVA	28428414-2	25,00	78,13	A:34=50PTS / P:65=100PTS / C:71S=60PTS	210,00	288,13
291	SAL	110835	AVAILDO PEREIRA DA COSTA JUNIOR	42377281-8	25,00	78,13	A:36=56PTS / P:82=100PTS / C:75S=54PTS	210,00	288,13
292	SAL	112232	DENILSON RIZZATO	17298194-3	32,00	100,00	A:33=52PTS / P:63=100PTS / C:85S=36PTS	188,00	288,00
293	SAL	114691	MARCOS HENRIQUE DE SOUZA	334090647	32,00	100,00	A:31=46PTS / P:72=100PTS / C:81S=42PTS	188,00	288,00
294	SAL	100157	GISELLE LUZIA DE JESUS REIS GAMA	396585231	28,00	87,50	A:29=48PTS / P:64=100PTS / C:48S=52PTS	200,00	287,50
295	SAL	113330	ANDRÉ RENATO PAULINO	278311817	26,00	81,25	A:31=50PTS / P:78=100PTS / C:76S=56PTS	206,00	287,25
296	SAL	111137	PAULO RICARDO MENDES	48553365-0	33,00	103,13	A:28=40PTS / P:57=88PTS / C:74S=56PTS	184,00	287,13
297	SAL	105516	REGINALDO DA SILVA PIMENTA	348371809	24,00	75,00	A:36=56PTS / P:73=100PTS / C:74S=56PTS	212,00	287,00
298	SAL	114174	EDNEU FABIANO DO ROSÁRIO SILVA	27016343-8	29,00	90,63	A:25=36PTS / P:57=90PTS / C:68S=70PTS	196,00	286,63
299	SAL	113158	SAMANTA KELLY MARCELINO DA SILVA	40838855-9	27,00	84,38	A:23=42PTS / P:63=100PTS / C:47S=60PTS	202,00	286,38
300	SAL	100290	ANDREZZA DE MELLO VIEIRA	32867825-9	27,00	84,38	A:24=44PTS / P:74=100PTS / C:48S=58PTS	202,00	286,38
301	SAL	110248	VINICIUS CERVANTES PEREIRA	423104792	27,00	84,38	A:35=52PTS / P:63=98PTS / C:75S=52PTS	202,00	286,38
302	SAL	112966	MARIA EDJANE SILVA DE AZEVEDO	39563939-6	25,00	78,13	A:22=36PTS / P:68=100PTS / C:39S=72PTS	208,00	286,13
303	SAL	113832	FABIANO BLANCO FRANCO	32537005-9	25,00	78,13	A:32=52PTS / P:74=100PTS / C:76S=56PTS	208,00	286,13
304	SAL	113245	EVANDRO LUIS BERNARDO	29811204-8	32,00	100,00	A:35=56PTS / P:75=100PTS / C:88S=30PTS	186,00	286,00
305	SAL	113444	NATANY R. DOS SANTOS DOMICIANO	49526631-0	32,00	100,00	A:21=34PTS / P:74=100PTS / C:49S=52PTS	186,00	286,00
306	SAL	111898	ROGERIO FERREIRA DA SILVA	416702405	30,00	93,75	A:32=44PTS / P:76=100PTS / C:76S=48PTS	192,00	285,75
307	SAL	111639	FABIO RODRIGUES BARROS	33025363-3	28,00	87,50	A:28=40PTS / P:59=92PTS / C:69S=66PTS	198,00	285,50
308	SAL	113948	MARIA APARECIDA MAGALHAES ROCHA	52418823-3	26,00	81,25	A:22=38PTS / P:62=100PTS / C:43S=66PTS	204,00	285,25
309	SAL	100063	JOSÉ VENTRE LUIZ	25201915-5	26,00	81,25	A:34=52PTS / P:72=100PTS / C:76S=52PTS	204,00	285,25
310	SAL	113623	EDINALDO GONÇALVES MARTINS	13897874	26,00	81,25	A:26=42PTS / P:70=100PTS / C:74S=62PTS	204,00	285,25
311	SAL	113910	ROGÉRIO SILVEIRA DE LIMA	41600925-6	26,00	81,25	A:33=50PTS / P:79=100PTS / C:75S=54PTS	204,00	285,25
312	SAL	113251	THIAGO HENRIQUE DE FREITAS	45497722-0	31,00	96,88	A:25=40PTS / P:70=100PTS / C:81S=48PTS	188,00	284,88
313	SAL	110776	MATHEUS DOS SANTOS MORAIS	47174481-5	31,00	96,88	A:36=56PTS / P:72=100PTS / C:86S=32PTS	188,00	284,88
314	SAL	110002	IRANILDO PLACIDO LIMA	309869791	29,00	90,63	A:25=40PTS / P:79=100PTS / C:78S=54PTS	194,00	284,63
315	SAL	113446	FERNANDA DE OLIVEIRA GUIMARÃES	412953370-6	29,00	90,63	A:24=38PTS / P:67=100PTS / C:46S=56PTS	194,00	284,63
316	SAL	110589	VINICIUS EDUARDO P. MARQUES	302566463	27,00	84,38	A:36=54PTS / P:64=100PTS / C:78S=46PTS	200,00	284,38
317	SAL	111012	JESSÉ LEANDRO DE MELLO	469095374	25,00	78,13	A:32=46PTS / P:74=100PTS / C:71S=60PTS	206,00	284,13
318	SAL	113997	FRANCISCO CARVALHO DA FONSECA	49523478-3	25,00	78,13	A:33=50PTS / P:79=100PTS / C:74S=56PTS	206,00	284,13
319	SAL	113318	ALEXANDRE MARQUES MORAES	43502666-5	32,00	100,00	A:33=52PTS / P:45=66PTS / C:70S=66PTS	184,00	284,00
320	SAL	100409	LUCIANA DA SILVA	23591272-4	30,00	93,75	A:18=34PTS / P:65=100PTS / C:50S=56PTS	190,00	283,75
321	SAL	105493	ANGELA AP. CAVALCANTE NOGUEIRA	32510196-6	30,00	93,75	A:20=34PTS / P:60=100PTS / C:48S=56PTS	190,00	283,75
322	SAL	112392	TAMMY GARCIA LUZIN	22410852-9	28,00	87,50	A:20=36PTS / P:58=100PTS / C:47S=60PTS	196,00	283,50
323	SAL	110639	LORENA MANUELA P. FERNANDEZ	42977857	28,00	87,50	A:22=36PTS / P:70=100PTS / C:45S=60PTS	196,00	283,50
324	SAL	100161	JUCELIA EDNALVA MARQUES	21343652-8	35,00	109,38	A:22=42PTS / P:50=90PTS / C:57S=42PTS	174,00	283,38
325	SAL	112395	ANTONIO CARLOS DE M. PASSARINI	255588732	26,00	81,25	A:34=48PTS / P:70=100PTS / C:73S=54PTS	202,00	283,25
326	SAL	114972	ADRIANA ROSA LUIZ ROCHA	32692324-X	26,00	81,25	A:25=40PTS / P:63=100PTS / C:43S=62PTS	202,00	283,25
327	SAL	114417	ELIANE ROJO	3374712809	26,00	81,25	A:29=48PTS / P:50=82PTS / C:38S=72PTS	202,00	283,25
328	SAL	110070	DAVID MANGUEIRA VIEIRA	40272250-4	33,00	103,13	A:28=42PTS / P:76=100PTS / C:84S=38PTS	180,00	283,13
329	SAL	111255	GLAUCIANA RITA MARTINS	41051147-X	24,00	75,00	A:22=40PTS / P:68=100PTS / C:43S=68PTS	208,00	283,00
330	SAL	111260	ADRIANA BENIGNO MARQUES	33585545-3	31,00	96,88	A:22=36PTS / P:64=100PTS / C:50S=50PTS	186,00	282,88
331	SAL	114625	SILVANA FELICIDADE LOPES DA SILVA	20288729-7	38,00	118,75	A:25=48PTS / P:43=76PTS / C:58S=40PTS	164,00	282,75
332	SAL	114236	CAMILA FRONZA	239955067	29,00	90,63	A:18=30PTS / P:71=100PTS / C:45S=62PTS	192,00	282,63
333	SAL	113629	WILSON SILVA SOUSA JUNIOR	49524156-8	29,00	90,63	A:30=48PTS / P:68=100PTS / C:82S=44PTS	192,00	282,63
334	SAL	113110	MARCELO SILVA MACHADO	27068400-1	36,00	112,50	A:25=34PTS / P:73=100PTS / C:84S=36PTS	170,00	282,50
335	SAL	105025	NELSON ABDALA RODRIGUES	177616283	27,00	84,38	A:29=44PTS / P:70=100PTS / C:76S=54PTS	198,00	282,38
336	SAL	114132	PRISCILLA FURTADO RIBEIRO	20572897-2	27,00	84,38	A:24=38PTS / P:68=100PTS / C:44S=60PTS	198,00	282,38
337	SAL	105237	ADAIL DOS REIS LIMA	22478614	25,00	78,13	A:30=44PTS / P:67=100PTS / C:72S=60PTS	204,00	282,13
338	SAL	100114	LEILA JACINTHO DE SOUZA	263006426	25,00	78,13	A:24=38PTS / P:70=100PTS / C:41S=66PTS	204,00	282,13
339	SAL	105339	GISLAINE ALVES C. DOS SANTOS	423468923	25,00	78,13	A:16=30PTS / P:60=100PTS / C:41S=74PTS	204,00	282,13
340	SAL	100180							

370	SAL	110759	RAFAEL FERNANDES	255964729	29,00	90,63	A:30=50PTS / P:75=100PTS / C:86S=38PTS	188,00	278,63
371	SAL	105061	LUIZ CARLOS MAGALHÃES	11981992-2	25,00	78,13	A:35=50PTS / P:72=100PTS / C:75S=50PTS	200,00	278,13
372	SAL	114644	JOSÉ PINTO DA SILVA	38796881-7	25,00	78,13	A:33=52PTS / P:76=100PTS / C:79S=48PTS	200,00	278,13
373	SAL	113826	ANTONIO MARCOS SOUZA LIMA	22785513-9	25,00	78,13	A:23=32PTS / P:62=100PTS / C:69S=68PTS	200,00	278,13
374	SAL	110292	MICHAEL BRUNO RODRIGUES NEVES	45591044-3	25,00	78,13	A:30=44PTS / P:72=100PTS / C:74S=56PTS	200,00	278,13
375	SAL	114295	BRUNA CÔNSOLO DA SILVA	49573014-2	32,00	100,00	A:31=50PTS / P:42=64PTS / C:41S=64PTS	178,00	278,00
376	SAL	100118	EDNO DE OLIVEIRA SOUZA	161262351	30,00	93,75	A:28=36PTS / P:80=100PTS / C:76S=48PTS	184,00	277,75
377	SAL	111210	NEIDE MARIA DA COSTA	24341217-4	28,00	87,50	A:22=40PTS / P:66=100PTS / C:52S=50PTS	190,00	277,50
378	SAL	100354	DANIEL CARDOSO DA SILVA	39721211-2	28,00	87,50	A:37=54PTS / P:55=80PTS / C:72S=56PTS	190,00	277,50
379	SAL	112239	HOMER CARLOS FERREIRA	15426535-4	26,00	81,25	A:34=50PTS / P:65=100PTS / C:78S=46PTS	196,00	277,25
380	SAL	112514	ROBSON ANDRADE	23768504-8	26,00	81,25	A:20=26PTS / P:72=100PTS / C:68S=70PTS	196,00	277,25
381	SAL	110257	VINICIUS R. DE SOUZA AMBROSIO	408520152	26,00	81,25	A:36=60PTS / P:65=100PTS / C:86S=36PTS	196,00	277,25
382	SAL	110847	MANOEL CLAUDIO RIBEIRO DE AZEVEDO	39293557-0	24,00	75,00	A:30=46PTS / P:63=100PTS / C:75S=56PTS	202,00	277,00
383	SAL	113508	FÁBIO GARCIA CLEMENTE	34044882-9	24,00	75,00	A:33=52PTS / P:73=100PTS / C:78S=50PTS	202,00	277,00
384	SAL	105133	THIAGO MOACIR DE SIQUEIRA	331472685	31,00	96,88	A:36=62PTS / P:73=100PTS / C:96S=18PTS	180,00	276,88
385	SAL	111584	CRISTIANO CAETANO MONTEIRO	30183728-4	25,00	78,13	A:33=52PTS / P:66=100PTS / C:80S=46PTS	198,00	276,13
386	SAL	105026	JUAREZ APARECIDO DA COSTA	495766680	32,00	100,00	A:31=48PTS / P:59=94PTS / C:86S=34PTS	176,00	276,00
387	SAL	110619	MARCELO ALEXANDRE BARBOSA	221895395	28,00	87,50	A:37=56PTS / P:80=100PTS / C:85S=32PTS	188,00	275,50
388	SAL	112712	ISRAEL APARECIDO CASTILHANO	248794723	24,00	75,00	A:31=48PTS / P:72=100PTS / C:77S=52PTS	200,00	275,00
389	SAL	113923	TIAGO RODRIGUES DAS CHAGAS	42479173-0	24,00	75,00	A:35=56PTS / P:64=100PTS / C:81S=44PTS	200,00	275,00
390	SAL	111465	SILVIO SANTOS DE CASTRO	54567860-2	24,00	75,00	A:29=44PTS / P:64=100PTS / C:75S=56PTS	200,00	275,00
391	SAL	111165	TATIANE TOMÉ DA SILVA	476561899	24,00	75,00	A:28=48PTS / P:68=100PTS / C:49S=52PTS	200,00	275,00
392	SAL	114581	LEONARDO A. DE OLIVEIRA BATISTA	41275863-5	31,00	96,88	A:35=54PTS / P:81=100PTS / C:90S=24PTS	178,00	274,88
393	SAL	114607	JULIANA DA FONSECA CAVALHEIRO	40066548-4	31,00	96,88	A:17=32PTS / P:59=100PTS / C:55S=46PTS	178,00	274,88
394	SAL	111927	FABIANE BROGNONI CONCON	41243639-5	29,00	90,63	A:26=40PTS / P:58=96PTS / C:49S=48PTS	184,00	274,63
395	SAL	111874	EDGAR AKIO MEKARO	447235813	29,00	90,63	A:27=38PTS / P:78=100PTS / C:79S=46PTS	184,00	274,63
396	SAL	100212	JOSE HENRIQUE DE PAULA OLIVEIRA	49534874-0	29,00	90,63	A:28=40PTS / P:68=100PTS / C:80S=44PTS	184,00	274,63
397	SAL	112097	ALEXANDRE ALVES DA SILVA	20115359-2	25,00	78,13	A:29=48PTS / P:74=100PTS / C:81S=25PTS	196,00	274,13
398	SAL	105126	VITOR SERRANO	346014980	25,00	78,13	A:33=52PTS / P:58=92PTS / C:77S=52PTS	196,00	274,13
399	SAL	111553	RONNEI CARLOS TEIXEIRA	429776780	28,00	87,50	A:30=50PTS / P:35=50PTS / C:62S=86PTS	186,00	273,50
400	SAL	114059	EMERSON NOVAIS BATISTA	40808630-0	24,00	75,00	A:29=42PTS / P:84=100PTS / C:74S=56PTS	198,00	273,00
401	SAL	112157	MARCELO SANTOS HONORIO DA SILVA	401359799	29,00	90,63	A:24=28PTS / P:70=100PTS / C:73S=54PTS	182,00	272,63
402	SAL	113846	DANIEL RODRIGUES DE ANDRADE	49525100-8	25,00	78,13	A:29=42PTS / P:65=100PTS / C:76S=52PTS	194,00	272,13
403	SAL	110492	PATRICIA GARCIA DE OLIVEIRA	20115478-X	30,00	93,75	A:20=36PTS / P:68=100PTS / C:56S=42PTS	178,00	271,75
404	SAL	114044	SILVANA AP. FIGUEIREDO DA SILVA	255528620	30,00	93,75	A:20=34PTS / P:56=98PTS / C:53S=46PTS	178,00	271,75
405	SAL	112430	JOSÉ DIAS DE OLIVEIRA	54260437-1	28,00	87,50	A:28=46PTS / P:60=100PTS / C:86S=38PTS	184,00	271,50
406	SAL	110052	LUCIA HELENA DE OLIVEIRA IGNACIO	30656141-4	28,00	87,50	A:16=26PTS / P:59=100PTS / C:47S=58PTS	184,00	271,50
407	SAL	110699	ANTONIO LUIZ DE PAULA	21720918-X	24,00	75,00	A:30=48PTS / P:63=100PTS / C:80S=48PTS	196,00	271,00
408	SAL	110931	JOSE ROBERTO PASCHOAL	20622819-3	27,00	84,38	A:33=54PTS / P:84=100PTS / C:88S=32PTS	186,00	270,38
409	SAL	112285	MARIA LUCILA DA SILVA LEITE	25737573-9	27,00	84,38	A:20=32PTS / P:60=100PTS / C:48S=54PTS	186,00	270,38
410	SAL	100035	MARCIO ANDRADE DOS SANTOS	54653432-6	27,00	84,38	A:32=54PTS / P:75=100PTS / C:89S=32PTS	186,00	270,38
411	SAL	110892	ELIZEU DAS NEVES LIMA	271835898	25,00	78,13	A:27=36PTS / P:75=100PTS / C:73S=56PTS	192,00	270,13
412	SAL	112573	CARLOS AUGUSTO VIDIRI	43269957-5	25,00	78,13	A:31=44PTS / P:64=100PTS / C:77S=48PTS	192,00	270,13
413	SAL	113058	EZIO ALEXANDRE DA SILVA	16971073-7	30,00	93,75	A:20=30PTS / P:72=100PTS / C:82S=46PTS	176,00	269,75
414	SAL	114592	GUILHERME DA SILVA ARAUJO	495175936	28,00	87,50	A:33=48PTS / P:73=100PTS / C:84S=34PTS	182,00	269,50
415	SAL	112979	MIRIAM SENGA	222489042	26,00	81,25	A:20=36PTS / P:68=100PTS / C:51S=52PTS	188,00	269,25
416	SAL	114876	LUIS FERNANDO HONÓRIO	43028832-3	26,00	81,25	A:30=44PTS / P:78=100PTS / C:80S=44PTS	188,00	269,25
417	SAL	113797	TATIANE DE PAULA MIRANDA BOGNONI	40072050-4	26,00	81,25	A:16=26PTS / P:68=100PTS / C:45S=62PTS	188,00	269,25
418	SAL	100175	CARLOS ALBERTO DOS SANTOS	219034035	24,00	75,00	A:26=32PTS / P:64=98PTS / C:68S=64PTS	194,00	269,00
419	SAL	112738	CRISTIANE LOUREDO REIS	363744630	24,00	75,00	A:17=32PTS / P:51=92PTS / C:43S=70PTS	194,00	269,00
420	SAL	105204	DAIANE VIEIRA CAMARGO	486043034	24,00	75,00	A:22=34PTS / P:60=100PTS / C:44S=60PTS	194,00	269,00
421	SAL	110719	CLAUDINEI CARPIM GARCIA	15425570-1	29,00	90,63	A:26=38PTS / P:73=100PTS / C:83S=40PTS	178,00	268,63
422	SAL	105056	CELSO APARECIDO MACENA	180784912	27,00	84,38	A:27=42PTS / P:70=100PTS / C:83S=42PTS	184,00	268,38
423	SAL	113777	CÉSAR AUGUSTO AZUMA LIÓ	237683374	27,00	84,38	A:27=42PTS / P:71=100PTS / C:83S=42PTS	184,00	268,38
424	SAL	111321	LEONARDO FELIPE PEREIRA	406519122	27,00	84,38	A:33=52PTS / P:72=100PTS / C:87S=32PTS	184,00	268,38
425	SAL	105314	JOSE CARLOS RODRIGUES	156642517	25,00	78,13	A:35=50PTS / P:73=100PTS / C:80S=40PTS	190,00	268,13
426	SAL	110682	AGNALDO PEREIRA DOS SANTOS	24861102-1	25,00	78,13	A:23=36PTS / P:56=92PTS / C:74S=62PTS	190,00	268,13
427	SAL	110668	BRUNO HENRIQUE TREVIZOLLI	36892289-3	32,00	100,00	A:18=26PTS / P:50=80PTS / C:74S=62PTS	168,00	268,00
428	SAL	112865	ROSA MARIA PEREIRA	95964782	30,00	93,75	A:26=42PTS / P:65=100PTS / C:58S=32PTS	174,00	267,75
429	SAL	110821	SANDRA CRISTINA VEDRONI	24604763-X	28,00	87,50	A:24=42PTS / P:62=100PTS / C:57S=38PTS	180,00	267,50
430	SAL	113544	JOÃO MOREIRA DO PRADO	22782117-8	28,00	81,25	A:27=42PTS / P:70=100PTS / C:82S=44PTS	186,00	267,25
431	SAL	100227	VERONICA MAIA ANTONIO	192709001	26,00	81,25	A:12=22PTS / P:70=100PTS / C:46S=64PTS	186,00	267,25
432	SAL	110801	GRACE KELLY RIBEIRO	351988932	26,00	81,25	A:23=38PTS / P:54=92PTS / C:47S=56PTS	186,00	267,25
433	SAL	114948	JADIR ANDRE HAHN	3793805	33,00	103,13	A:27=36PTS / P:65=100PTS / C:87S=28PTS	164,00	267,13
434	SAL	105447	ARMINDO NAZEI MACHADO	130601883	24,00	75,00	A:34=50PTS / P:83=100PTS / C:80S=42PTS	192,00	267,00
435	SAL	114843	EDSON DOS SANTOS	262949106	24,00	75,00	A:28=40PTS / P:62=98PTS / C:75S=54PTS	192,00	267,00
436	SAL	112243	GILCIANO ELI DE SOUZA	30290739-7	24,00	75,00	A:23=34PTS / P:69=100PTS / C:75S=58PTS	192,00	267,00
437	SAL	105519	TAMIRES G. DE CAMPOS SILVA TEIXEIRA	401665152	24,00	75,00	A:19=32PTS / P:72=100PTS / C:46S=60PTS	192,00	267,00
438	SAL	105224	LEDIR FRANCISCO FERREIRA COSTA	2728731-9	29,00	90,63	A:30=50PTS / P:75=100PTS / C:92S=26PTS	176,00	266,63
439	SAL	112328	DANILO DOS SANTOS RODRIGUES	16386107-MG	29,00	90,63	A:22=24PTS / P:67=100PTS / C:74S=52PTS	176,00	266,63
440	SAL	112967	MARIA DO CARMO D. DE SOUZA MATIAS	38311751-3	27,00	84,38	A:19=32PTS / P:72=100PTS / C:51S=50PTS	182,00	266,38
441	SAL	112894	ROBERTO ALVES DE LIMA NETO	30855347-5	27,00	84,38	A:30=50PTS / P:70=100PTS / C:89S=32PTS	182,00	266,38
442	SAL	100098	ANDRE LUIS ALVES	23073516-2	34,00	106,25	A:26=36PTS / P:47=68PTS / C:74S=56PTS	160,00	266,25
443	SAL	100266	APARECIDO DOS SANTOS	22156919-4	25,00	78,13	A:26=42PTS / P:78=100PTS / C:82S=46PTS	188,00	266,13
444	SAL	105317	ROSELI DA SILVA HERRERO	300992798	25,00	78,13	A:22=32PTS / P:68=100PTS / C:45S=56PTS	188,00	266,13
445	SAL	112492	VALDELI DA SILVA PEREIRA	08954902-34	25,00	78,13	A:24=36PTS / P:78=100PTS / C:78S=52PTS	188,00	266,13
446	SAL	113813	HENRIQUE AUGUSTO REQUE	35636575-X	25,00	78,13	A:30=48PTS / P:71=100PTS / C:84S=40PTS	188,00	266,13
447	SAL	114744	AFONSO SOUSA ALMEIDA	845483633	30,00	93,75	A:20=24PTS / P:79=100PTS / C:78S=48PTS	172,00	265,75
448	SAL	112897	LUIZ ALAN DOS SANTOS SANTANA	364389783	30,00	93,75	A:16=14PTS / P:79=100PTS / C:72S=58PTS	172,00	265,75
449	SAL	105307	PALO SERGIO DE SIQUEIRA	276280787	26,00	81,25	A:27=44PTS / P:72=100PTS / C:85S=40PTS	184,00	265,25
450	SAL	100196	ANGELA MARIA MARTINS	19251141	24,00	75,00	A:15=28PTS / P:62=100PTS / C:47S=62PTS	190,00	265,00
451	SAL	114926	ELAINE DO CARMO MARTINS GOMES	48632040-6	24,00	75,00	A:20=28PTS / P:69=100PTS / C:42S=62PTS	190,00	265,00
452	SAL	112823	JOÃO ROBERTO DE MENESES	54261236-7	25,00	78,13	A:32=54PTS / P:58=96PTS / C:87S=36PTS	186,00	264,13
453	SAL	112538	MARCELO JUSTINO BRAZ	3471668-8	25,00	78,13	A:32=54PTS / P:75=100PTS / C:89S=32PTS	186,00	264,13
454	SAL	113935	VANESSA PEREIRA DO NASCIMENTO	380358347	24,00	75,00	A:18=30PTS / P:69=100PTS / C:47S=58PTS	188,00	263,00
455	SAL	114918	FRANCISCO JOSE DE BARROS	19530864-5	27,00	84,38	A:28=38PTS / P:58=88PTS / C:75S=52PTS	178,00	262,38
456	SAL	111578	FRANCSLAINE I. O. S. COSTA	292778502	27,00	84,38	A:23=36PTS / P:57=96PTS / C:51S=46PTS	178,00	262,38
457	SAL	110494	RUTH APARECIDA VIANA SEBASTIÃO	7548884-X	24,00	75,00	A:24=38PTS / P:59=100PTS / C:50S=48PTS	186,00	261,00
458	SAL	105310	JOSE ROBERTO MENDES DOS SANTOS	415309438	24,00	75,00	A:36=52PTS / P:68=100PTS / C:83S=34PTS	186,00	261,00
459	SAL	114515	MARCOS DE CAMPOS	12347415	29,00	90,63	A:31=52PTS / P:65=100PTS / C:96S=18PTS	170,00	260,63
460	SAL	110105	EDGARD CONSORTI PARDUCCI JUNIOR	30704308-3	27,00	84,38	A:24=38PTS / P:65=100PTS / C:86S=38PTS	176,00	260,38
461	SAL	114582	PAULA MUCCI NOLANDI	46994318-X	27,00	84,38	A:16=24PTS / P:77=100PTS / C:49S=52PTS	176,00	260,38
462	SAL	114186	ROMANUL DEYVISSON CARVALHO	36526634-6	27,00	84,38	A		

493	SAL	105465	JOSE LEON ANSELMO	211235696	25,00	78,13	A:35=54PTS / P:73=100PTS / C:93S=18PTS	172,00	250,13
494	SAL	105058	LENELSON C. MADUREIRA SOUZA	377939365	25,00	78,13	A:29=44PTS / P:67=100PTS / C:89S=28PTS	172,00	250,13
495	SAL	114002	ALINE NÓBREGA DA SILVA	47927884-2	25,00	78,13	A:22=36PTS / P:51=86PTS / C:50S=50PTS	172,00	250,13
496	SAL	110056	SILVIO GONÇALVES DE LIMA	9025923-3	30,00	93,75	A:31=50PTS / P:62=100PTS / C:101S=6PTS	156,00	249,75
497	SAL	110813	NELSON MARTINS RODRIGUES	17568494-7	28,00	87,50	A:24=32PTS / P:60=94PTS / C:84S=36PTS	162,00	249,50
498	SAL	114725	VINÍCIUS DE ALMEIDA CASTRO	MG12072909	28,00	87,50	A:37=60PTS / P:72=100PTS / C:102S=2PTS	162,00	249,50
499	SAL	111596	MARIA ELENILDA SOARES TAVARES	39116469-7	24,00	75,00	A:19=32PTS / P:46=78PTS / C:44S=64PTS	174,00	249,00
500	SAL	100113	MARLEIDE BRITO GONDIM	263009828	24,00	75,00	A:12=20PTS / P:62=100PTS / C:50S=54PTS	174,00	249,00
501	SAL	111162	ÍTALO TASSO NETO	27794486-7	24,00	75,00	A:20=30PTS / P:74=100PTS / C:83S=44PTS	174,00	249,00
502	SAL	110515	ANDERSON S. DO NASCIMENTO	430634572	24,00	75,00	A:26=36PTS / P:63=100PTS / C:83S=38PTS	174,00	249,00
503	SAL	113794	ROBERTO SUSSUMU NAMBA	13028736-2	31,00	96,88	A:23=28PTS / P:63=98PTS / C:88S=26PTS	152,00	248,88
504	SAL	110120	JOSÉ FLÁVIO DE OLIVEIRA	5453121-4	29,00	90,63	A:34=58PTS / P:69=100PTS / C:129S=0PTS	158,00	248,63
505	SAL	100429	REGINA MERCADANTE SAKUMOTO	8309890	27,00	84,38	A:19=36PTS / P:45=80PTS / C:55S=46PTS	162,00	246,38
506	SAL	111708	WILLIAM COELHO	16969493-8	30,00	93,75	A:27=42PTS / P:66=100PTS / C:99S=10PTS	152,00	245,75
507	SAL	111689	EGRINALDO VIEIRA DE LIMA	21819356-7	26,00	81,25	A:35=52PTS / P:55=82PTS / C:86S=30PTS	164,00	245,25
508	SAL	114284	CLAYTON AUGUSTO MARTINS	296333001	26,00	81,25	A:27=42PTS / P:70=100PTS / C:93S=22PTS	164,00	245,25
509	SAL	114880	INACIO ROBERTO BIAZZI	19414760-5	24,00	75,00	A:28=44PTS / P:52=76PTS / C:81S=40PTS	158,00	243,38
510	SAL	111035	PEDRO MALAQUIAS DO AMARAL	244585155	24,00	75,00	A:25=32PTS / P:55=82PTS / C:76S=50PTS	150,00	241,50
511	SAL	110010	CESAR BUENO DE SOUSA	23433659-6	24,00	75,00	A:23=36PTS / P:62=100PTS / C:93S=24PTS	160,00	241,25
512	SAL	113885	ROXANE DE ARAUJO	301746667	24,00	75,00	A:18=26PTS / P:59=100PTS / C:54S=40PTS	166,00	241,00
513	SAL	105252	JUSSARA SIQUEROLI	293050090	27,00	84,38	A:26=38PTS / P:70=100PTS / C:89S=28PTS	166,00	241,00
514	SAL	114663	JOÃO BATISTA DE SOUZA	10942975-9	26,00	81,25	A:19=30PTS / P:70=100PTS / C:57S=36PTS	166,00	241,00
515	SAL	110115	NELY ROSANA RIBEIRO	20980045	26,00	81,25	A:26=34PTS / P:60=92PTS / C:83S=36PTS	162,00	240,13
516	SAL	105008	PAULO ROBERTO MARQUES DA SILVA	245248730	24,00	75,00	A:25=32PTS / P:52=76PTS / C:81S=40PTS	158,00	240,13
517	SAL	113872	ALDEMIR JOSE DOS SANTOS	40765910-9	27,00	84,38	A:6=1PTS / P:70=100PTS / C:43S=60PTS	161,00	239,13
518	SAL	112115	BENHUR ZANQUETTA LUZ	37268033-1	28,00	87,50	A:21=30PTS / P:58=96PTS / C:54S=38PTS	164,00	239,00
519	SAL	111671	BATISTA SEBASTIÃO SOARES	23934373-6	26,00	81,25	A:24=30PTS / P:68=100PTS / C:89S=24PTS	154,00	238,38
520	SAL	100190	CASSIA REGINA GONZALEZ PERES	15658397-5	24,00	75,00	A:33=54PTS / P:63=100PTS / C:108S=0PTS	154,00	238,38
521	SAL	100217	MARCOS ROBERTO R. GONÇALVES	33289286-4	24,00	75,00	A:19=26PTS / P:57=92PTS / C:82S=44PTS	162,00	237,00
522	SAL	111877	TANIA PATRICIA MAZIERO	361863834	24,00	75,00	A:30=50PTS / P:67=100PTS / C:99S=12PTS	162,00	237,00
523	SAL	113487	PEDRO JULIO GONÇALVES	15928772-8	25,00	78,13	A:20=34PTS / P:65=100PTS / C:64S=24PTS	158,00	236,13
524	SAL	112373	PAULO RICARDO MENDES DE GODOY	470988137	25,00	78,13	A:26=40PTS / P:69=100PTS / C:97S=14PTS	154,00	235,25
525	SAL	114198	CLEIDE NEVES DA SILVA	28086451-6	25,00	78,13	A:29=40PTS / P:62=96PTS / C:92S=18PTS	154,00	235,25
526	SAL	105186	GRACIELE RODRIGUES M. CORREA	410221508	24,00	75,00	A:32=44PTS / P:65=100PTS / C:92S=16PTS	160,00	235,00
527	SAL	114973	JOÃO APARECIDO PEREIRA DE SOUZA	17943251-5	27,00	84,38	A:26=42PTS / P:57=86PTS / C:98S=14PTS	156,00	234,13
528	SAL	113166	VITOR KALAF	346032039	27,00	84,38	A:23=32PTS / P:72=100PTS / C:90S=26PTS	158,00	233,00
529	SAL	112585	PAULO SERGIO LOPES PRIMO	15186617-X	24,00	75,00	A:16=28PTS / P:49=86PTS / C:57S=40PTS	154,00	232,13
530	SAL	105379	RENATO CORREIA	144666601	24,00	75,00	A:32=50PTS / P:70=100PTS / C:111S=0PTS	150,00	231,25
531	SAL	113763	GABRIELA MACHÃO SPINA	36626776-0	25,00	78,13	A:35=50PTS / P:65=100PTS / C:104S=0PTS	150,00	228,13
532	SAL	111360	RONALDO DE SIQUEIRA	20189777	26,00	81,25	A:28=36PTS / P:68=100PTS / C:93S=14PTS	150,00	225,00
533	SAL	113447	MARCOS ROBERTO BUTARELO	29955529-X	26,00	81,25			
534	SAL	112023	JOÃO VALDECI DE BRITO	7515164-9	24,00	75,00			
535	SAL	110700	WILSON LUIS SILVINO	22550819-9	25,00	78,13			
536	SAL	110155	FABRICIO GIURIATO	297741263	24,00	75,00			
537	SAL	100410	SONIA MARIA CARDOZO LANDIM	15127402-2	25,00	78,13			
538	SAL	111025	MARCO ANTONIO DE AZEVEDO	19627348-1	26,00	81,25			
539	SAL	113256	VINÍCIUS DE OLIVEIRA SANTOS	37671782-8	25,00	78,13			
540	SAL	112390	PAULO JOSE CUSTODIO BRAGA	21982867-2	24,00	75,00			

Campinas, 10 de novembro de 2011.

FERNANDO VAZ PUPO

Diretor Presidente

AVISO DE LICITAÇÃO

Pregão n. 2011/201 - ELETRÔNICO. Objeto: Aquisição de material elétrico. Recebimento das propostas até às 17h do dia 25/11/2011 e início da disputa de preços dia 28/11/2011 às 9h. A informação dos dados para acesso deve ser feita no site www.licitacoes-e.com.br. Edital gratuito disponível na Internet (<http://www.sanasa.com.br>) e das 8h às 12h e 13h30min às 17h na Gerência de Compras e Licitações.

GERÊNCIA DE COMPRAS E LICITAÇÕES**AVISO DE LICITAÇÃO**

Pregão n. 2011/208 - Presencial. Objeto: Prestação de serviços de manutenção preventiva e corretiva de motores e bombas localizados em diversos setores da SANASA, com fornecimento de peças. Recebimento das propostas às 9h do dia 25.11.2011, Sala Guanabara, na Avenida da Saúde n. 500, Ponte Preta, Campinas/SP. Edital gratuito disponível na Internet (<http://www.sanasa.com.br>).

GERÊNCIA DE COMPRAS E LICITAÇÕES**PODER LEGISLATIVO****CAMARA MUNICIPAL DE CAMPINAS****70A. REUNIÃO ORDINÁRIA**

PAUTA DOS TRABALHOS DA 70ª REUNIÃO ORDINÁRIA, A SER REALIZADA NO DIA 16 DE NOVEMBRO DE 2011 (QUARTA-FEIRA), ÀS 18:00 HORAS, NO PLENÁRIO DA CÂMARA MUNICIPAL DE CAMPINAS.

PRIMEIRA PARTE**PEQUENO EXPEDIENTE**

- 1 - Leitura da correspondência recebida e das proposições apresentadas a Casa.
- 2 - Leitura de informações ou respostas às proposições submetidas à deliberação do Plenário.
- 3 - Comunicados dos Srs. Vereadores.

SEGUNDA PARTE**ORDEM DO DIA**

Incluído na pauta, a requerimento de urgência n. 2329/11, devidamente aprovado:

01) Turno Único de Discussão e Votação do Projeto de Decreto Legislativo n. 378/11, Processo n. 208.849, de autoria do Sr. Vereador Jairson Canário, que "Concede o Diploma de Honra ao Mérito à Liga Humanitária de Assistência Afro-Brasileira". Parecer n. 708/11, da Comissão Especial de Honraria, favorável.

Incluído na pauta, a requerimento de urgência n. 2330/11, devidamente aprovado:

02) 1ª Discussão e Votação do Projeto de Lei n. 455/11, Processo n. 209.329, de autoria do Executivo Municipal, que "Autoriza o Poder Executivo a abrir crédito adicional especial ao Orçamento Programa de 2.011". Parecer n. 910/11, da Comissão de Constituição e Legalidade, favorável.

Incluído na pauta, nos termos do artigo 144 do Regimento Interno:

03) 1ª Discussão e Votação do Projeto de Lei n. 205/11, Processo n. 208.003, de autoria do Sr. Vereador Pettersson Prado, que "Cria o programa de incremento à agricultura familiar no Município de Campinas e define suas diretrizes". Parecer n. 496/11, da Comissão de Constituição e Legalidade, favorável.

04) 1ª Discussão e Votação do Projeto de Lei n. 518/10, Processo n. 206.379, de autoria dos Srs. Vereadores Paulo Oya e Ex-Vereador Sidney Lourenço, que "Institui no Município o 'Selo Empresa Amiga da Amamentação' e dá outras providências". Parecer n. 679/10, da Comissão de Constituição e Legalidade, favorável.

05) Turno Único de Discussão e Votação do Projeto de Decreto Legislativo n. 462/11, Processo n. 209.459, de autoria do Sr. Vereador Dário Saadi, que "Concede o Diploma

de Mérito 'Zumbi dos Palmares' a Ricardo José Pereira". Parecer n. 908/11, da Comissão Especial de Honraria, favorável.

06) Turno Único de Discussão e Votação do Projeto de Decreto Legislativo n. 469/11, Processo n. 209.466, de autoria do Sr. Vereador Dário Saadi, que "Concede o Diploma de Mérito 'Zumbi dos Palmares' a Rosângela Lima Polonio". Parecer n. 909/11, da Comissão Especial de Honraria, favorável.

07) 2ª Discussão e Votação do Projeto de Lei n. 272/10, Processo n. 205.327, de autoria do Sr. Vereador Cidão Santos, que "Dispõe sobre a obrigatoriedade dos estabelecimentos bancários disponibilizarem para seus clientes produto asséptico (álcool em gel) na forma em que especifica, e dá outras providências". Parecer n. 616/10, da Comissão de Constituição e Legalidade, favorável. Parecer n. 513/11, da Comissão de Política Social e Saúde, favorável. Parecer n. 713/11, da Comissão de Economia e Defesa dos Direitos do Consumidor, favorável. Parecer n. 851/11, da Comissão de Finanças e Orçamento, favorável.

08) 1ª Discussão e Votação, com emenda, do Projeto de Lei n. 885/07, Processo n. 175.856, de autoria do Executivo Municipal, que "Dispõe sobre o controle populacional de cães e gatos no Município de Campinas e dá outras providências". Parecer n. 873/11, da Comissão de Constituição e Legalidade, favorável ao projeto e emenda.

09) 1ª Discussão e Votação do Projeto de Lei n. 261/11, Processo n. 208.282, de autoria do Sr. Vereador Dr. Elcio Batista, que "Dispõe sobre colocação de assentos especiais para pessoas obesas nas agências bancárias do Município de Campinas e dá outras providências". Parecer n. 660/11, da Comissão de Constituição e Legalidade, favorável.

10) Matérias adiadas de reunião anterior.

11) Discussão e Votação da Ata.

12) Matérias lidas no Expediente e sujeitas à deliberação do Plenário.

TERCEIRA PARTE**GRANDE EXPEDIENTE**

Oradores inscritos no Grande Expediente.

Campinas, 10 de novembro de 2011

PEDRO SERAFIM

Presidente

DIVERSOS**DIVERSOS****EDITAL DE EXTRAVIO**

A empresa PASSARELA CALÇADOS LTDA., inscrita no CNPJ sob o nº 45.512.555/0021-02, estabelecida à Rua Jacy Teixeira de Camargo, 940 na cidade de Campinas-SP, declara para os devidos fins que, na data de 06/10/2011 foram extravias todas as vias das notas fiscais 11864 e 11865, série 04 modelo 01 - AIDF nº 402997748510.

EDITAL DE EXTRAVIO

ANGELITA DA S. GOMES BEBIDAS - ME, sito à Rua Ângelo Vitachi, 12, Frente, Jd. Sta Genebra, Campinas - SP, CNPJ 07.180.718/0001-56 e I.E. 244.987.503.119 **COMUNICA** o extravio de NFs modelo 1 de 01 à 500, NFs de Entradas e Saídas de 2005 à 2010 e Livros Inventário de Registros de: Entradas, Saídas e Apuração de ICMS de 2005 à 2010 e Registro de Utilização de Doc. Fiscais e Termos de Ocorrências, não se responsabilizando pelo uso indevido dos mesmos.

EDITAL DE CONVOCAÇÃO

A Associação Independente do Jardim Florence I Rua Lasar Segal N°246, CEP 13059-016 CNPJ 01.526.093/0001-55 Que haverá uma nova eleição no dia 27/11/2011 - Horário das 08h às 12h - Os interessados a concorrerem com uma nova chapa fazer inscrição do dia 09/11 a 14/11 das 09h às 17h, no Salão Paroquial. Atenciosamente.

EDITAL DE CONVOCAÇÃO**ASSEMBLÉIA GERAL EXTRAORDINÁRIA**

A COOPERATIVA NACIONAL DE HABITAÇÃO POPULAR - CONAHP, vem pelo presente CONVOCAR todos os associados para se reunirem em ASSEMBLÉIA GERAL EXTRAORDINÁRIA, que se realizará no dia 22 de novembro de 2011, as 07:30 horas em primeira convocação, com 2/3 (dois terços) dos associados, ou as 08:30 horas, em segunda convocação, com metade mais um dos associados, ou ainda as 09:30 horas, em terceira e última convocação, nesta hipótese com a presença mínima de 10 (dez) associados, a Rua Orlando Carpino n. 512, Jardim Chapadão em Campinas- SP, ocasião em que serão tratados os seguintes assuntos, a saber: ELEIÇÃO DE DIRETORIA PARA O PROXIMO MANDATO DE QUATRO ANOS; - ASSUNTOS DE INTERESSE GERAL.

COOPERATIVA NACIONAL DE HABITAÇÃO POPULAR

APRENDA COM O SELETINHO COMO SEPARAR O SEU LIXO



Olha só quanto tempo demora para alguns materiais entrarem em decomposição!

Papel	3 a 6 meses
Nylon	Mais de 30 anos
Pano	De 6 meses a 1 ano
Plástico	Mais de 100 anos
Filtro de Cigarro	5 anos
Borracha	Tempo indeterminado
Madeira pintada	13 anos
Vidro	Tempo indeterminado
Metal	Mais de 100 anos
Chiclete	5 anos

Nossa cidade está implantando a Coleta Seletiva e em breve, estará atendendo todo o município.

Todos os materiais coletados serão enviados às Cooperativas de Trabalhadores, para triagem e valorização, o que resulta na geração de trabalho, renda e melhoria da qualidade de vida para toda a população.

O sucesso da Coleta Seletiva depende da participação de todos: você separa, a Prefeitura recolhe e a Cooperativa faz a triagem dos materiais para as indústrias recicladoras.

Participando da Coleta Seletiva você estará ajudando na preservação ambiental, na diminuição do consumo de energia e de recursos naturais, redução da poluição, redução do consumo de água e energia para fabricação de produtos, melhor aproveitamento do aterro sanitário, com economia para a população, além de fazer nossa Cidade mais limpa e mais bonita.

**PARTICIPE DO NOSSO
PROGRAMA
DE EDUCAÇÃO AMBIENTAL:
PALESTRAS-VÍDEO E LIXO-TOUR
TELEFONES DO D.L.U:
3272-4405/3273-0689**

PARA COLETA COMUM (lixo úmido)

Orgânicos: Sobras de alimentos, cascas de frutas e legumes, restos de podas, madeiras, varrição, pó de café e chá, cascas de ovos, papéis molhados ou engordurados.

Rejeitos: Fraldas e lenços descartáveis, papel e absorventes higiênicos, curativos.

Não recicláveis: Espelhos, roupas, couro, lâmpadas, acrílico, fitas e etiquetas adesivas, borrachas, cerâmicas, louças, cristais e porcelanas, remédios vencidos.

COLOQUE O LIXO NA RUA (reciclável ou não), PRÓXIMO AO HORÁRIO DA COLETA.

PARA COLETA SELETIVA (lixo seco)

Papel: Papéis de escritório, rascunhos, xerox, envelopes, listagens de computador, jornais, revistas, listas telefônicas, papelão, cadernos, embalagem Tetra Pak.

Plástico: Embalagens de refrigerantes, água, produtos alimentícios, de limpeza e higiene, brinquedos, utensílios domésticos, sacolas.

Metal: Latas de refrigerantes, cervejas, sucos, produtos alimentícios, pregos, parafusos, objetos de cobre, ferro e zinco.

Vidro: Garrafas de refrigerantes, águas, bebidas em geral, potes e frascos de produtos alimentícios, perfumaria, higiene e limpeza.