



**PREFEITURA MUNICIPAL DE**  
**CAMPINAS**

**ESTRUTURA DA ADMINISTRAÇÃO DIRETA MUNICIPAL DE CAMPINAS**  
**LEI N° 10.248 DE 15 DE SETEMBRO DE 1999 - Com as alterações**

**Organograma elaborado pelo Departamento de Controle Preventivo -**  
**Coordenadoria Setorial de Organização e Método - 2116-0446**  
**e-mail: mauro.guimaraes@campinas.sp.gov.br**

**SECRETARIA MUNICIPAL DE GESTÃO E CONTROLE**  
**abril/2011**

## INDICE

GABINETE DO PREFEITO.....	03
SECRETARIA MUNICIPAL DE GOVERNO.....	03
COORDENAÇÃO DE COMUNICAÇÃO.....	03
SECRETARIA MUNICIPAL DE CHEFIA DE GABINETE.....	03
SECRETARIA MUNICIPAL DE GESTÃO E CONTROLE.....	04
OUVIDORIA GERAL DO MUNICÍPIO DE CAMPINAS.....	05
SECRETARIA MUNICIPAL DE ADMINISTRAÇÃO.....	06
SECRETARIA MUNICIPAL DE ASSUNTOS JURÍDICOS.....	08
SECRETARIA MUNICIPAL DE CIDADANIA, ASSISTÊNCIA E INCLUSÃO SOCIAL.....	10
SECRETARIA MUNICIPAL DE DESENVOLVIMENTO ECONÔMICO SOCIAL.....	12
SECRETARIA MUNICIPAL DE COOPERAÇÃO NOS ASSUNTOS DE SEGURANÇA PÚBLICA.....	13
SECRETARIA MUNICIPAL DE CULTURA.....	17
SECRETARIA MUNICIPAL DE EDUCAÇÃO.....	19
SECRETARIA MUNICIPAL DE ESPORTES E LAZER.....	25
SECRETARIA MUNICIPAL DE FINANÇAS.....	27
SECRETARIA MUNICIPAL DE HABITAÇÃO.....	29
SECRETARIA MUNICIPAL DE INFRAESTRUTURA.....	30
SECRETARIA MUNICIPAL DE MEIO AMBIENTE.....	31
SECRETARIA MUNICIPAL DE PLANEJAMENTO E DESENVOLVIMENTO URBANO.....	32
SECRETARIA MUNICIPAL DE RECURSOS HUMANOS.....	33
SECRETARIA MUNICIPAL DE SAÚDE.....	35
SECRETARIA MUNICIPAL DE SERVIÇOS PÚBLICOS.....	39
SECRETARIA MUNICIPAL DE TRABALHO E RENDA .....	42
SECRETARIA MUNICIPAL DE TRANSPORTES.....	43
SECRETARIA MUNICIPAL DE URBANISMO.....	44

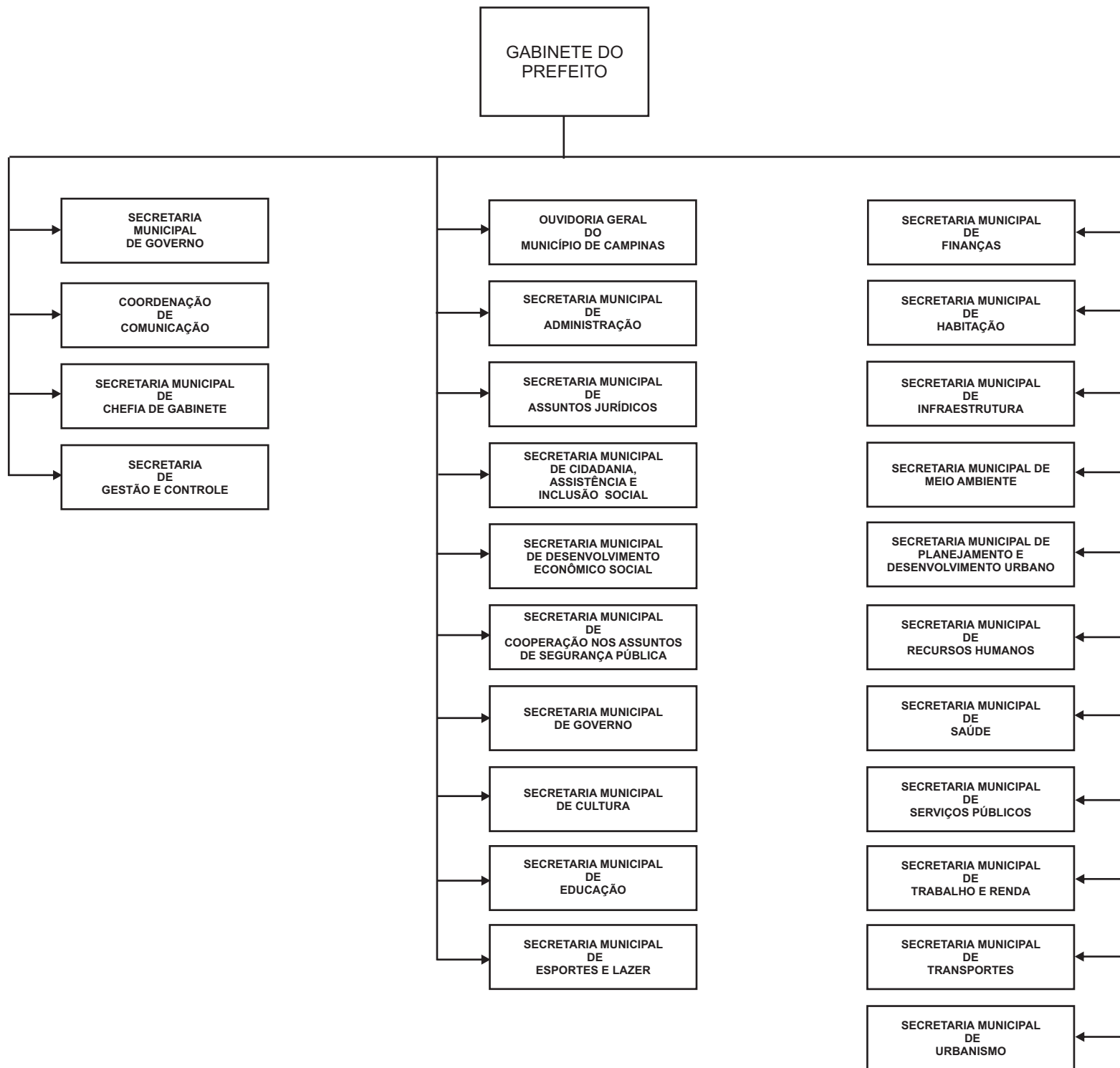



## Alterações - Vide Atos Normativos

- 1 - Decreto nº 13.541 de 17/01/01
- 2- Decreto nº 13.680 de 01/08/01
- 3- Decreto nº 13.770 de 19/11/01
- 4- Decreto nº 13.829 de 02/01/02
- 5- Lei nº 11.275 de 13/06/02
- 6- Decreto nº 14.037 de 15/08/02
- 7- Decreto nº 14.038 de 15/08/02
- 8 - Decreto nº 14.083 de 18/09/02
- 9 - Decreto nº 14.107 de 10/10/02
- 10- Decreto nº 14.203 de 16/01/03
- 11- Lei nº 11.563 de 29/05/03
- 12 - Decreto nº 14.456 de 25/09/03
- 13 - Decreto nº 15.044 de 01/01/05
- 14 - Decreto nº 15.046 de 07/01/05
- 15- Decreto nº 15.064 de 24/02/05
- 16- Decreto nº 15.157 de 03/06/05
- 17- Lei nº 12.456 de 06/01/06
- 18- Decreto nº 15.885 de 29/06/07
- 19- Decreto nº 16.530 de 29/12/08
- 20- Decreto nº 16.541 de 16/01/09
- 21- Decreto nº 17.301 de 29/03/11
- 22- Decreto nº 17.419 de 14/10/11
- 23- Decreto nº 17.432 de 08/11/11
- 24- Decreto nº 16.767 de 15/09/09
- 25- Decreto nº 17.496 de 23/01/12

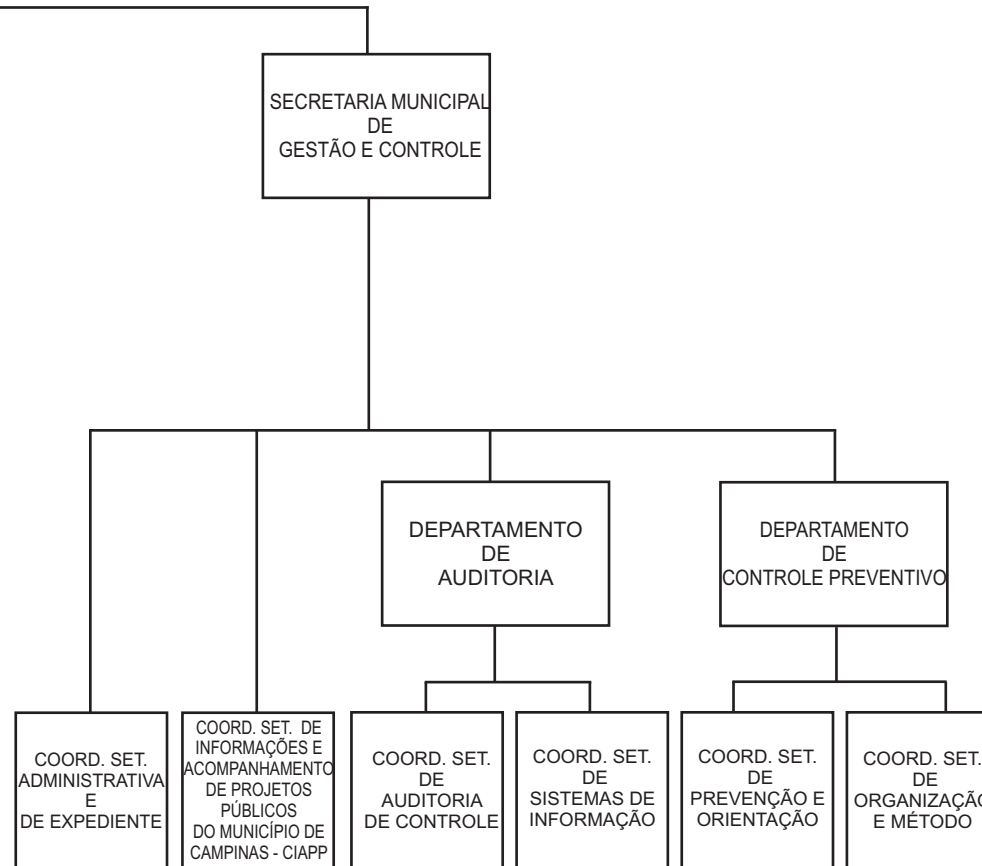

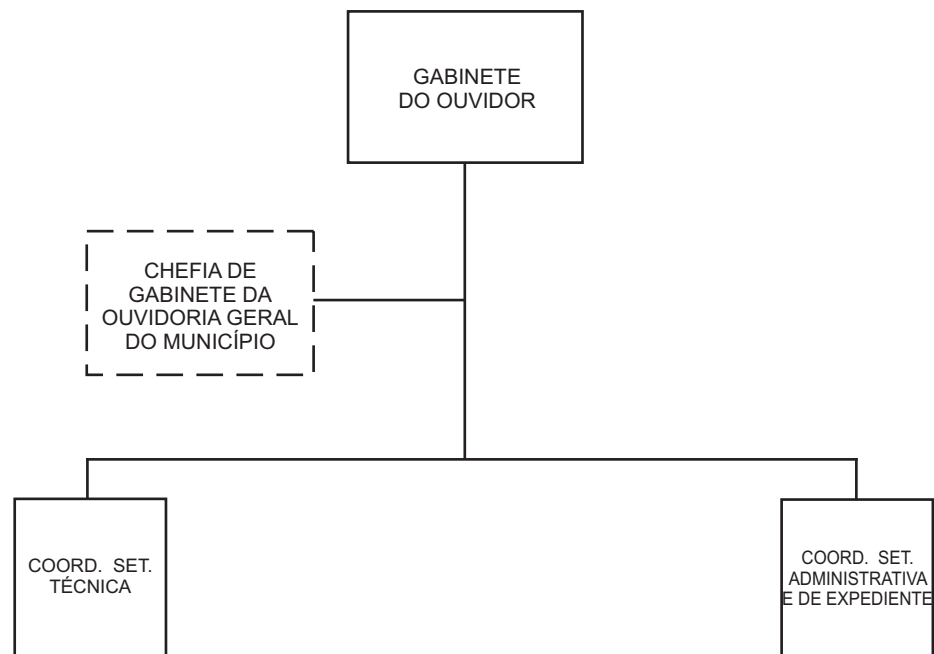

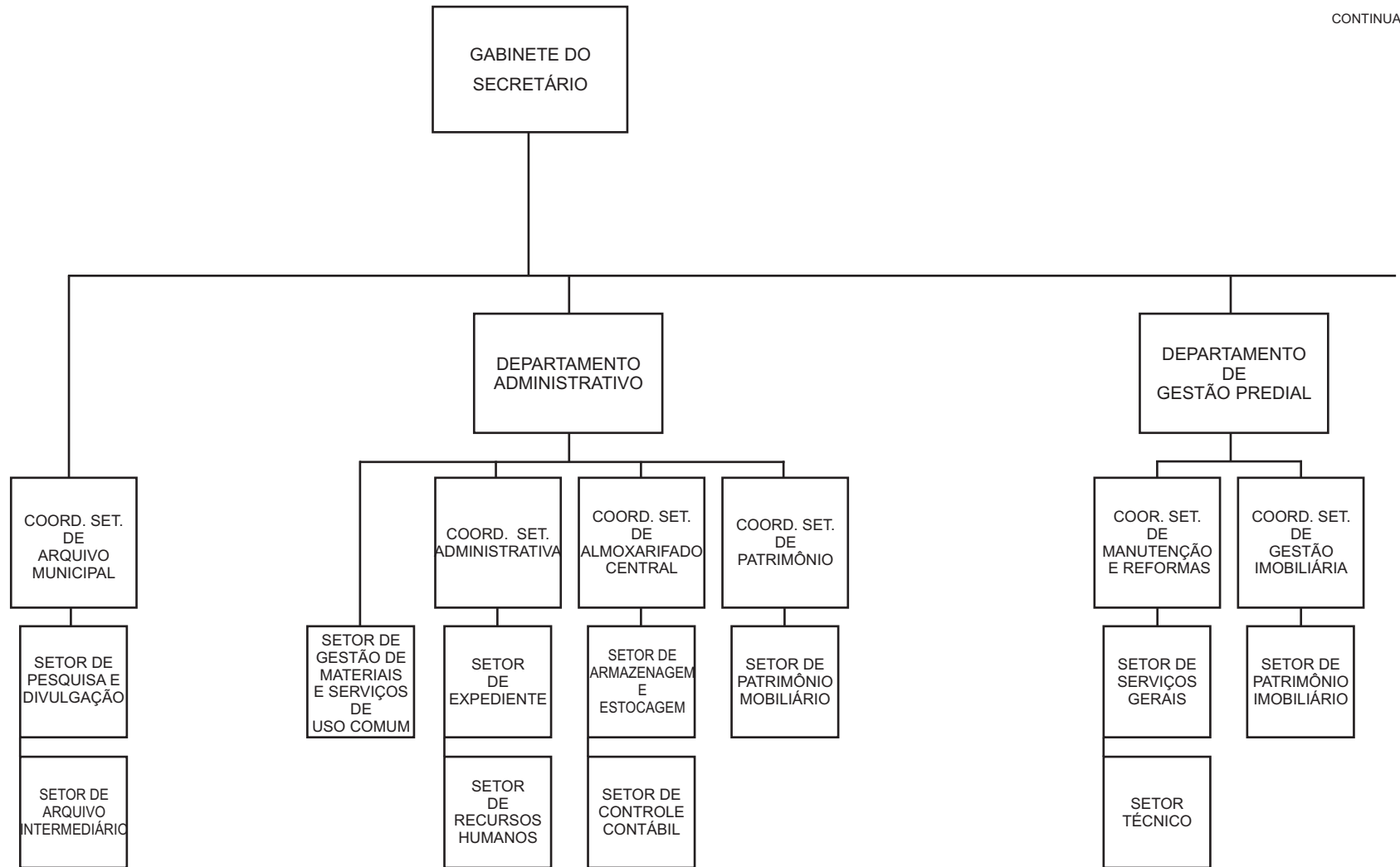

### Alterações - Vide Atos Normativos

- 1 - Decreto nº 12.836 de 04/06/98
- 2 - Decreto nº 12.970 de 08/10/98
- 3 - Decreto nº 13.831 de 22/01/02
- 4 - Decreto nº 14.006 de 23/07/02
- 5 - Decreto nº 14.592 de 28/01/04
- 6 - Decreto nº 15.158 de 02/06/05
- 7 - Decreto nº 15.177 de 08/07/05

- 8 - Decreto nº 15.239 de 25/08/05
- 9 - Decreto nº 15.306 de 03/11/05
- 10 - Decreto nº 15.705 de 06/12/06
- 11 - Decreto nº 16.070 de 12/11/07
- 12 - Decreto nº 17.301 de 29/03/11
- 13 - Decreto nº 17.424 de 18/10/11

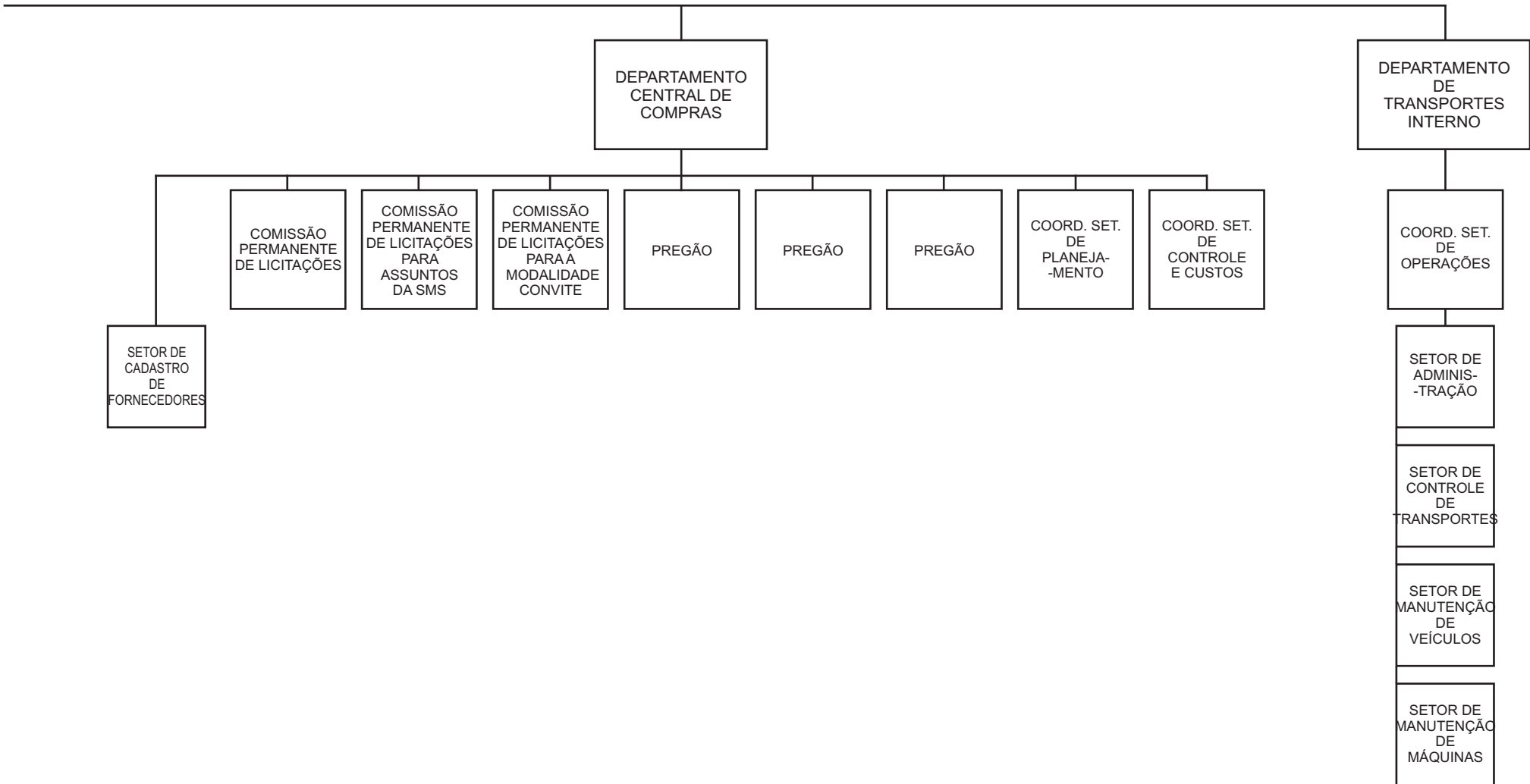

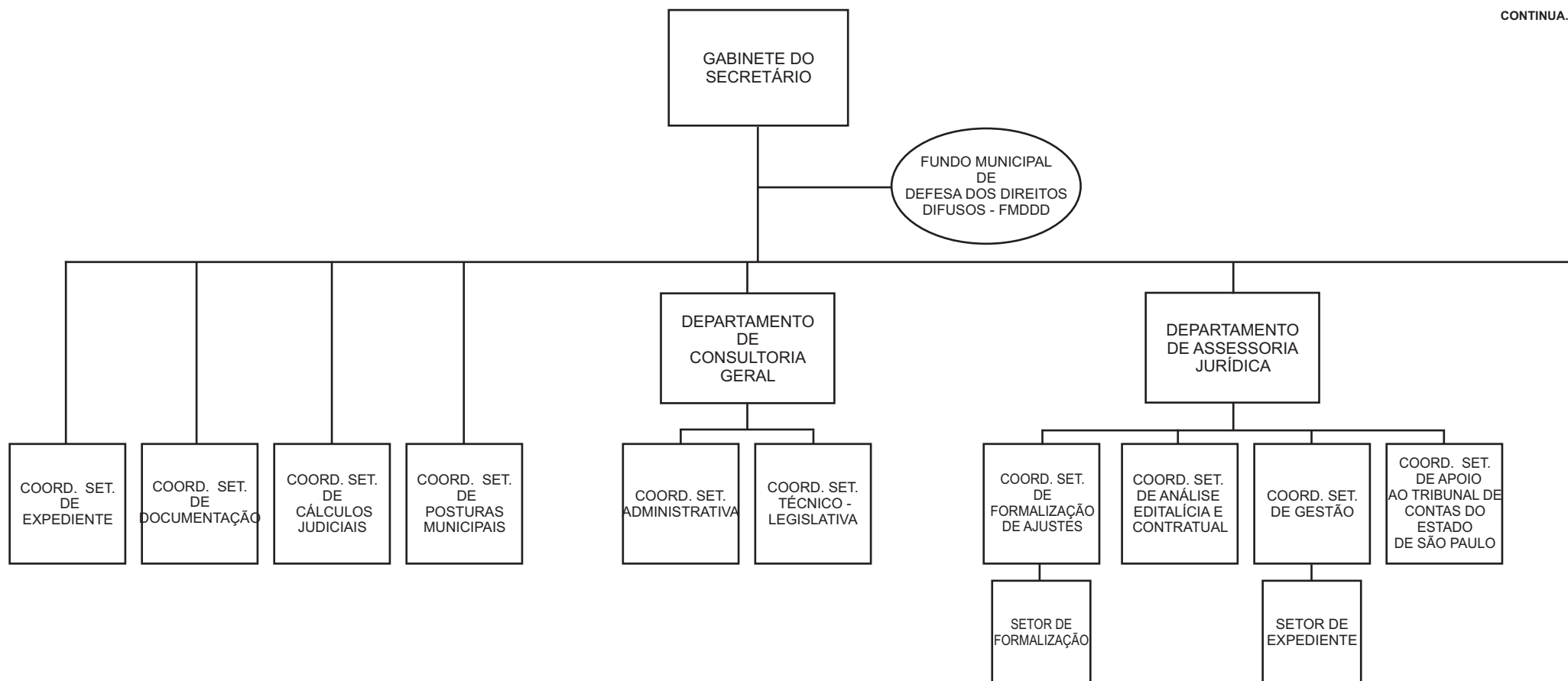

### Alterações - Vide Atos Normativos

- 1 - Lei nº 9.766 de 10/06/98
- 2 - Decreto nº 13.831 de 22/01/02
- 3 - Decreto nº 14.038 de 15/08/02
- 4 - Decreto nº 14.107 de 10/10/02
- 5 - Decreto nº 14.456 de 25/09/03
- 6 - Decreto nº 14.787 de 28/06/04
- 7 - Decreto nº 15.064 de 24/02/05
- 8 - Decreto nº 15.158 de 03/06/05
- 9 - Decreto nº 15.505 de 09/06/06
- 10 - Decreto nº 17.424 de 18/10/11
- 9 - Decreto nº 17.424 de 18/10/11

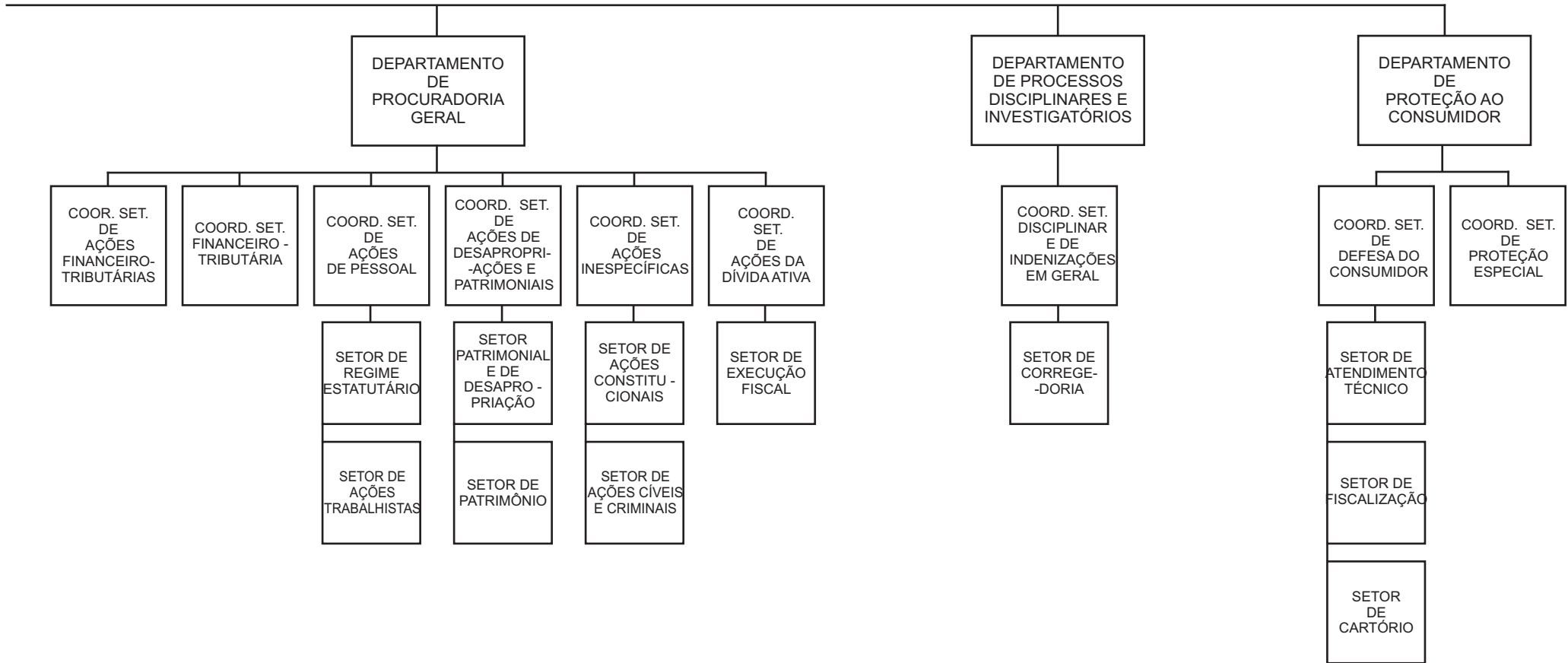

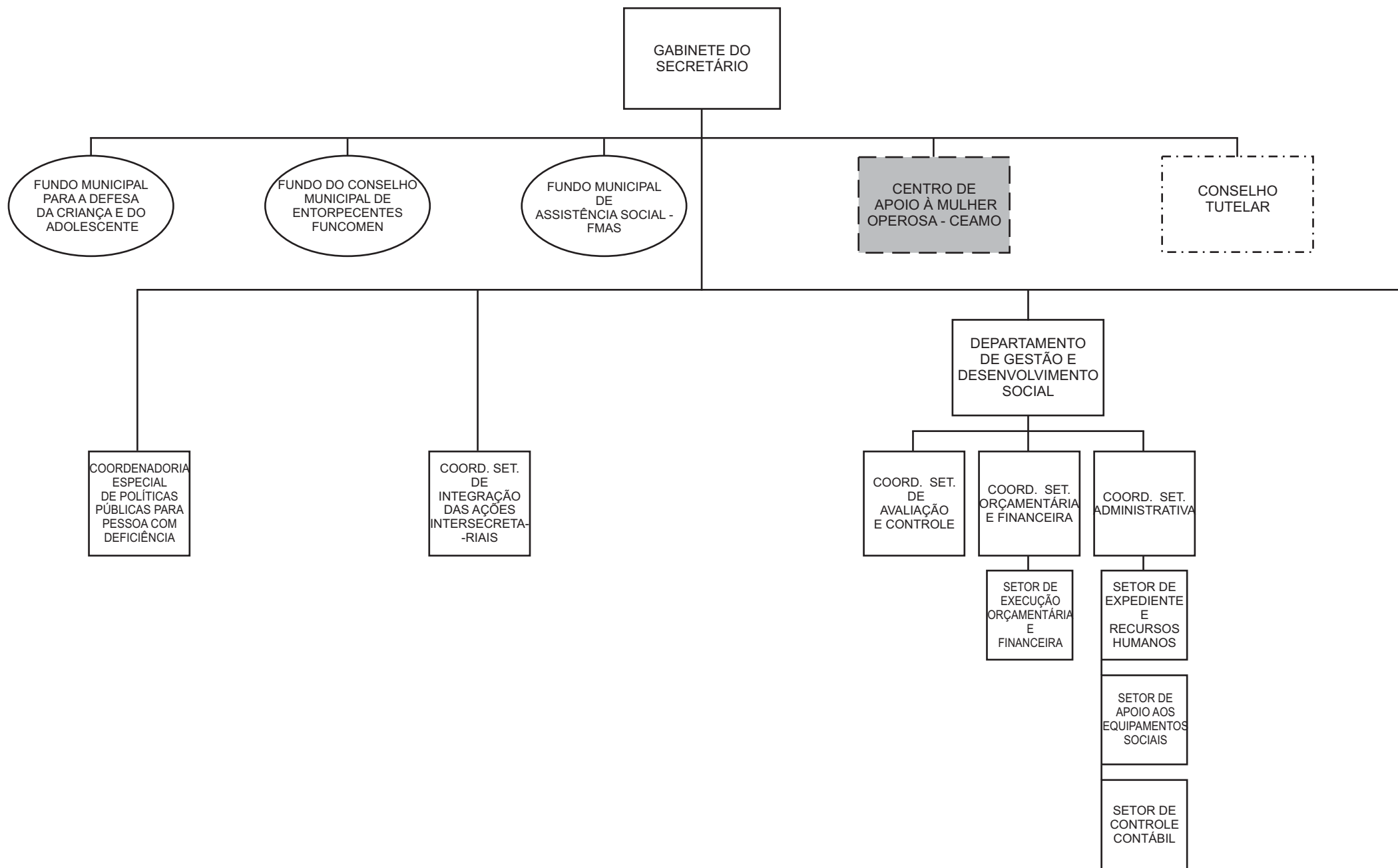

**SECRETARIA MUNICIPAL DE CIDADANIA,  
ASSISTÊNCIA E INCLUSÃO SOCIAL  
LEI Nº 10.248 DE 15 DE SETEMBRO DE 1.999**

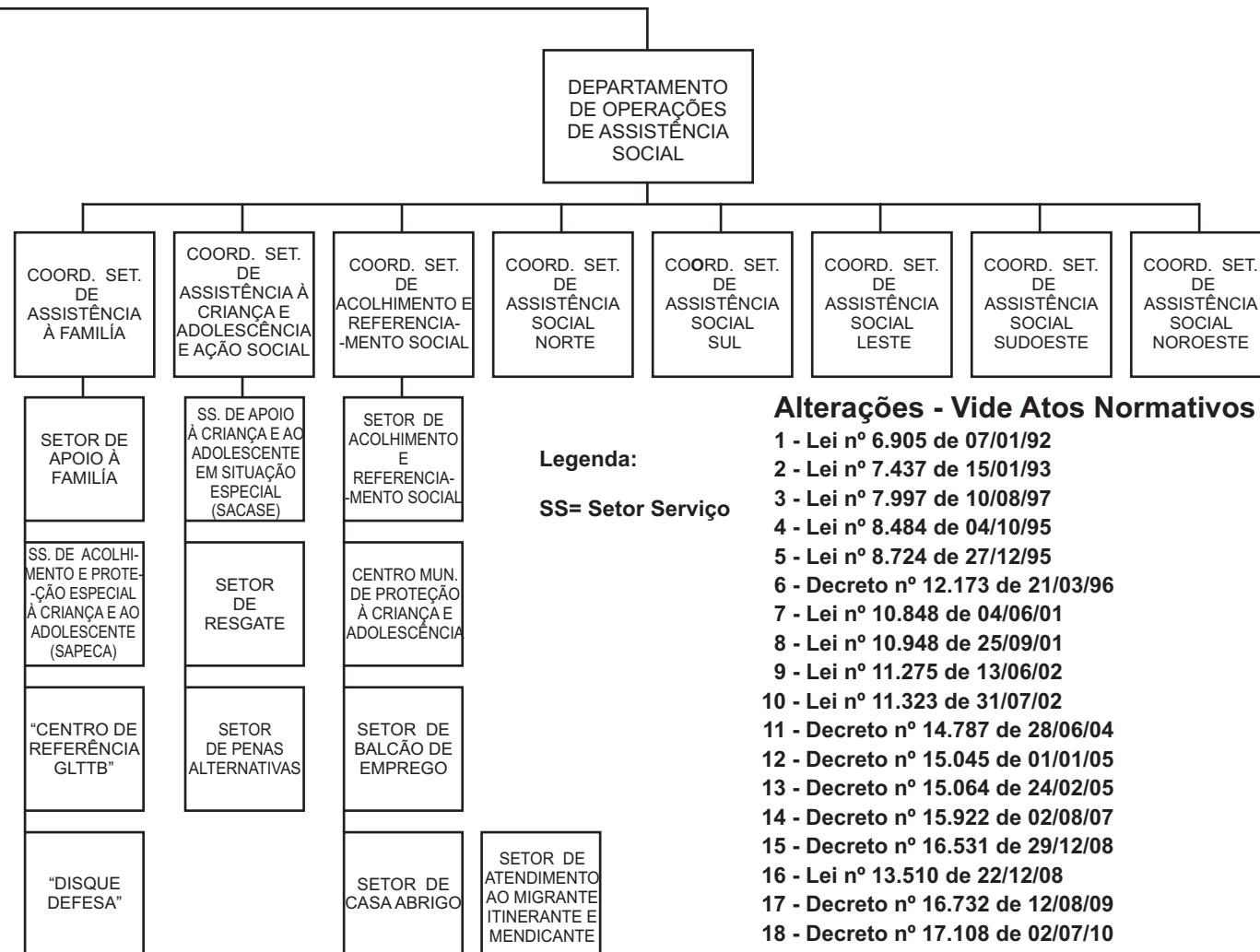

**SECRETARIA MUNICIPAL DE CIDADANIA,  
ASSISTÊNCIA E INCLUSÃO SOCIAL  
LEI Nº 10.248 DE 15 DE SETEMBRO DE 1.999**

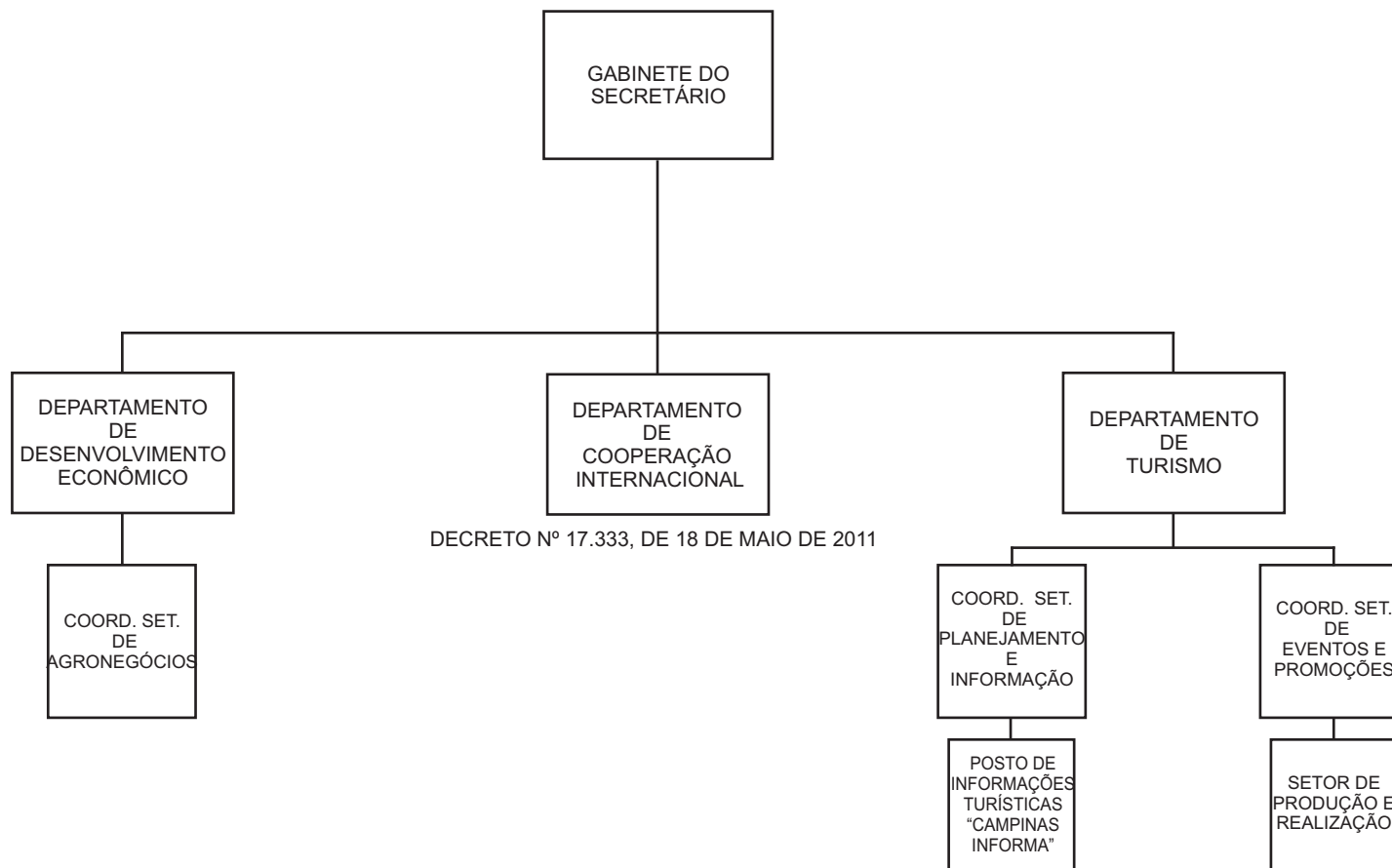

**Alterações - Vide Atos Normativos**

- 1 - Decreto nº 13.800 de 10/12/01
- 2 - Lei nº 11.270 de 10/06/02
- 3 - Decreto nº 15.045 de 01/01/05
- 4 - Decreto nº 15.064 de 24/02/05
- 5 - Decreto nº 15.296 de 25/10/05
- 6 - Decreto nº 15.369 de 16/01/06
- 7 - Decreto nº 15.751 de 19/01/07
- 8 - Lei nº 13.317 de 29/05/08

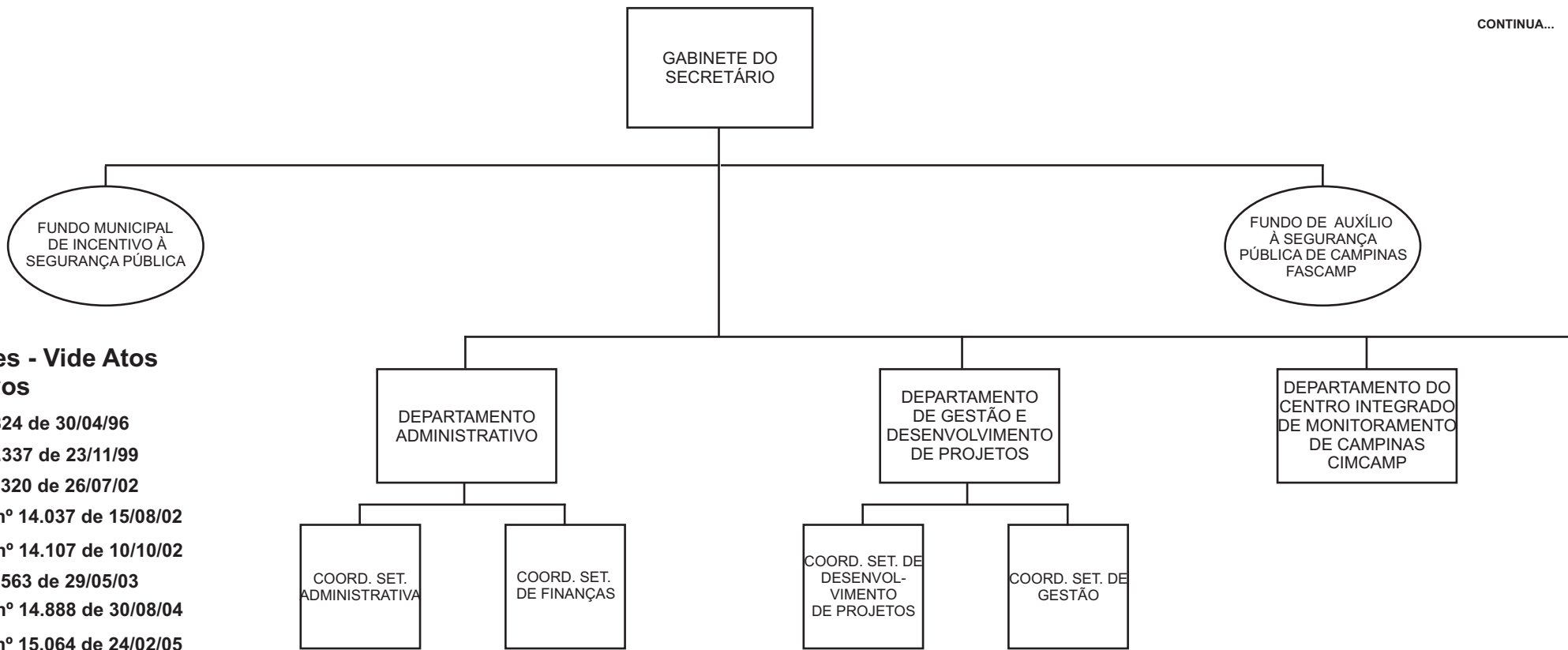

**Alterações - Vide Atos Normativos**

- 1 - Lei nº 8.824 de 30/04/96
- 2 - Lei nº 10.337 de 23/11/99
- 3 - Lei nº 11.320 de 26/07/02
- 4 - Decreto nº 14.037 de 15/08/02
- 5 - Decreto nº 14.107 de 10/10/02
- 6 - Lei nº 11.563 de 29/05/03
- 7 - Decreto nº 14.888 de 30/08/04
- 8 - Decreto nº 15.064 de 24/02/05
- 9 - Lei nº 12.634 de 25/09/06
- 10 - Decreto nº 15.748 de 16/01/07
- 11 - Portaria nº 004 de 20/09/07
- 11 - Lei nº 13.282 de 04/04/08
- 12 - Lei nº 13.351 de 02/07/08
- 13 - Decreto nº 16.541 de 16/01/09
- 14 - Decreto nº 16.643 de 04/05/09
- 15 - Decreto nº 16.767 de 15/09/09
- 16 - Decreto nº 17.321 de 11/05/11
- 17- Decreto nº 17.419 de 14/10/11
- 18- Decreto nº 17.496 de 23/01/12



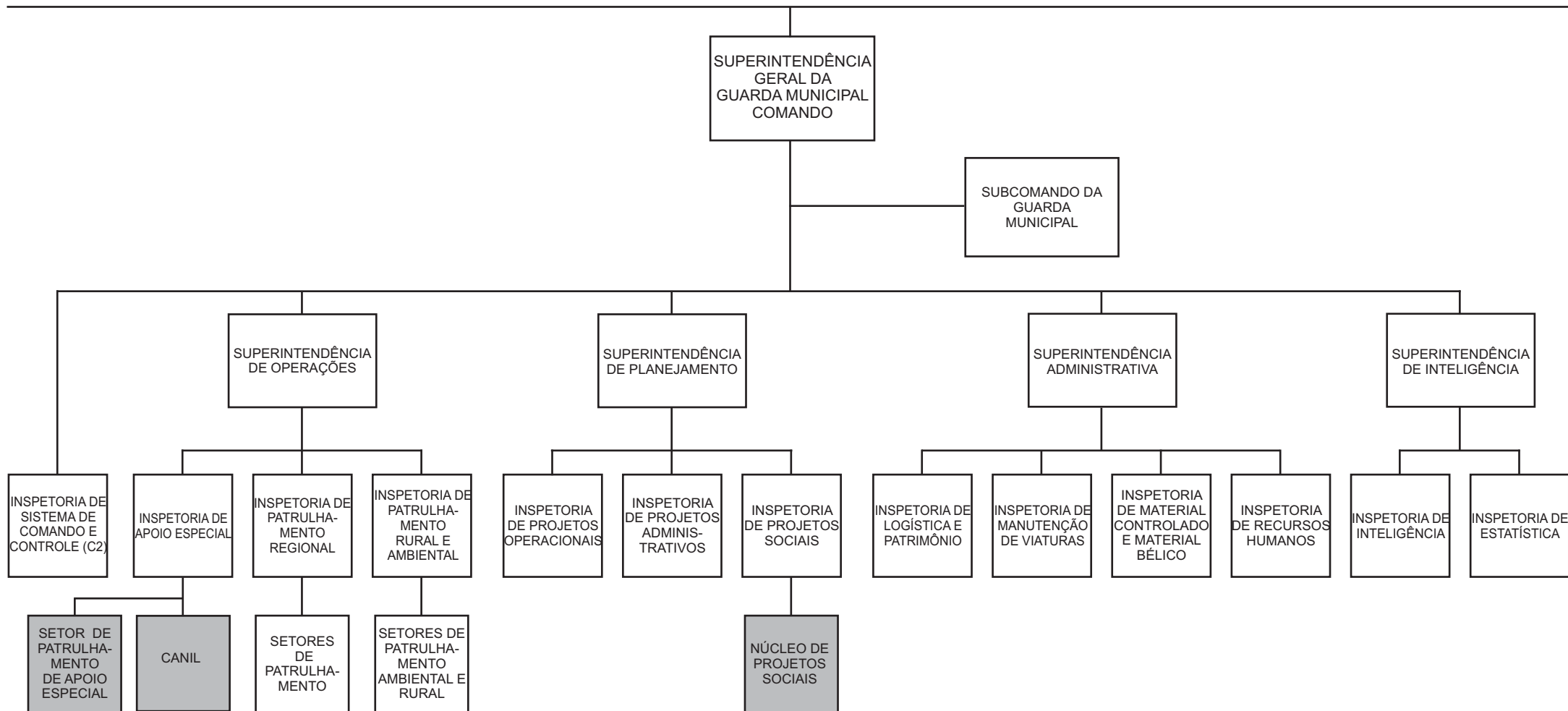

**SECRETARIA MUNICIPAL DE COOPERAÇÃO NOS ASSUNTOS DE SEGURANÇA PÚBLICA**  
**LEI Nº 10.248 DE 15 DE SETEMBRO DE 1.999**

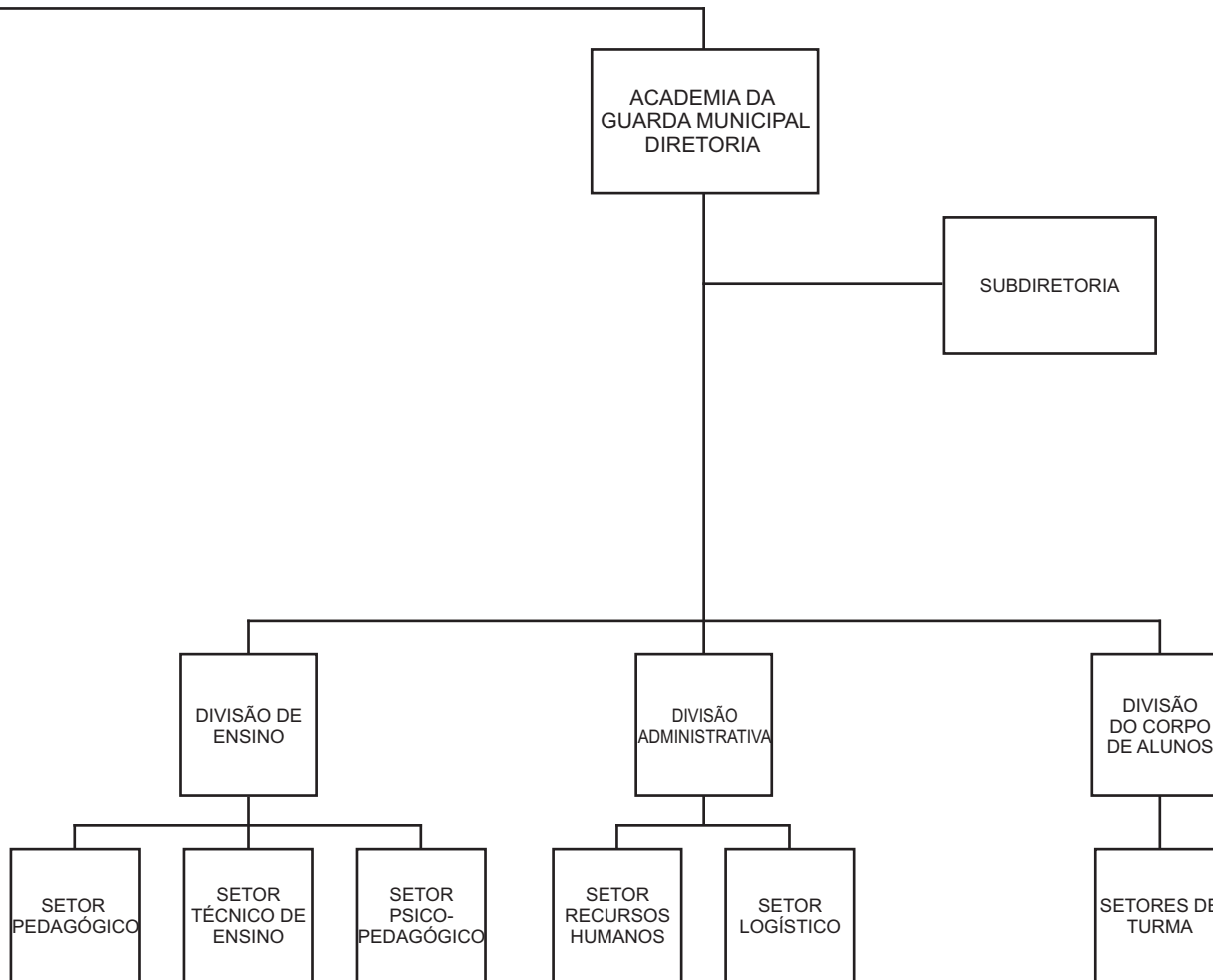

**SECRETARIA MUNICIPAL DE COOPERAÇÃO NOS ASSUNTOS DE SEGURANÇA PÚBLICA  
LEI Nº 10.248 DE 15 DE SETEMBRO DE 1.999**

# Alterações - Vide Atos Normativos

- 1 - Lei nº 4.334 de 29/10/73
- 2 - Lei nº 4.712 de 03/05/77
- 3 - Lei nº 7.738 de 24/12/93

CONTINUA...

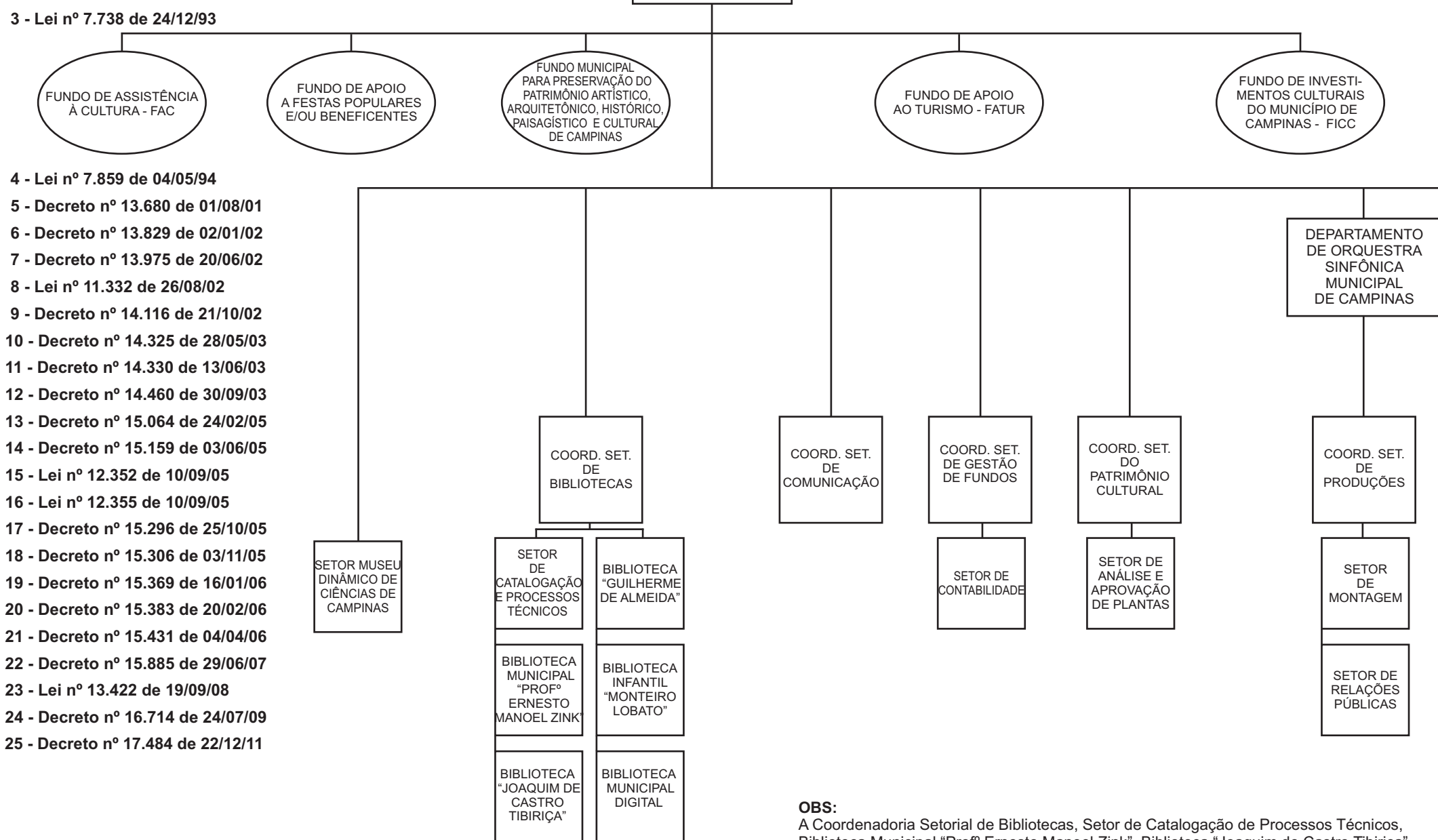

- 4 - Lei nº 7.859 de 04/05/94
- 5 - Decreto nº 13.680 de 01/08/01
- 6 - Decreto nº 13.829 de 02/01/02
- 7 - Decreto nº 13.975 de 20/06/02
- 8 - Lei nº 11.332 de 26/08/02
- 9 - Decreto nº 14.116 de 21/10/02
- 10 - Decreto nº 14.325 de 28/05/03
- 11 - Decreto nº 14.330 de 13/06/03
- 12 - Decreto nº 14.460 de 30/09/03
- 13 - Decreto nº 15.064 de 24/02/05
- 14 - Decreto nº 15.159 de 03/06/05
- 15 - Lei nº 12.352 de 10/09/05
- 16 - Lei nº 12.355 de 10/09/05
- 17 - Decreto nº 15.296 de 25/10/05
- 18 - Decreto nº 15.306 de 03/11/05
- 19 - Decreto nº 15.369 de 16/01/06
- 20 - Decreto nº 15.383 de 20/02/06
- 21 - Decreto nº 15.431 de 04/04/06
- 22 - Decreto nº 15.885 de 29/06/07
- 23 - Lei nº 13.422 de 19/09/08
- 24 - Decreto nº 16.714 de 24/07/09
- 25 - Decreto nº 17.484 de 22/12/11

**OBS:**  
 A Coordenadoria Setorial de Bibliotecas, Setor de Catalogação de Processos Técnicos, Biblioteca Municipal "Profº Ernesto Manoel Zink", Biblioteca "Joaquim de Castro Tibiriça", Biblioteca "Guilherme de Almeida", Biblioteca Infantil "Monteiro Lobato" **não constam** no Decreto nº 15.064 de 25 de fevereiro de 2005, embora o Decreto nº 14.460 de 30/09/03 os tenha remanejado para esta Secretaria.

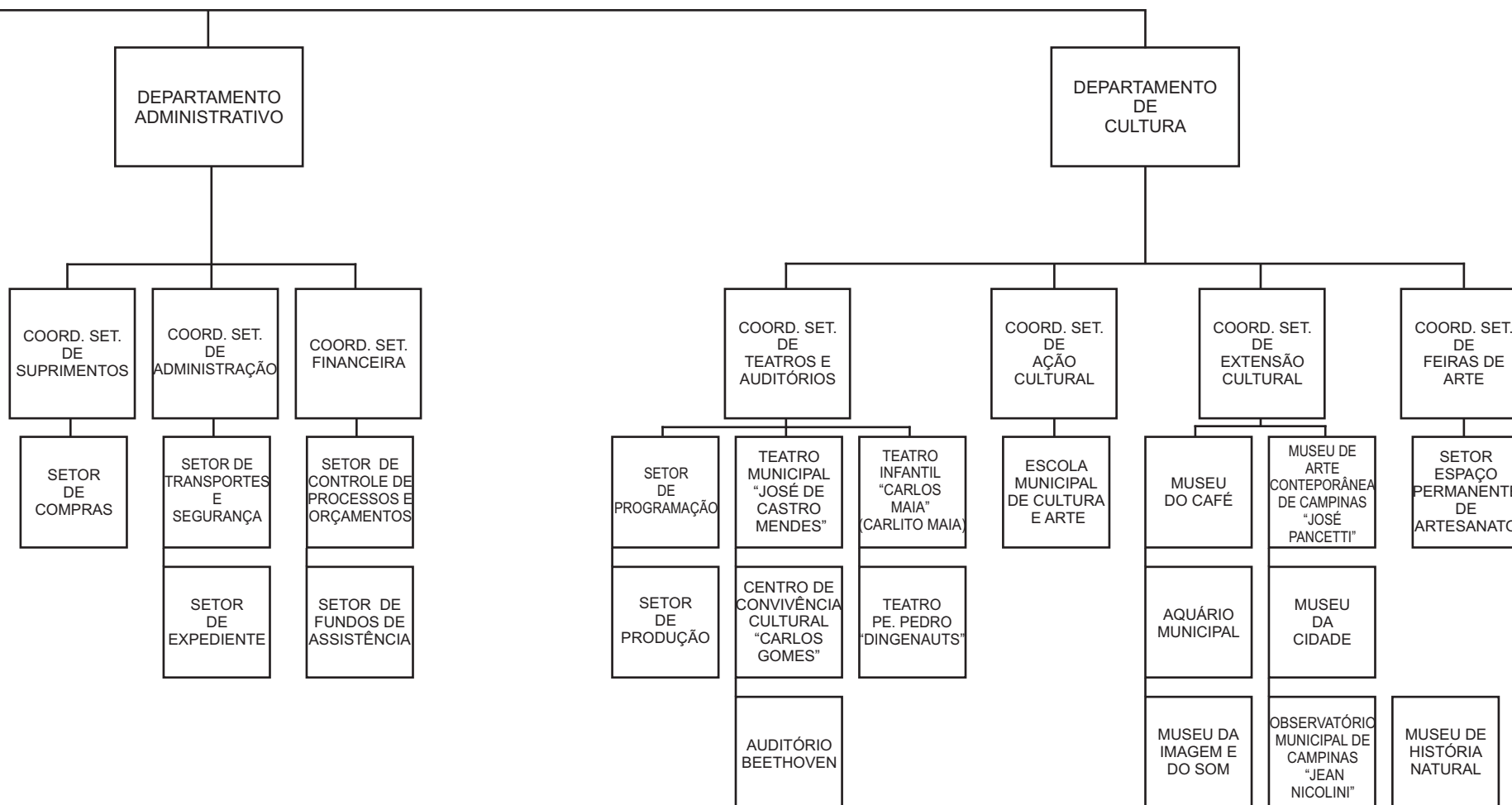

**SECRETARIA MUNICIPAL DE CULTURA  
LEI Nº 10.248 DE 15 DE SETEMBRO DE 1.999**

**OBS:**

O Setor Administrativo (vide Decreto 15.885 de 29 de junho de 2007), a Coordenadoria Setorial de Jornalismo, a Coordenadoria Setorial Técnica e de Programação, o Setor Técnico e o Setor de Programação do Departamento do Sistema Municipal de Rádio e Televisão não constam no Decreto nº 15.064 de 25 de fevereiro de 2005, ficando mantida a estrutura conforme Decreto 14.330 de 13 de junho de 2003.

# Alterações - Vide Atos Normativos

- 1 - Decreto nº 11.051 de 23/12/92
- 2 - Decreto nº 11.075 de 19/01/93
- 3 - Lei nº 7.776 de 19/01/94
- 4 - Lei nº 8.014 de 22/08/94
- 5 - Decreto nº 14.460 de 30/09/03
- 6 - Decreto nº 14.543 de 25/11/03
- 7 - Decreto nº 15.159 de 03/06/05
- 8 - Decreto nº 15.885 de 29/06/07

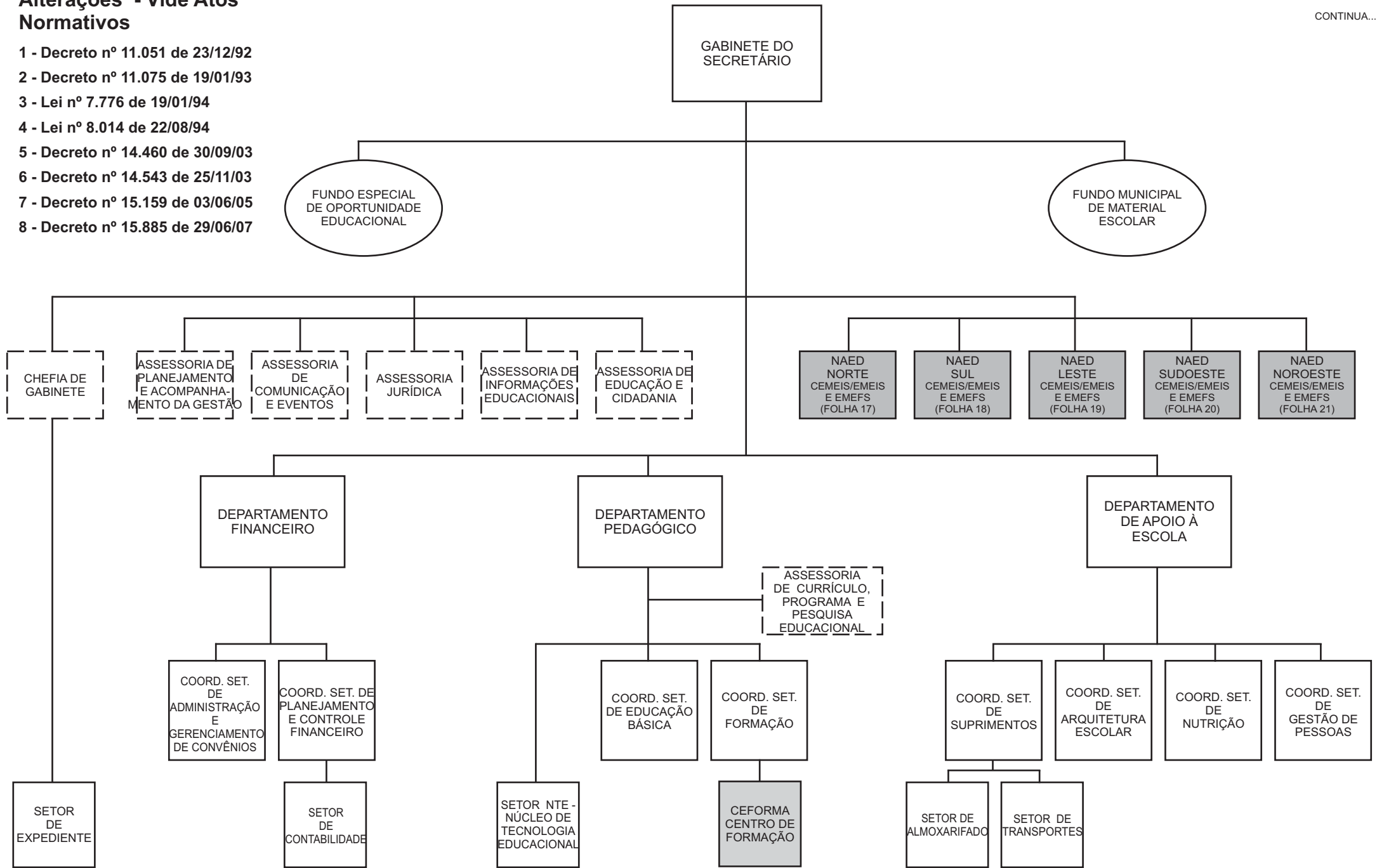

## Unidades Educacionais Vide Atos Normativos

- 1 - Lei nº 302 de 30/12/49
- 2 - Decreto nº 357 de 27/12/51
- 3 - Lei nº 1.926 de 26/09/58
- 4 - Decreto nº 1.355 de 31/01/59
- 5 - Lei nº 2.265 de 17/02/60
- 6 - Lei nº 3.400 de 10/12/65
- 7 - Decreto nº 2.916 de 03/02/67
- 8 - Decreto nº 3.101 de 20/02/68
- 9 - Decreto nº 3.179 de 11/06/68
- 10 - Decreto nº 3.244 de 20/08/68
- 11 - Decreto nº 3.604 de 16/03/70
- 12 - Decreto nº 4.928 de 20/08/76
- 13 - Decreto nº 5.062 de 25/01/77
- 14 - Decreto nº 5.168 de 06/06/77
- 15 - Decreto nº 5.172 de 20/06/77
- 16 - Decreto nº 5.205 de 19/08/77
- 17 - Decreto nº 5.264 de 25/10/77
- 18 - Decreto nº 5.265 de 25/10/77
- 19 - Decreto nº 5.363 de 01/03/78
- 20 - Decreto nº 5.371 de 21/03/78
- 21 - Decreto nº 5.389 de 03/05/78
- 22 - Lei nº 13.875 de 25/06/10

**LEGENDA:**  
 CIMEI - CENTRO INTEGRADO MUNICIPAL DE EDUCAÇÃO INFANTIL  
 NAED - NÚCLEO DE AÇÃO EDUCACIONAL DESCENTRALIZADO  
 CEMEI - CENTRO MUNICIPAL DE EDUCAÇÃO INFANTIL  
 EMEI - ESCOLA MUNICIPAL DE EDUCAÇÃO INFANTIL  
 EMEF - ESCOLA MUNICIPAL DE ENSINO FUNDAMENTAL  
 CAIC - CENTRO DE ATENÇÃO INTEGRAL À CRIANÇA E ADOLESCENTE  
 CEI - CENTRO DE EDUCAÇÃO INFANTIL

**SME**  
**LEI Nº 10.248 DE 15 DE SETEMBRO DE 1999**

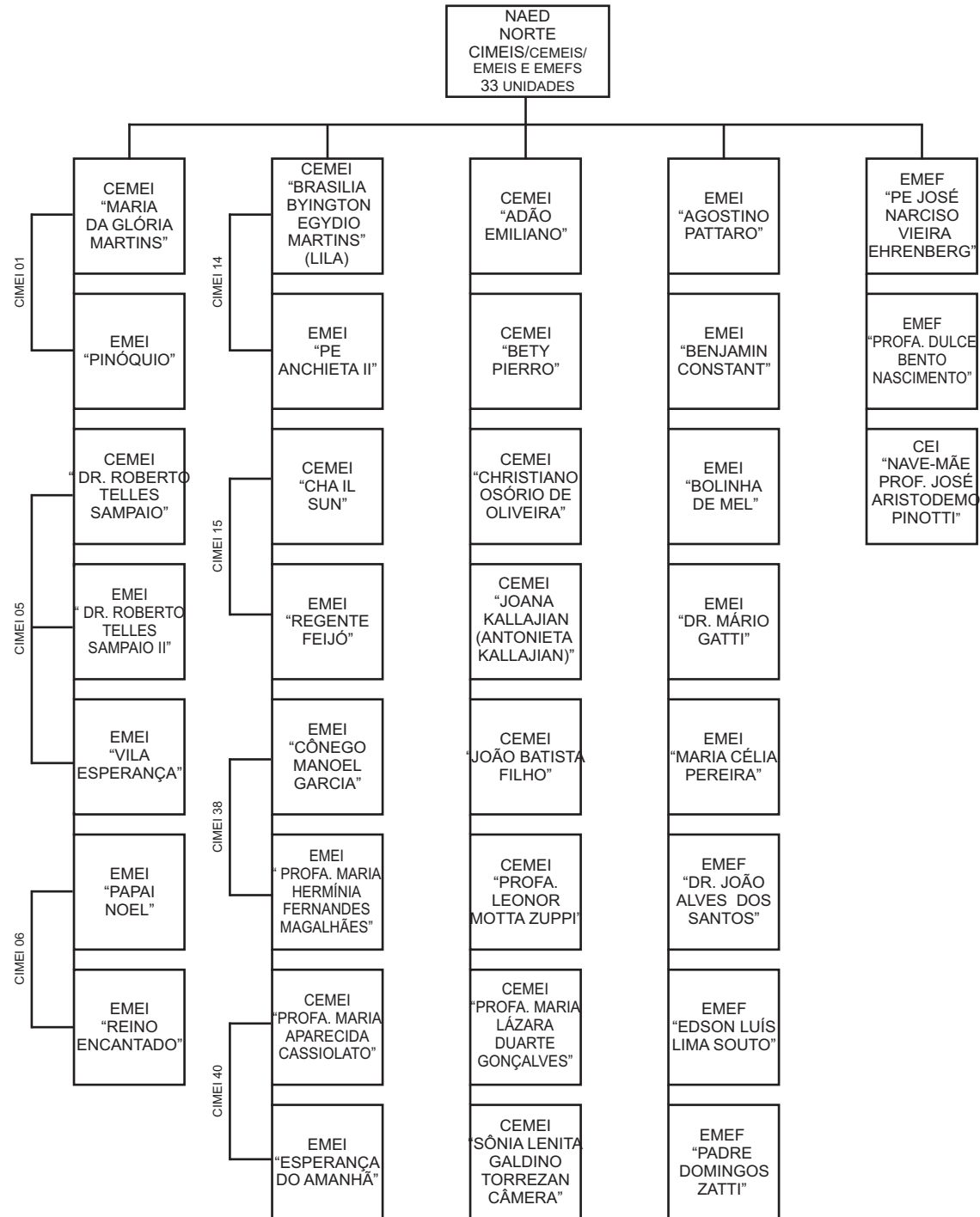

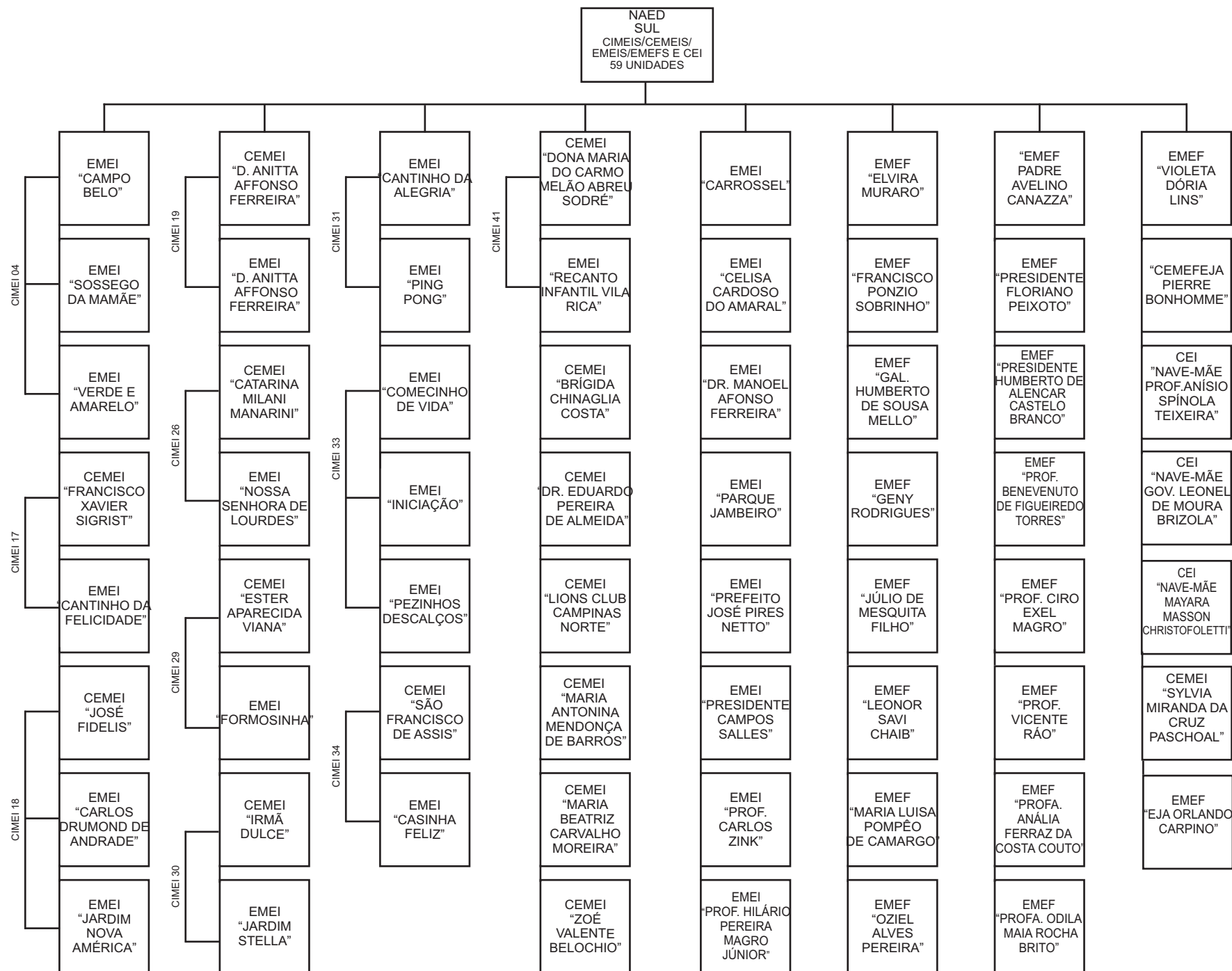

## Unidades Educacionais Vide Atos Normativos

- 23 - Decreto nº 5.391 de 04/05/78
- 24 - Decreto nº 5.499 de 06/10/78
- 25 - Lei nº 4.874 de 10/04/79
- 26 - Decreto nº 5.972 de 10/03/80
- 27 - Decreto nº 5.973 de 10/03/80
- 28 - Decreto nº 5.974 de 11/03/80
- 29 - Decreto nº 6.093 de 11/07/80
- 30 - Decreto nº 6.444 de 18/03/81
- 31 - Decreto nº 6.481 de 07/05/81
- 32 - Decreto nº 6.564 de 31/07/81
- 33 - Lei nº 5.161 de 24/11/81
- 34 - Decreto nº 6.830 de 10/12/81
- 35 - Decreto nº 6.971 de 18/02/82
- 36 - Decreto nº 7.031 de 12/04/82
- 37 - Decreto nº 7.032 de 12/04/82
- 38 - Decreto nº 7.033 de 12/04/82
- 39 - Decreto nº 7.333 de 27/08/82
- 40 - Decreto nº 7.493 de 30/11/82
- 41 - Decreto nº 7.532 de 16/12/82
- 42 - Decreto nº 7.533 de 16/12/82
- 43 - Decreto nº 7.535 de 16/12/82
- 44 - Decreto nº 7.555 de 29/12/82
- 45 - Decreto nº 7.571 de 04/01/83
- 46 - Decreto nº 7.624 de 20/01/83
- 47 - Decreto nº 7.635 de 25/01/83
- 48 - Decreto nº 7.642 de 26/01/83
- 49 - Decreto nº 7.644 de 26/01/83
- 50 - Decreto nº 7.708 de 01/03/83
- 51 - Decreto nº 8.049 de 05/04/84
- 52 - Decreto nº 8.440 de 29/05/85
- 53 - Decreto nº 8.796 de 08/05/86
- 54 - Lei nº 6.140 de 15/12/89

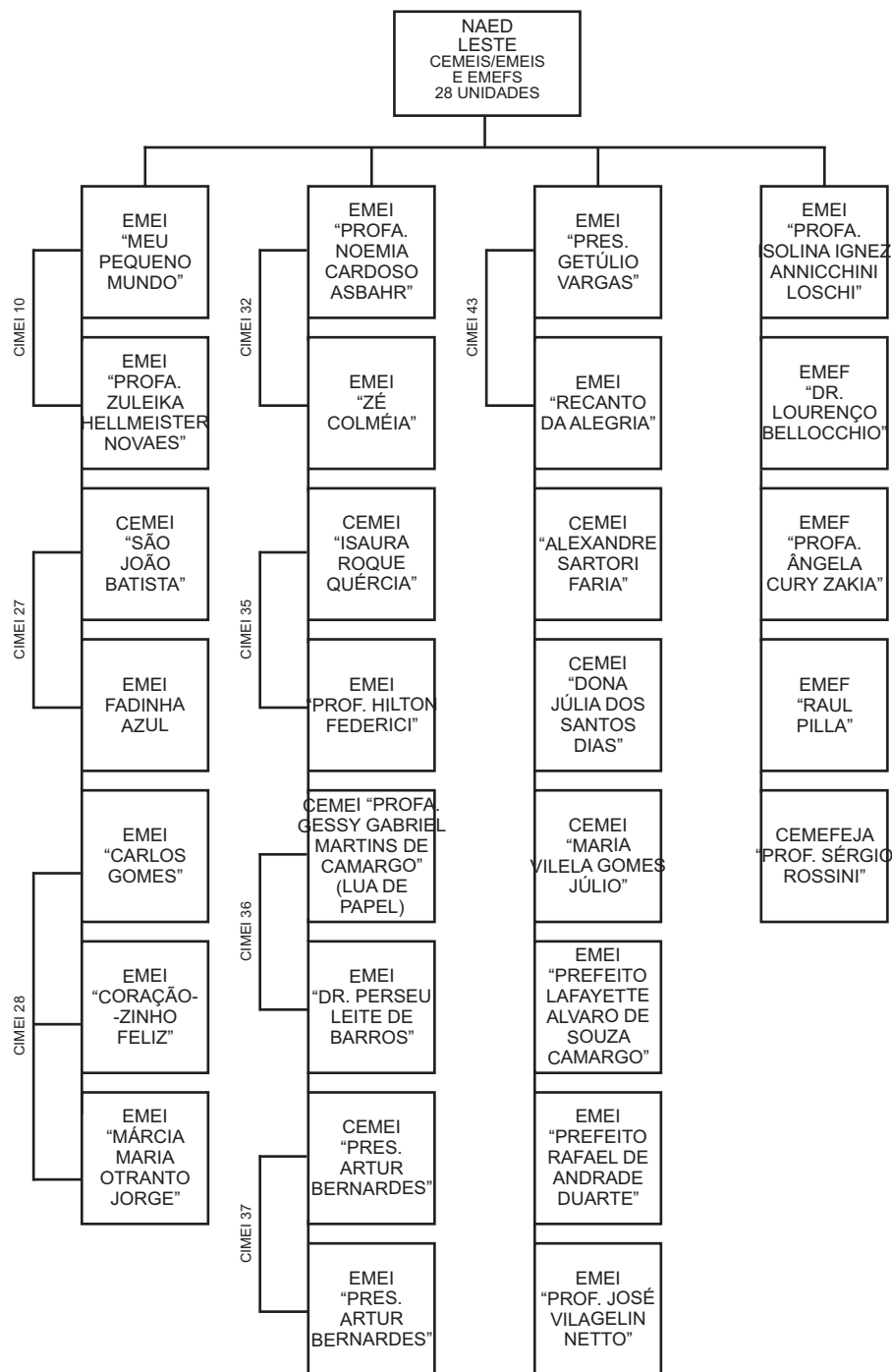

SME

LEI Nº 10.248 DE 15 DE SETEMBRO DE 1999

## Unidades Educacionais Vide Atos Normativos

- 55 - Lei nº 6.627 de 19/09/91
- 56 - Lei nº 6.929 de 27/03/92
- 57 - Lei nº 7.103 de 24/07/92
- 58 - Lei nº 7.217 de 05/11/92
- 59 - Lei nº 7.498 de 13/05/93
- 60 - Lei nº 7.501 de 17/05/93
- 61 - Lei nº 7.852 de 22/04/94
- 62 - Lei nº 8.080 de 30/11/94
- 63 - Lei nº 8.772 de 26/03/96
- 64 - Lei nº 9.727 de 04/05/98
- 65 - Lei nº 10.046 de 13/04/99
- 66 - Decreto nº 13.179 de 29/06/99
- 67 - Lei nº 10.461 de 31/03/00
- 68 - Lei nº 10.837 de 17/05/01
- 69 - Lei nº 11.339 de 30/08/02
- 70 - Lei nº 11.494 de 21/03/03
- 71 - Lei nº 11.544 de 12/05/03
- 72 - Lei nº 11.739 de 03/11/03
- 73 - Lei nº 11.776 de 26/11/03
- 74 - Lei nº 11.913 de 23/03/04
- 75 - Lei nº 12.000 de 22/06/04
- 76 - Lei nº 12.001 de 22/06/04
- 77 - Decreto nº 14.859 de 12/08/04
- 78 - Lei nº 12.042 de 19/08/04
- 79 - Lei nº 12.114 de 14/10/04
- 80 - Resolução SME nº 19/04 de 30/12/04
- 81 - Lei nº 12.408 de 08/11/05
- 82 - Lei nº 12.568 de 23/05/06
- 83 - Lei nº 12.699 de 28/11/06
- 84 - Lei nº 13.435 de 07/10/08
- 85 - Lei nº 13.512 de 23/12/08
- 86 - Lei nº 13.555 de 02/04/09
- 87 - Lei nº 13.683 de 18/09/09

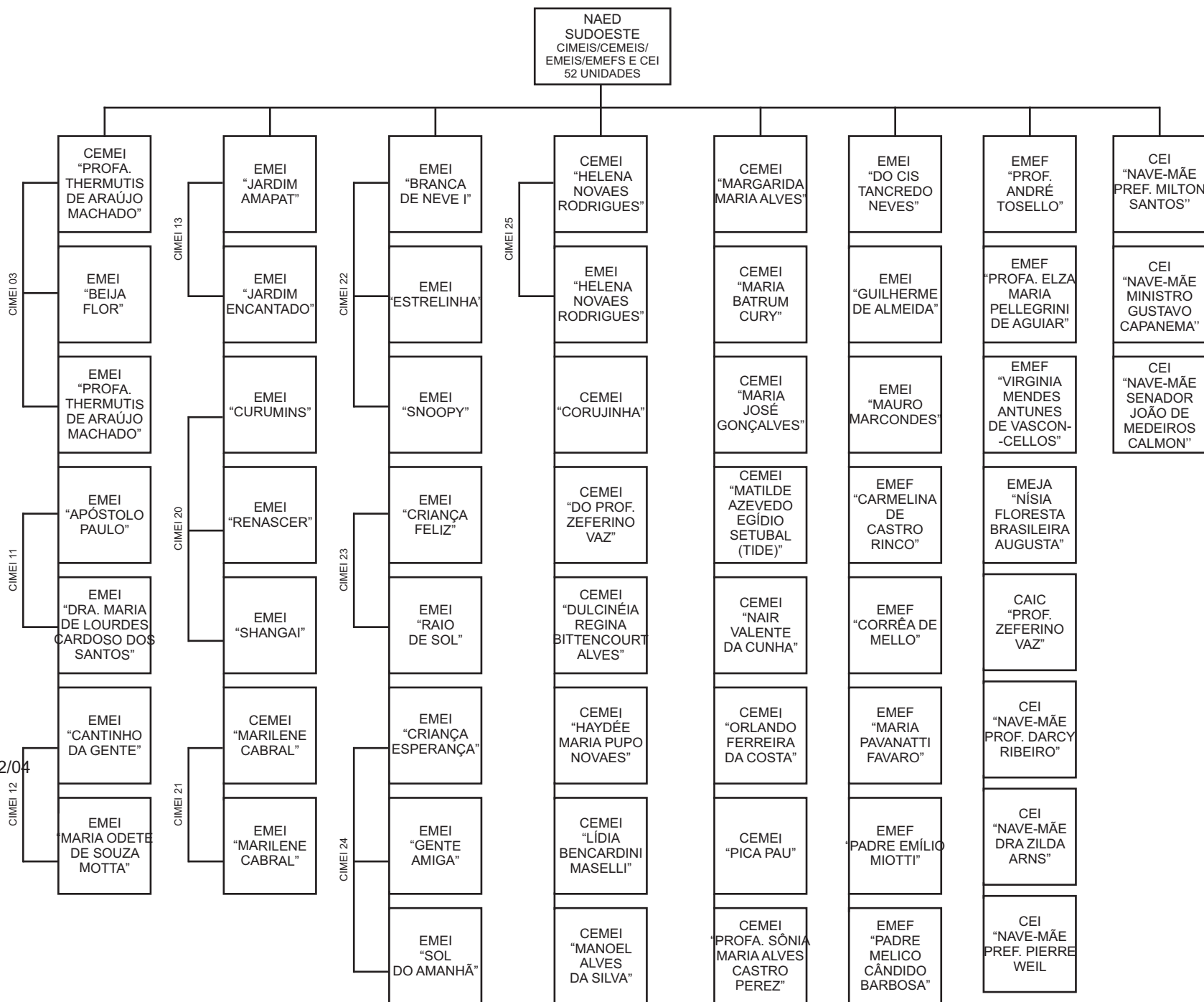

SME

LEI Nº 10.248 DE 15 DE SETEMBRO DE 1999

## Unidades Educacionais Vide Atos Normativos

88 - Lei nº 13.806 de 26/03/10

89 - Decreto nº 17.308 de 07/04/11

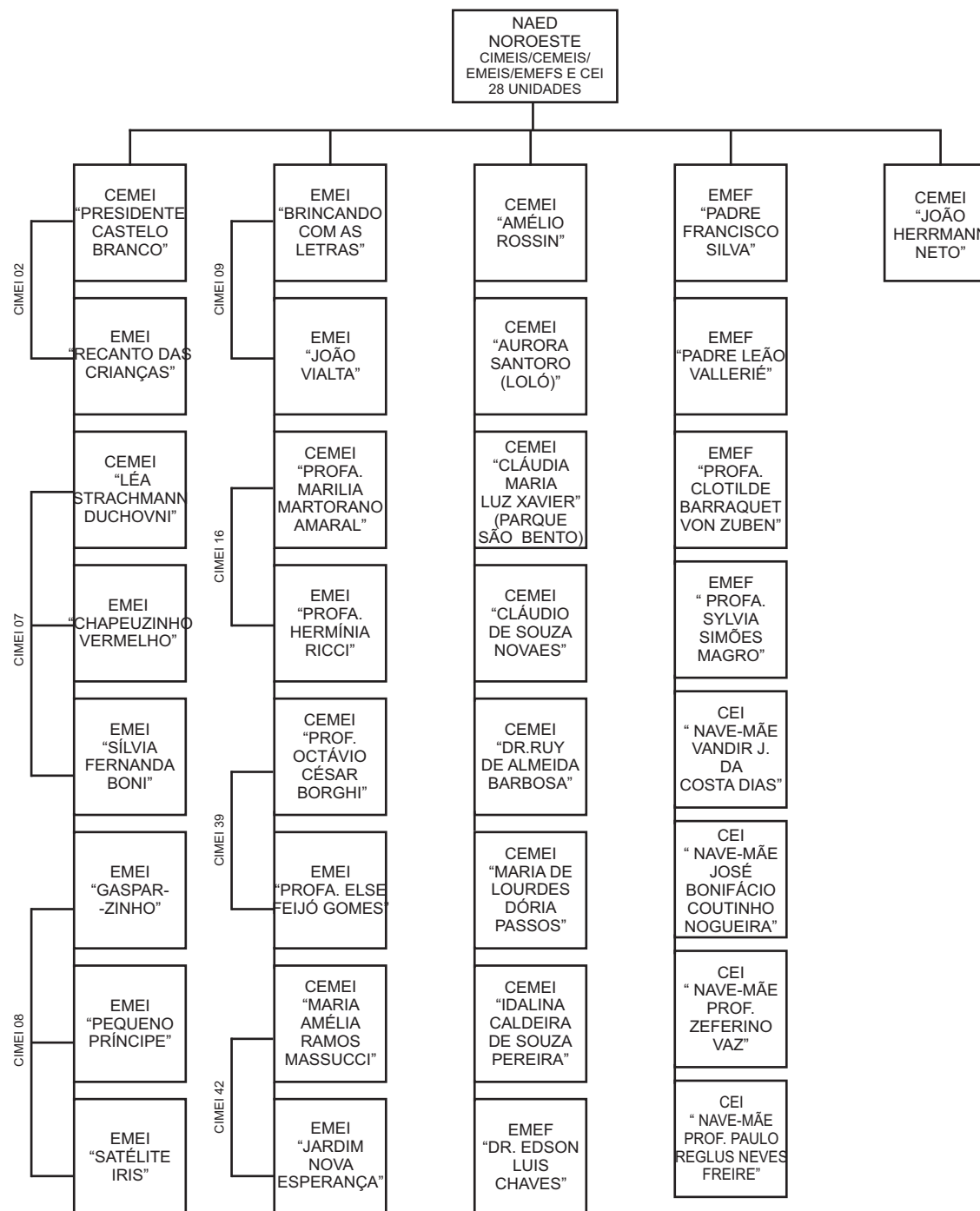

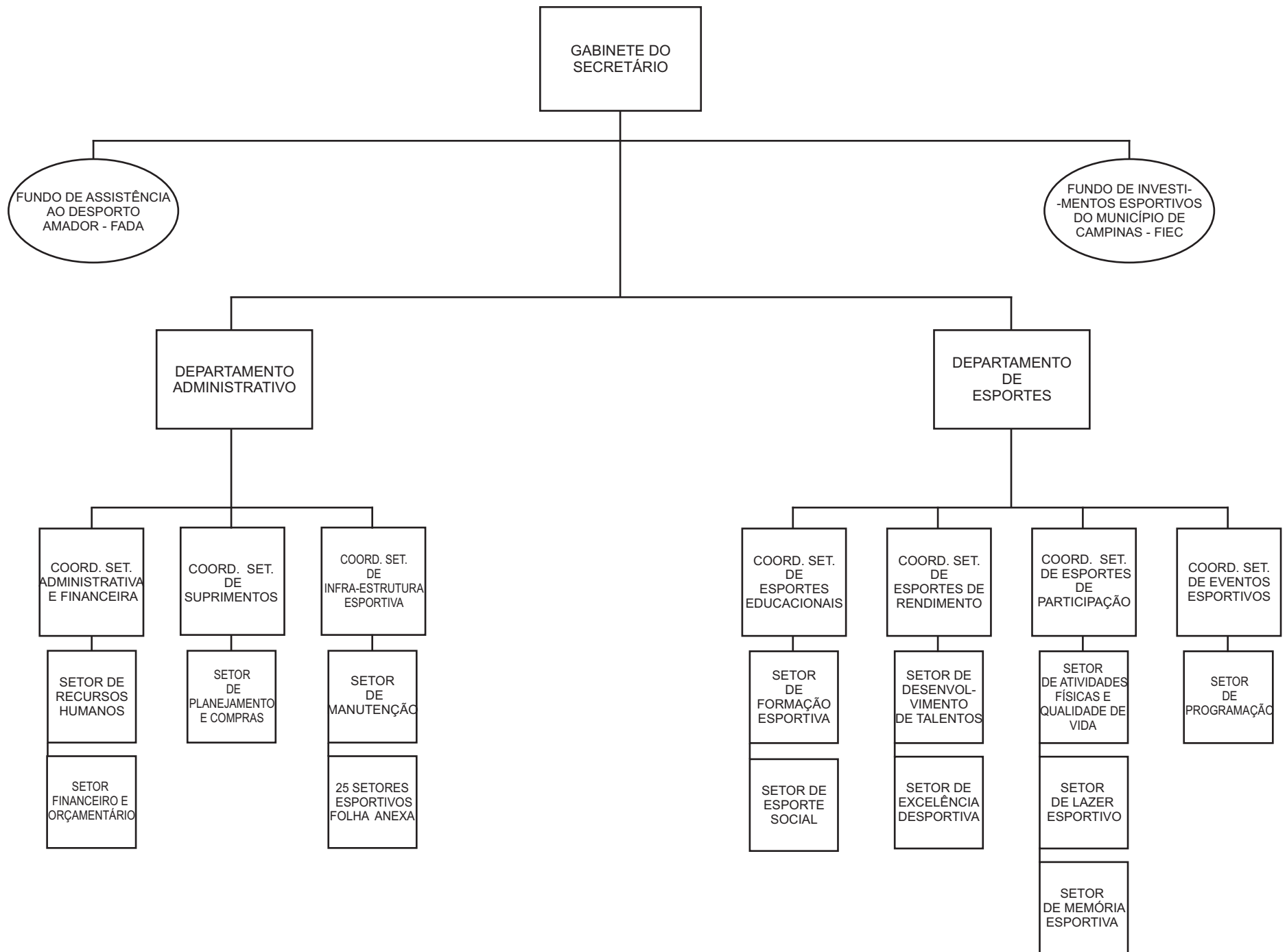

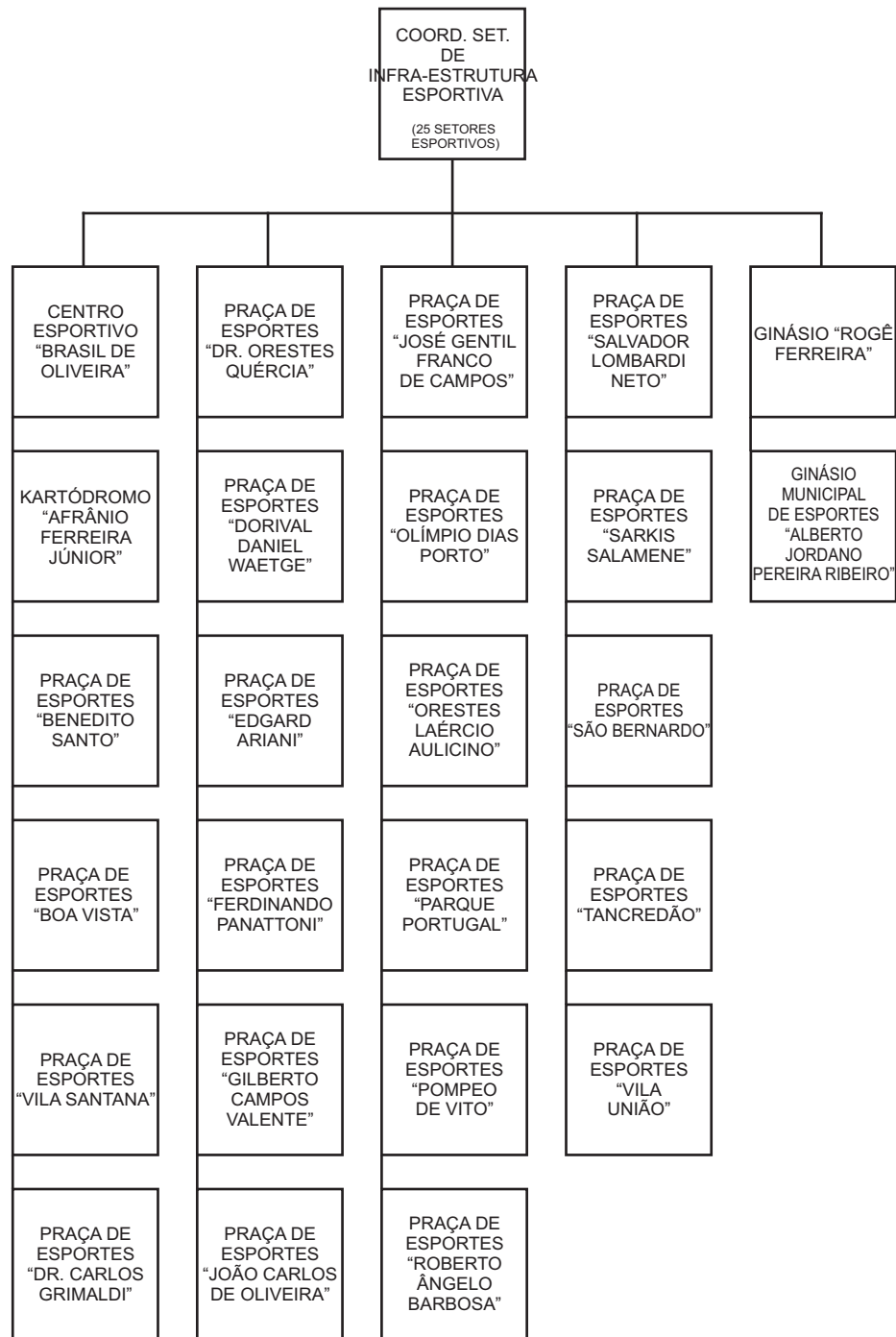

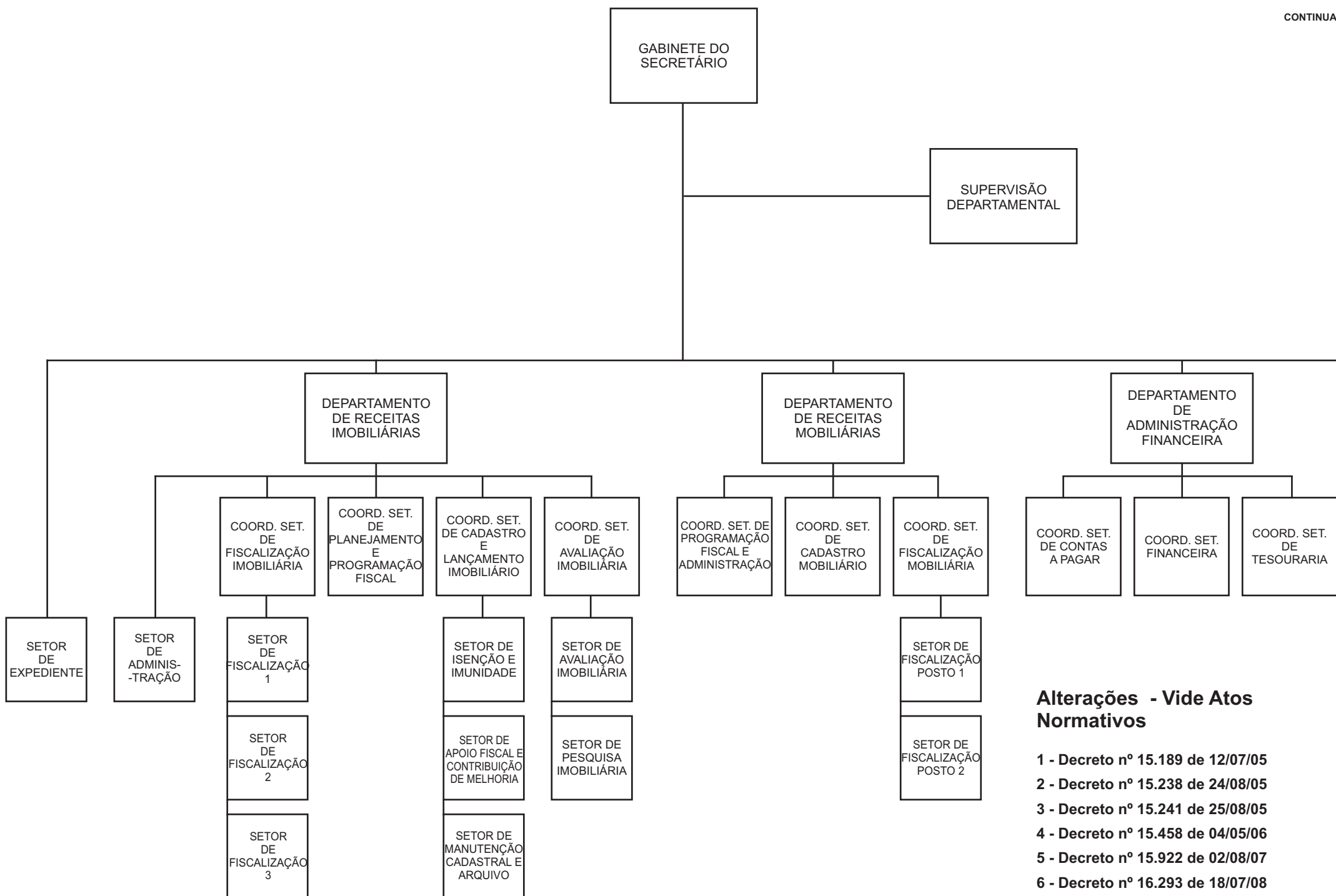

### Alterações - Vide Atos Normativos

- 1 - Decreto nº 15.189 de 12/07/05
- 2 - Decreto nº 15.238 de 24/08/05
- 3 - Decreto nº 15.241 de 25/08/05
- 4 - Decreto nº 15.458 de 04/05/06
- 5 - Decreto nº 15.922 de 02/08/07
- 6 - Decreto nº 16.293 de 18/07/08
- 7 - Decreto nº 16.531 de 29/12/08
- 8 - Decreto nº 16.541 de 16/01/09

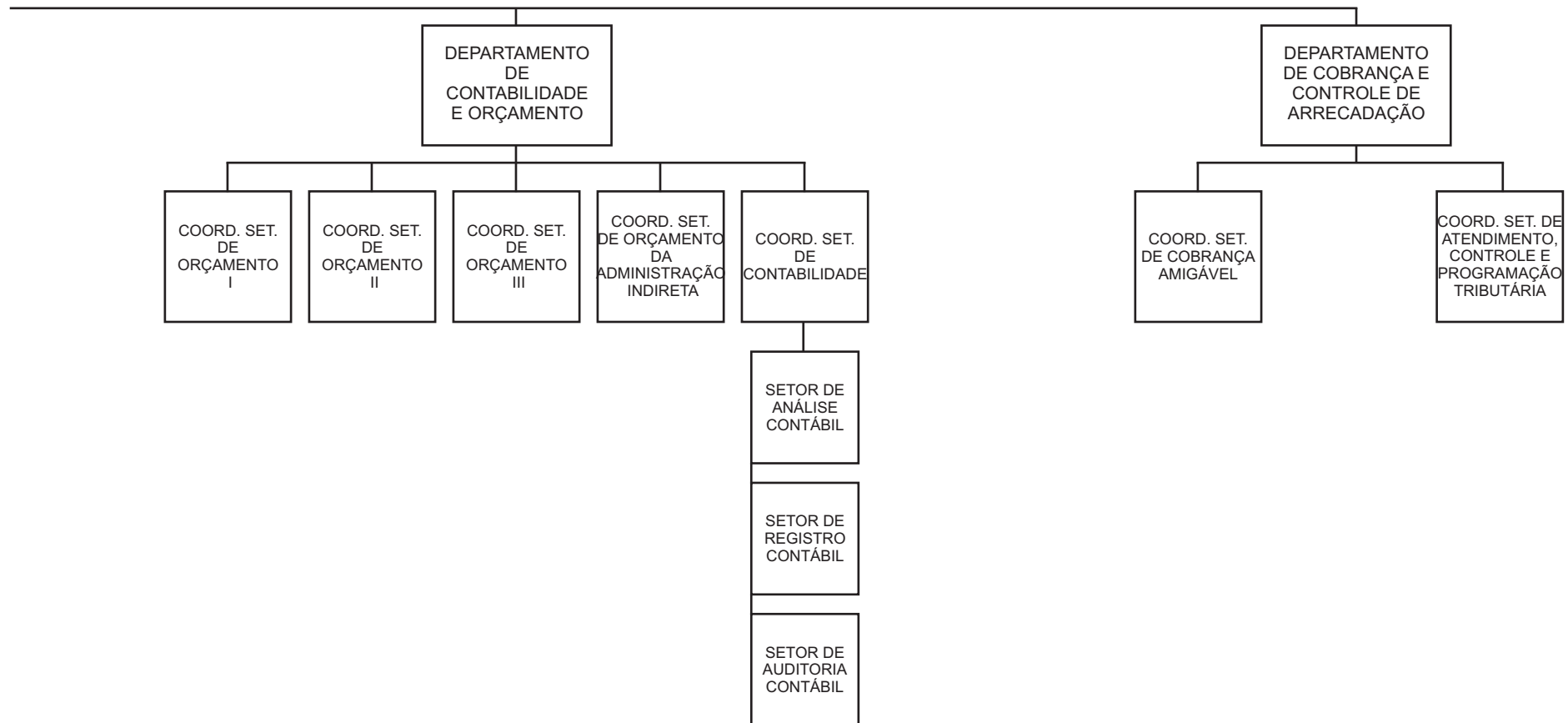

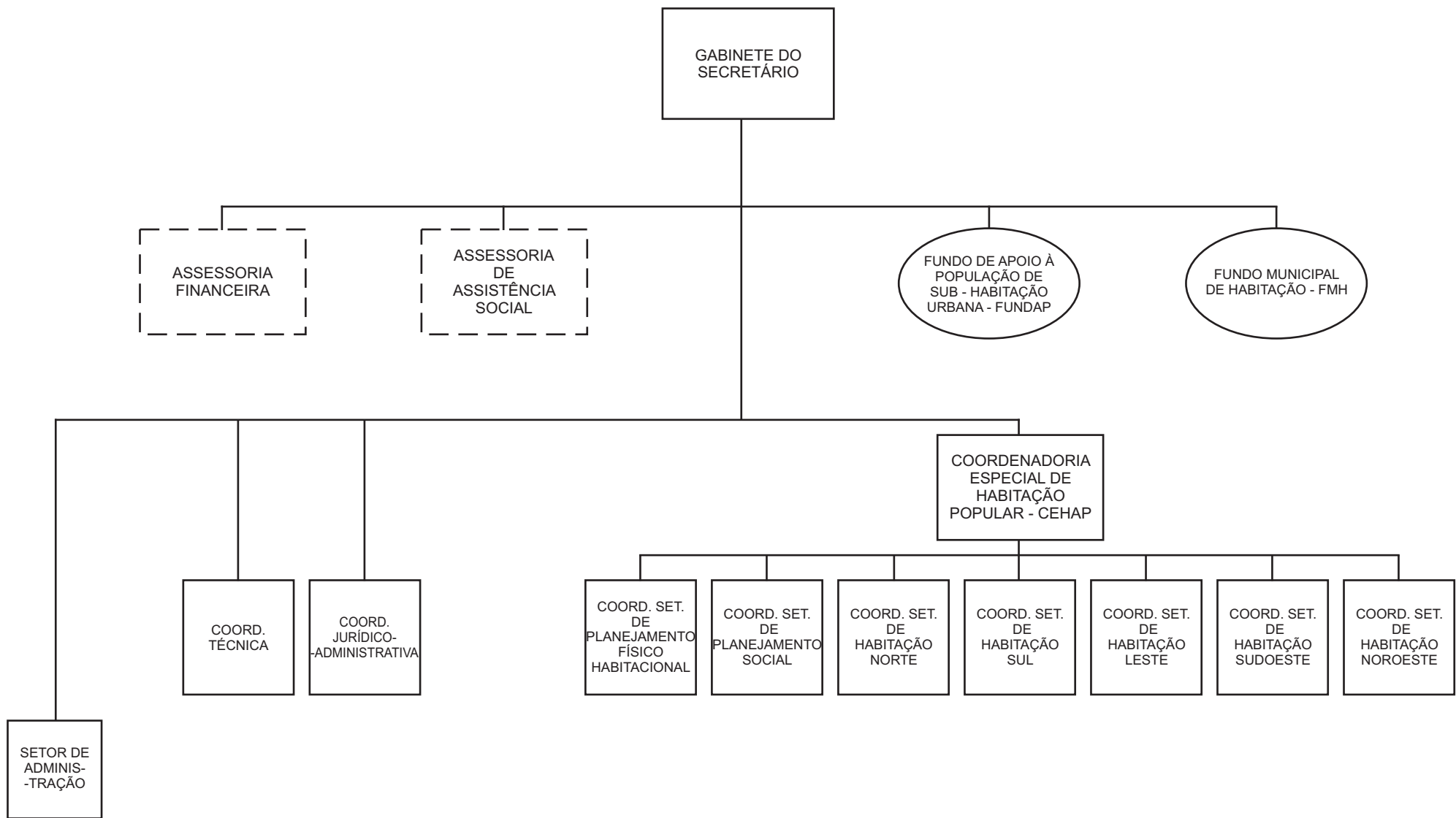

**Alterações - Vide Atos Normativos**

- 1 - Lei nº 4.985 de 08/05/80
- 2 - Lei nº 7.721 de 15/12/93
- 3 - Lei nº 10.616 de 14/09/00
- 4 - Decreto nº 14.038 de 15/08/02
- 5 - Decreto nº 14.456 de 25/09/03
- 6 - Decreto nº 15.176 de 08/07/05

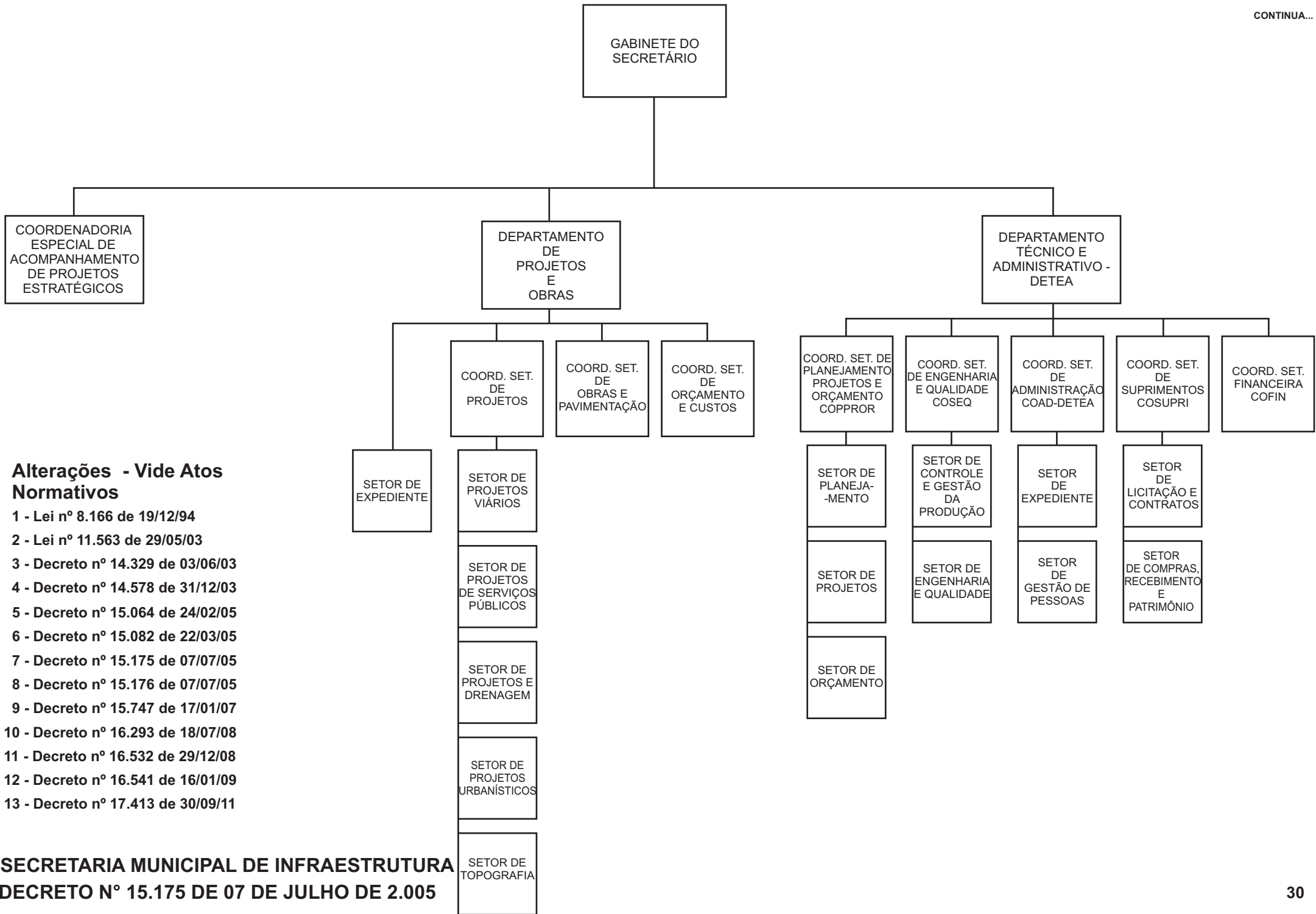

**Alterações - Vide Atos Normativos**

- 1 - Lei nº 8.166 de 19/12/94
- 2 - Lei nº 11.563 de 29/05/03
- 3 - Decreto nº 14.329 de 03/06/03
- 4 - Decreto nº 14.578 de 31/12/03
- 5 - Decreto nº 15.064 de 24/02/05
- 6 - Decreto nº 15.082 de 22/03/05
- 7 - Decreto nº 15.175 de 07/07/05
- 8 - Decreto nº 15.176 de 07/07/05
- 9 - Decreto nº 15.747 de 17/01/07
- 10 - Decreto nº 16.293 de 18/07/08
- 11 - Decreto nº 16.532 de 29/12/08
- 12 - Decreto nº 16.541 de 16/01/09
- 13 - Decreto nº 17.413 de 30/09/11

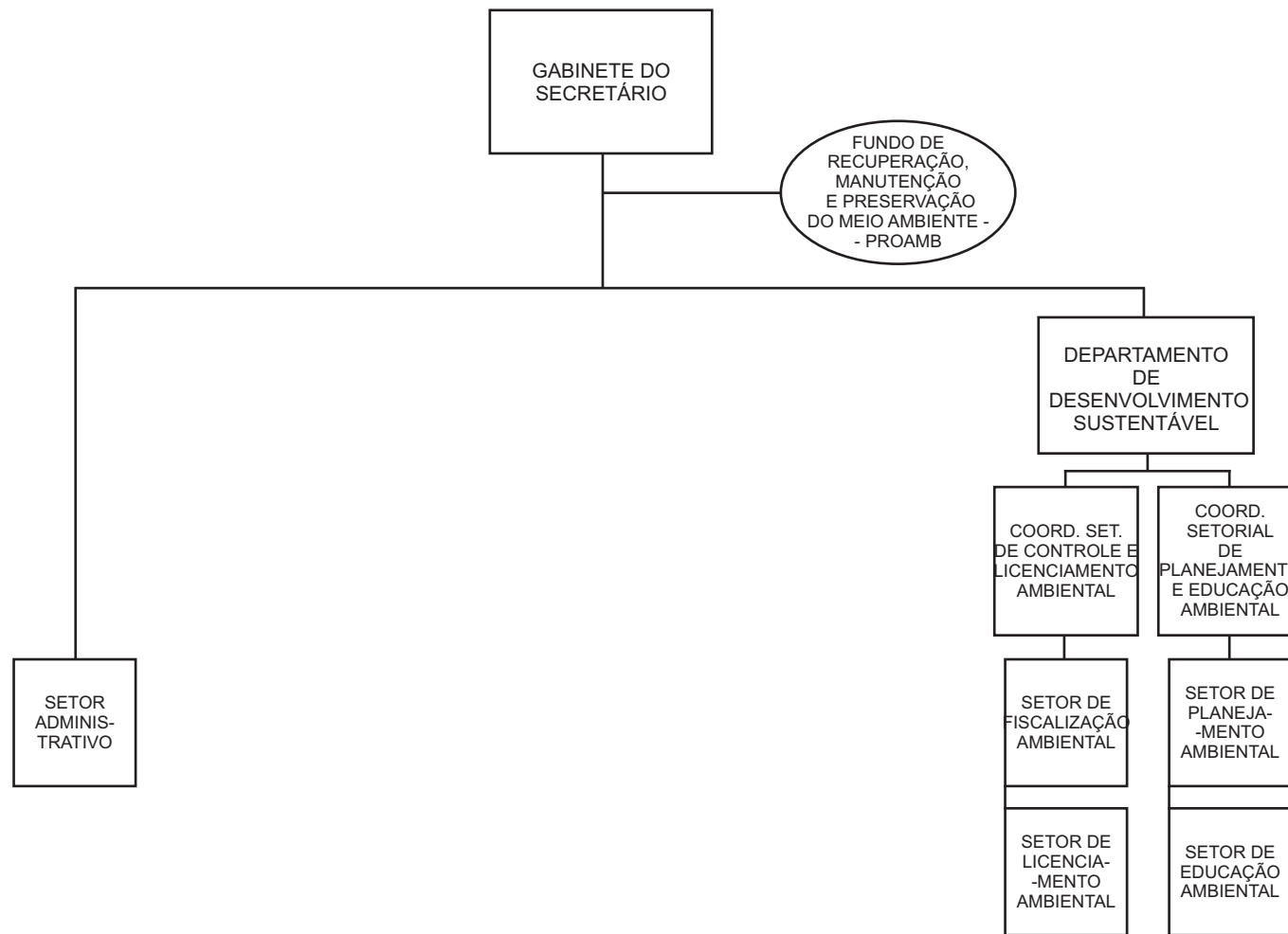

**Alterações - Vide Atos Normativos**

1 - Lei nº 9.811 de 23/07/98

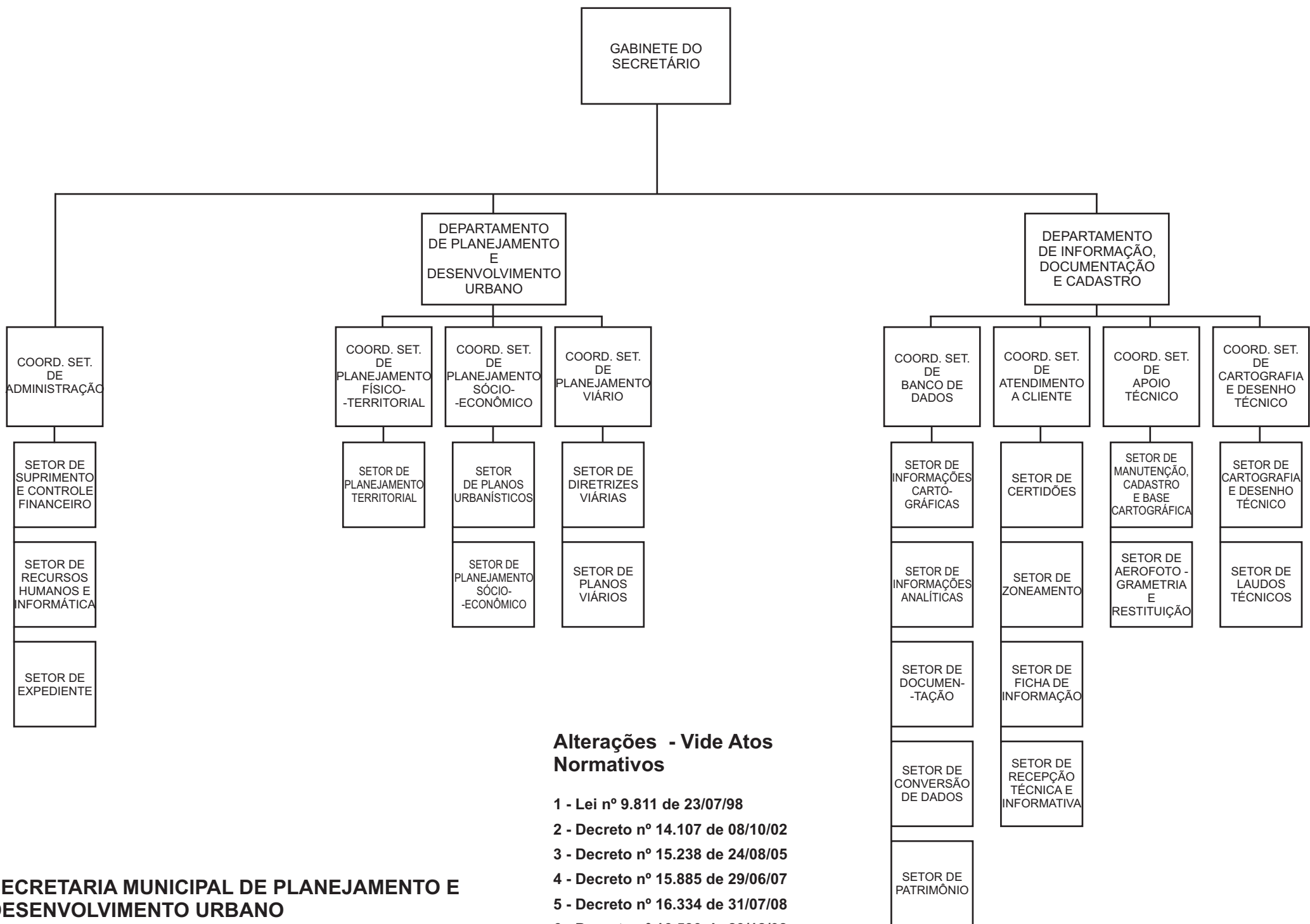

**Alterações - Vide Atos Normativos**

- 1 - Lei nº 9.811 de 23/07/98
- 2 - Decreto nº 14.107 de 08/10/02
- 3 - Decreto nº 15.238 de 24/08/05
- 4 - Decreto nº 15.885 de 29/06/07
- 5 - Decreto nº 16.334 de 31/07/08
- 6 - Decreto nº 16.530 de 29/12/08

**SECRETARIA MUNICIPAL DE PLANEJAMENTO E DESENVOLVIMENTO URBANO**  
**LEI Nº 10.248 DE 15 DE SETEMBRO DE 1.999**

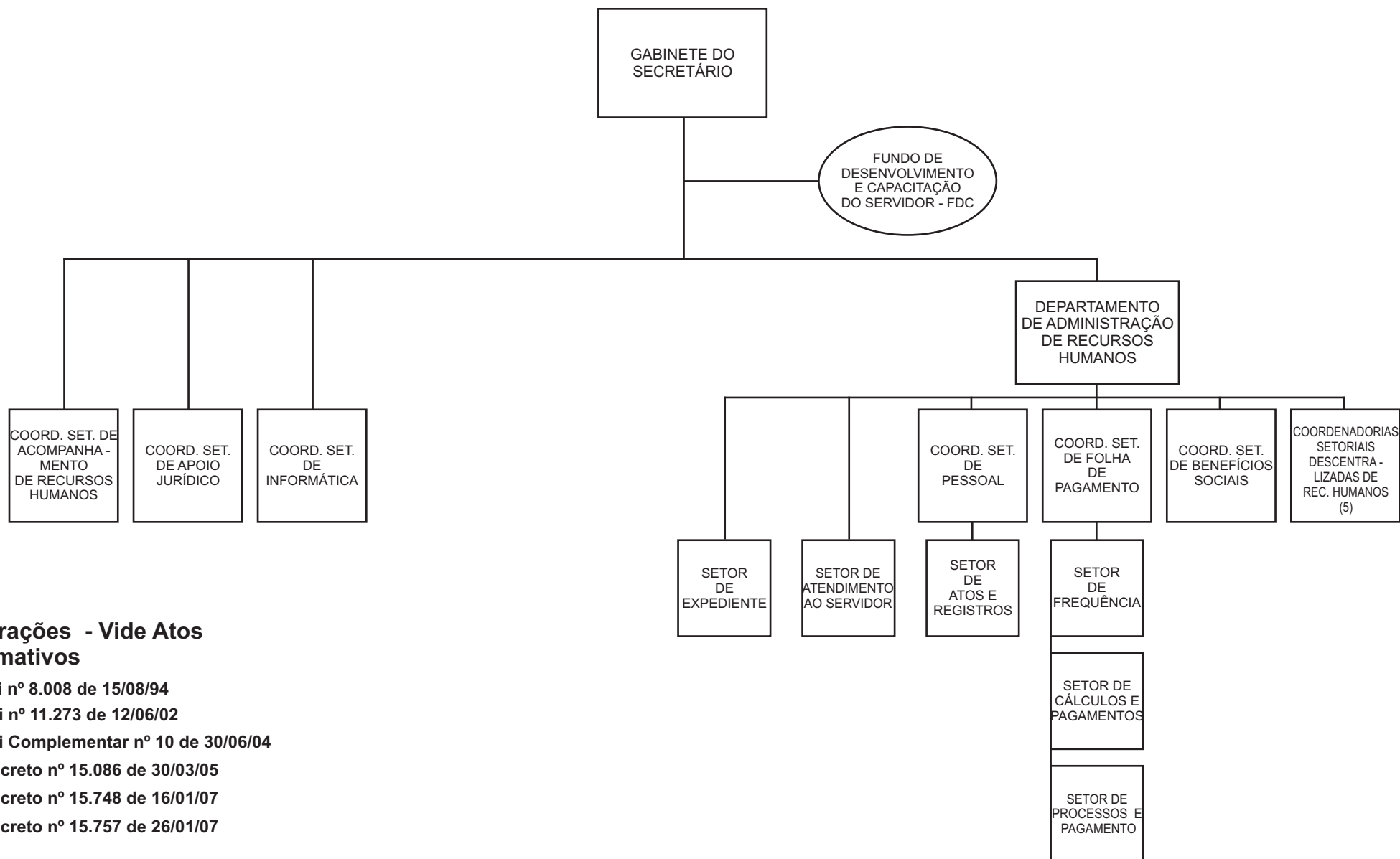

**Alterações - Vide Atos Normativos**

- 1 - Lei nº 8.008 de 15/08/94
- 2 - Lei nº 11.273 de 12/06/02
- 3 - Lei Complementar nº 10 de 30/06/04
- 4 - Decreto nº 15.086 de 30/03/05
- 5 - Decreto nº 15.748 de 16/01/07
- 6 - Decreto nº 15.757 de 26/01/07

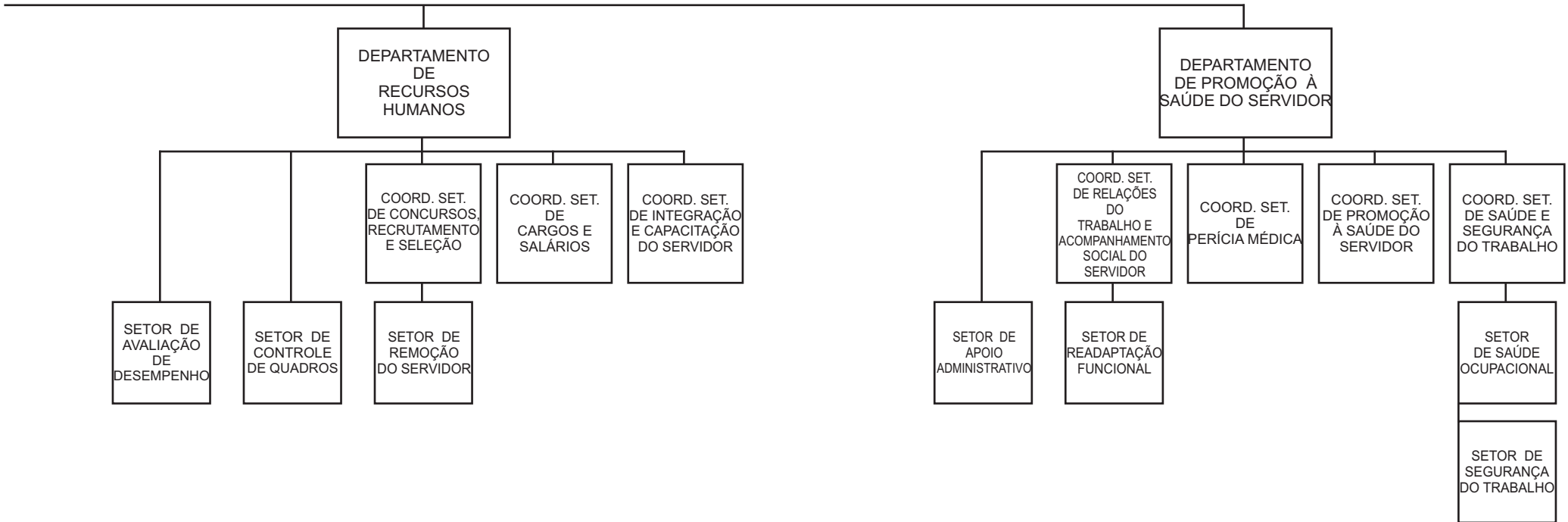

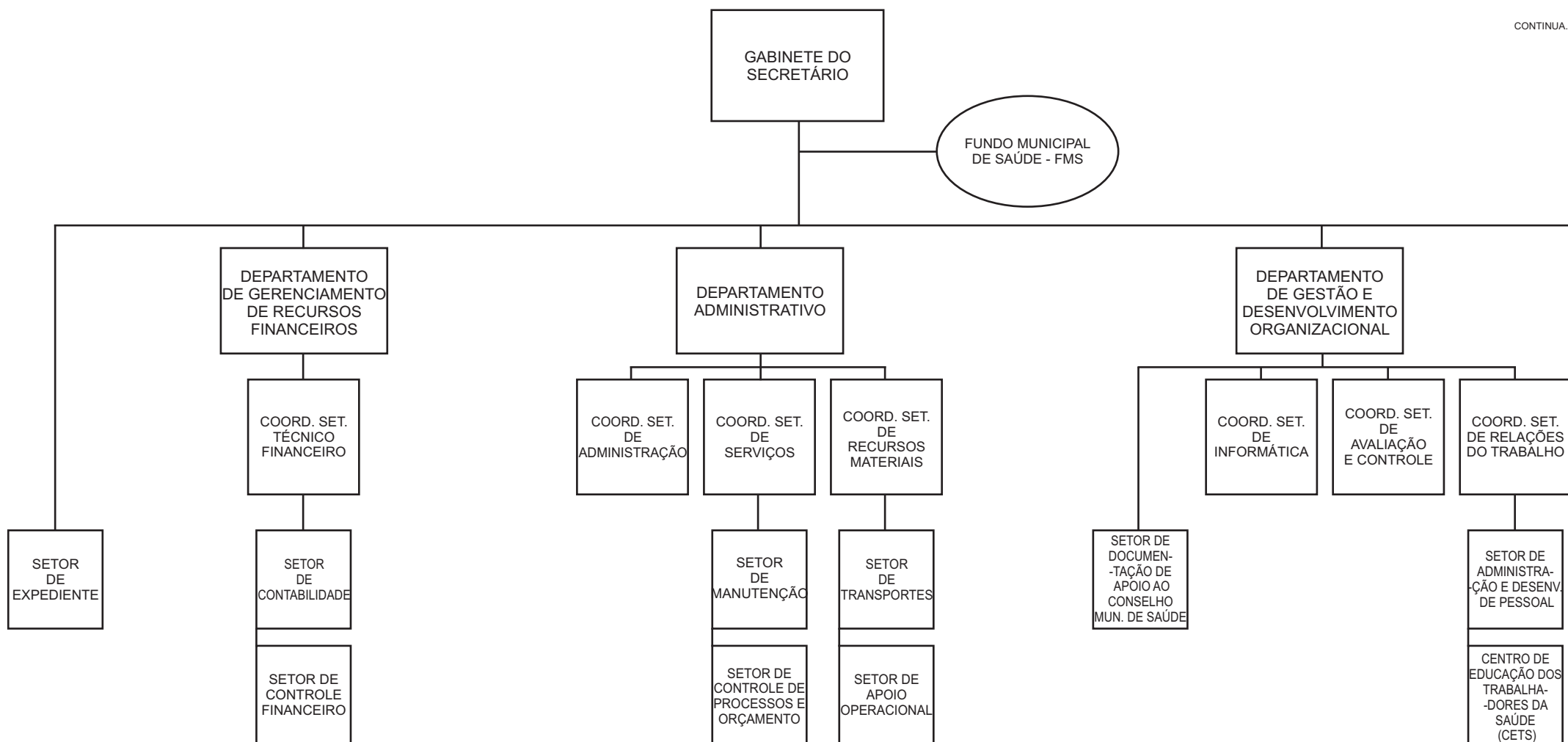

### Alterações - Vide Atos Normativos

- |                                  |                                  |                                |                                    |                                |
|----------------------------------|----------------------------------|--------------------------------|------------------------------------|--------------------------------|
| 1 - Decreto nº 8.774 de 18/03/86 | 9 - Decreto nº 8.858 de 18/07/86 | 17 - Lei nº 10.423 de 24/02/00 | 25 - Lei nº 11.940 de 07/04/04     | 33 - Lei nº 13.552 de 27/03/09 |
| 2 - Decreto nº 8.775 de 18/03/86 | 10 - Lei nº 6.605 de 12/09/91    | 18 - Lei nº 10.755 de 22/12/00 | 26 - Lei nº 11.977 de 19/05/04     | 34 - Lei nº 14.049 de 18/04/11 |
| 3 - Decreto nº 8.776 de 18/03/86 | 11 - Lei nº 6.759 de 11/11/91    | 19 - Lei nº 11.159 de 12/03/02 | 27 - Lei nº 12.068 de 09/09/04     |                                |
| 4 - Decreto nº 8.786 de 22/04/86 | 12 - Lei nº 7.025 de 15/06/92    | 20 - Lei nº 11.381 de 09/10/02 | 28 - Lei nº 12.069 de 09/09/04     |                                |
| 5 - Decreto nº 8.787 de 22/04/86 | 13 - Lei nº 7.884 de 09/05/94    | 21 - Lei nº 11.421 de 03/12/02 | 29 - Lei nº 12.433 de 12/12/05     |                                |
| 6 - Decreto nº 8.806 de 22/05/86 | 14 - Lei nº 8.773 de 26/03/96    | 22 - Lei nº 11.457 de 06/01/03 | 30 - Lei nº 12.455 de 28/12/05     |                                |
| 7 - Decreto nº 8.856 de 18/07/86 | 15 - Lei nº 9.353 de 19/08/97    | 23 - Lei nº 11.548 de 12/05/03 | 31 - Lei nº 12.696 de 28/11/06     |                                |
| 8 - Decreto nº 8.857 de 18/07/86 | 16 - Lei nº 9.815 de 24/08/98    | 24 - Lei nº 11.632 de 15/08/03 | 32 - Decreto nº 16.386 de 11/09/08 |                                |

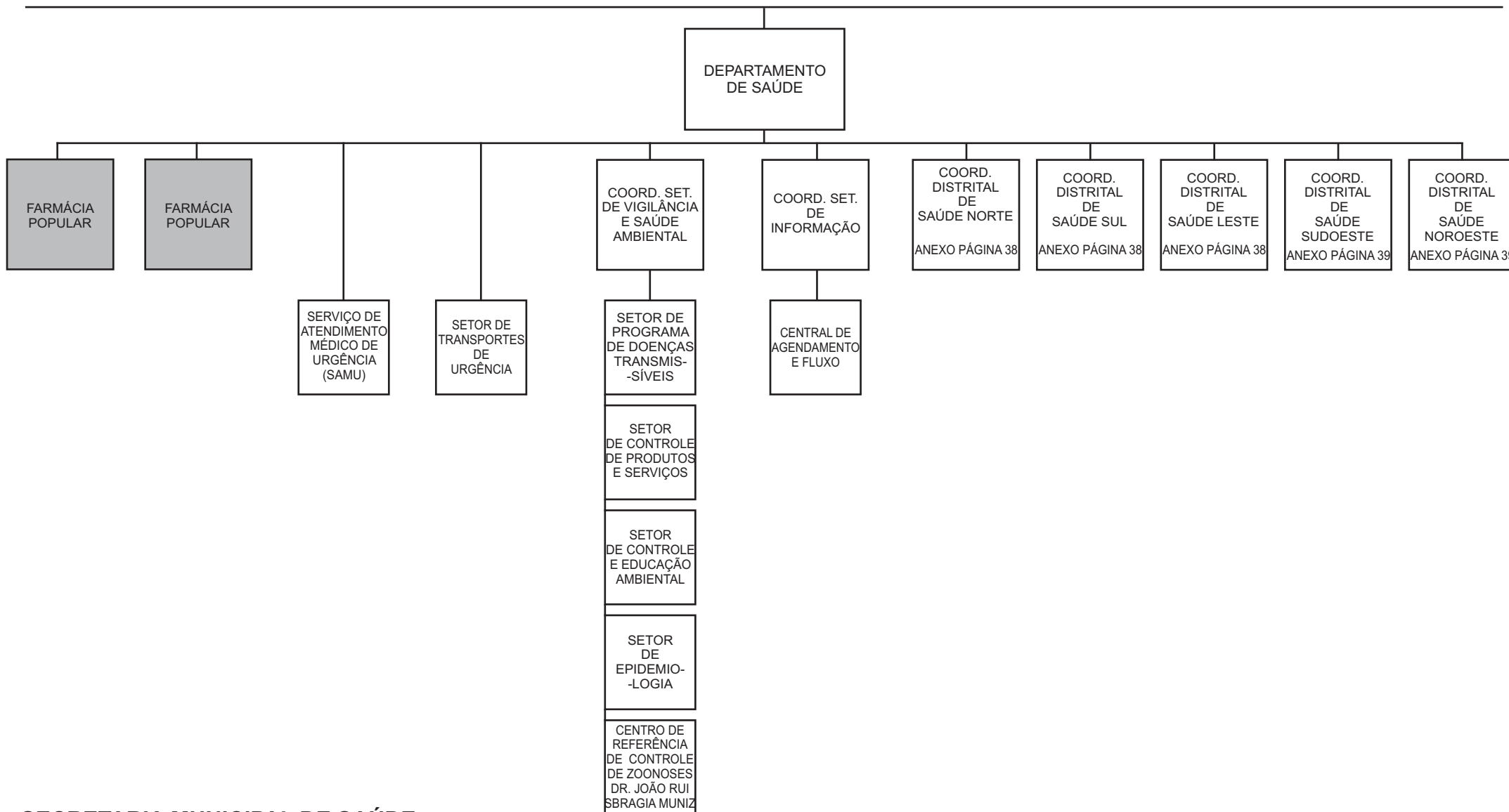

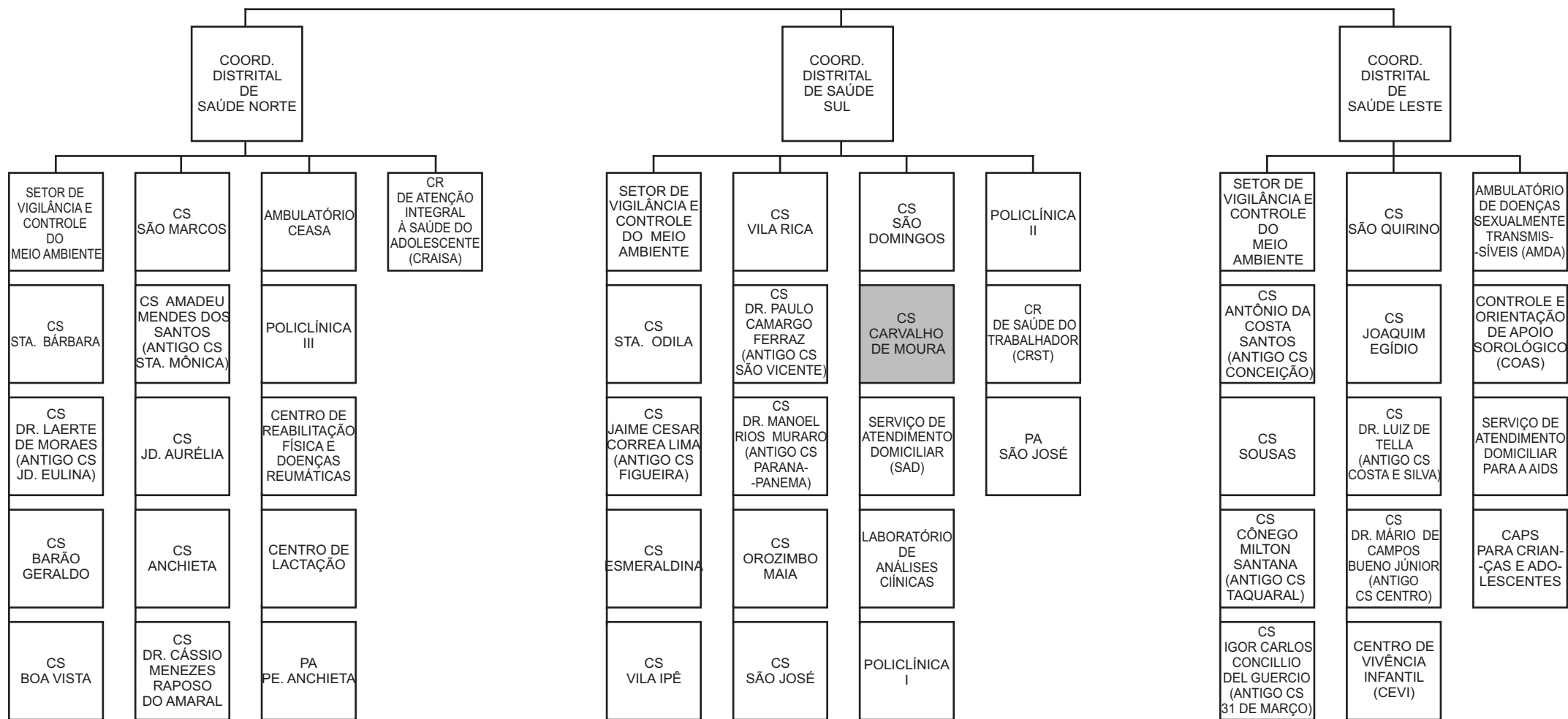

**Legenda:**

- CS = Centro de Saúde**
- PA = Pronto Atendimento**
- CR = Centro de Referência**
- CAPS = Centro de Atenção Psico-Social**

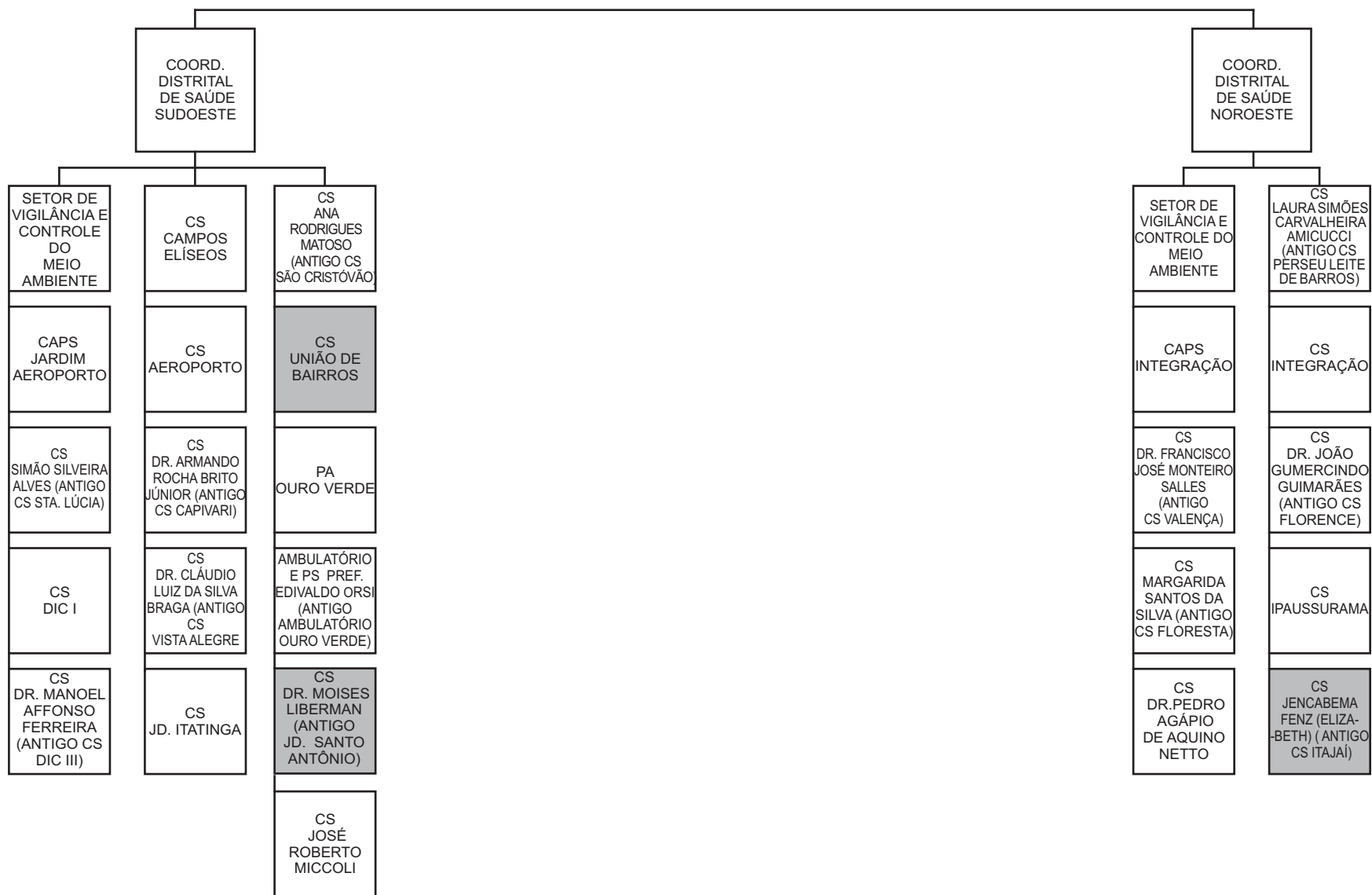

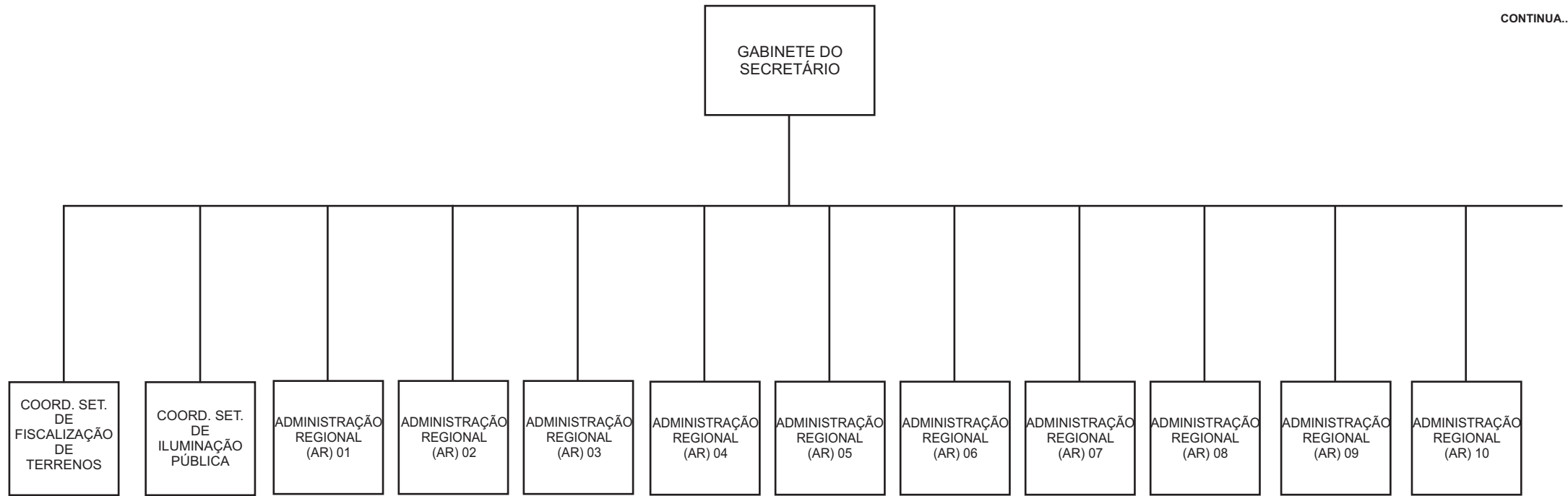

**Alterações - Vide Atos Normativos**

- 1 - Decreto nº 16.293 de 18/07/08
- 2 - Decreto nº 17.115 de 26/07/10
- 3 - Decreto nº 17.413 de 30/09/11
- 4 - Decreto nº 17.484 de 22/12/11

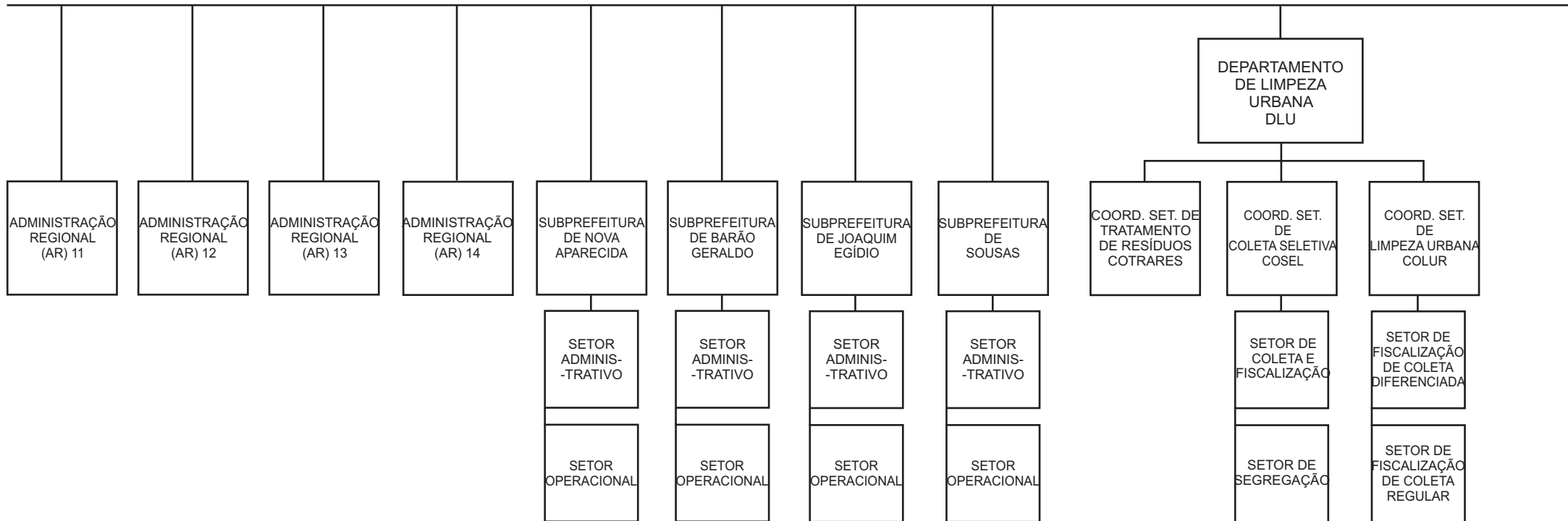

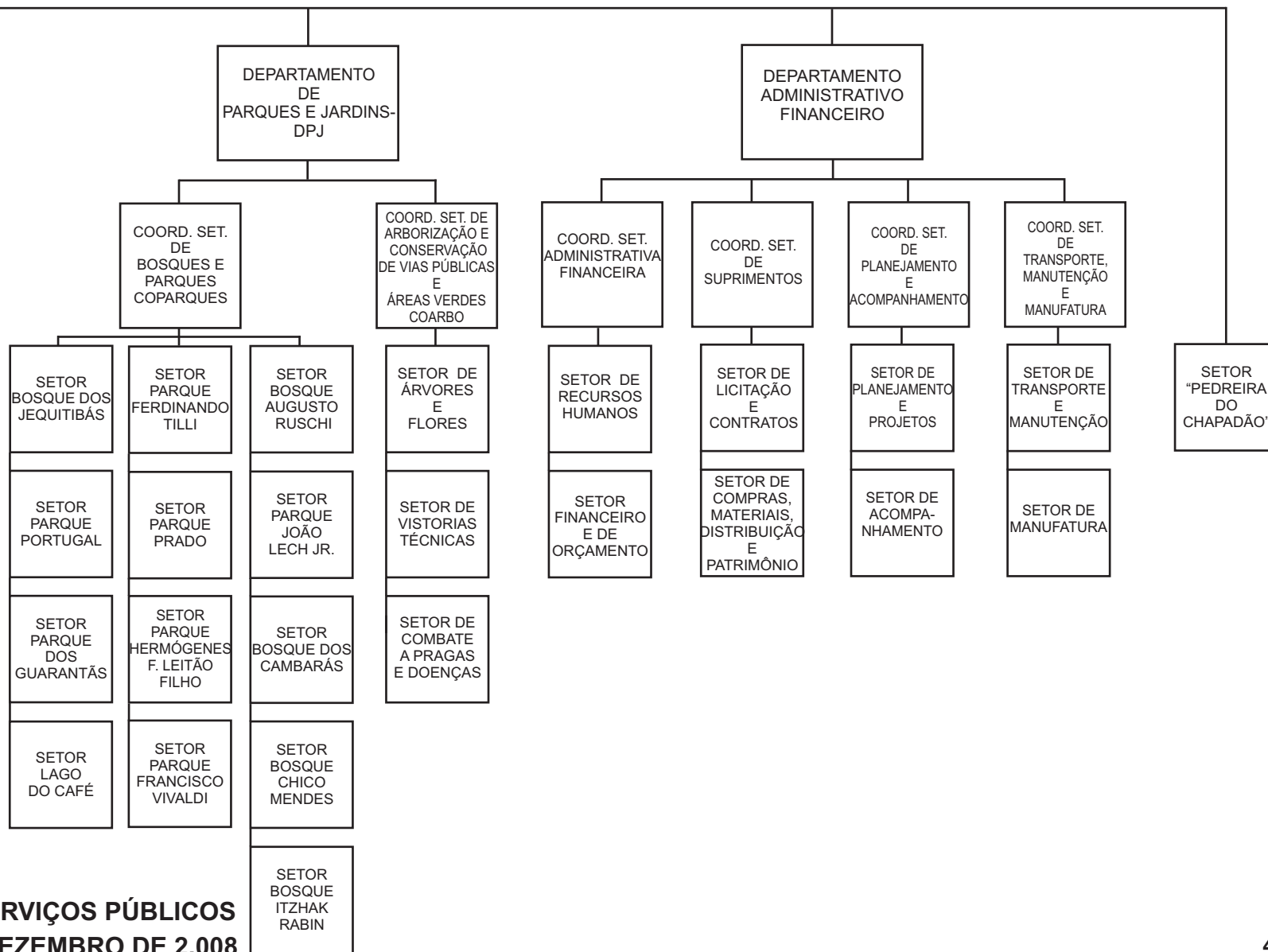

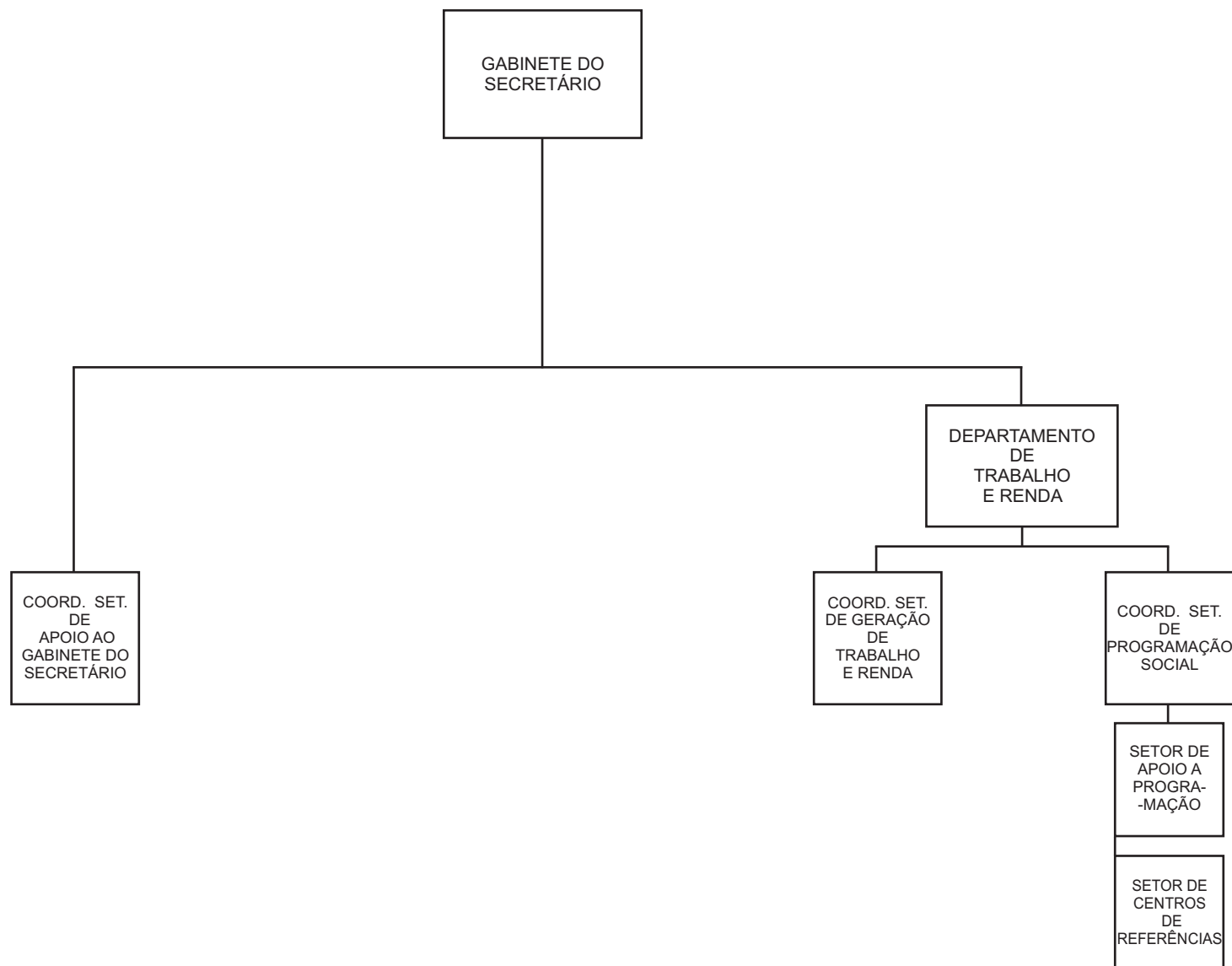

**Alterações - Vide Atos Normativos**

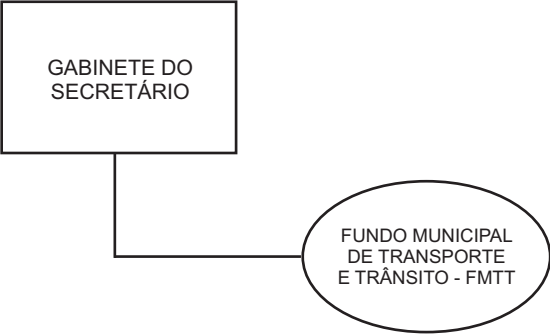

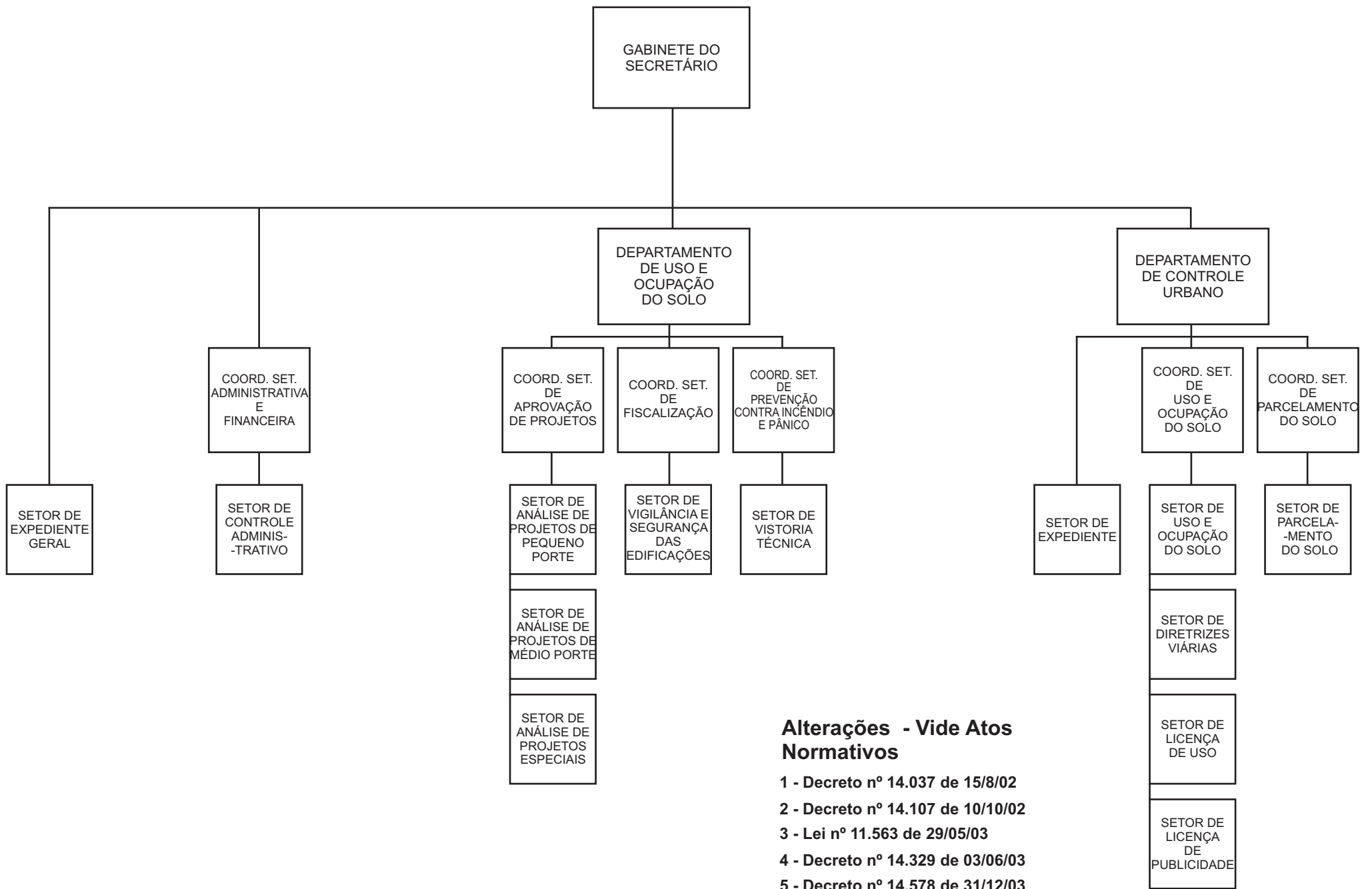

**Alterações - Vide Atos Normativos**

- 1 - Decreto nº 14.037 de 15/8/02
- 2 - Decreto nº 14.107 de 10/10/02
- 3 - Lei nº 11.563 de 29/05/03
- 4 - Decreto nº 14.329 de 03/06/03
- 5 - Decreto nº 14.578 de 31/12/03
- 6 - Decreto nº 15.064 de 24/02/05
- 7 - Decreto nº 15.176 de 08/07/05
- 8 - Decreto nº 15.189 de 12/07/05
- 9 - Decreto nº 15.241 de 25/08/05