



PREFEITURA MUNICIPAL DE
CAMPINAS

ESTRUTURA DA ADMINISTRAÇÃO DIRETA MUNICIPAL DE CAMPINAS
LEI N° 10.248 DE 15 DE SETEMBRO DE 1999 - Com as alterações

Organograma elaborado pelo Departamento de Controle Preventivo -
Coordenadoria Setorial de Organização e Método - 2116-0845 e 2116-0446
e-mail: luciano.faria@campinas.sp.gov.br e mauro.guimaraes@campinas.sp.gov.br

SECRETARIA MUNICIPAL DE GESTÃO E CONTROLE
2017

INDICE

GABINETE DO PREFEITO	03
SECRETÁRIO MUNICIPAL DE RELAÇÕES INSTITUCIONAIS	03
SECRETARIA MUNICIPAL DE GOVERNO	04
SECRETARIA MUNICIPAL DE COMUNICAÇÃO	06
SECRETARIA MUNICIPAL DE GESTÃO E CONTROLE	07
OUVIDORIA GERAL DO MUNICÍPIO DE CAMPINAS	08
SECRETARIA MUNICIPAL DE ADMINISTRAÇÃO	09
SECRETARIA MUNICIPAL DE ASSUNTOS JURÍDICOS	11
SECRETARIA MUNICIPAL DE ASSISTÊNCIA SOCIAL E SEGURANÇA ALIMENTAR	13
SECRETARIA MUNICIPAL DE DESENVOLVIMENTO ECONÔMICO E TURÍSTICO	15
SECRETARIA MUNICIPAL DE COOPERAÇÃO NOS ASSUNTOS DE SEGURANÇA PÚBLICA	16
SECRETARIA MUNICIPAL DE CULTURA	19
SECRETARIA MUNICIPAL DE EDUCAÇÃO	21
SECRETARIA MUNICIPAL DE ESPORTES E LAZER	27
SECRETARIA MUNICIPAL DE FINANÇAS	29
SECRETARIA MUNICIPAL DE HABITAÇÃO	31
SECRETARIA MUNICIPAL DE INFRAESTRUTURA	32
SECRETARIA MUNICIPAL DO VERDE, MEIO AMBIENTE E DESENVOLVIMENTO SUSTENTÁVEL	33
SECRETARIA MUNICIPAL DE PLANEJAMENTO E URBANISMO	34
SECRETARIA MUNICIPAL DE RECURSOS HUMANOS	36
SECRETARIA MUNICIPAL DE SAÚDE	38
SECRETARIA MUNICIPAL DE SERVIÇOS PÚBLICOS	43
SECRETARIA MUNICIPAL DE TRABALHO E RENDA	46
SECRETARIA MUNICIPAL DE TRANSPORTES	47
SECRETARIA MUNICIPAL DOS DIREITOS DA PESSOA COM DEFICIÊNCIA E CIDADANIA	48

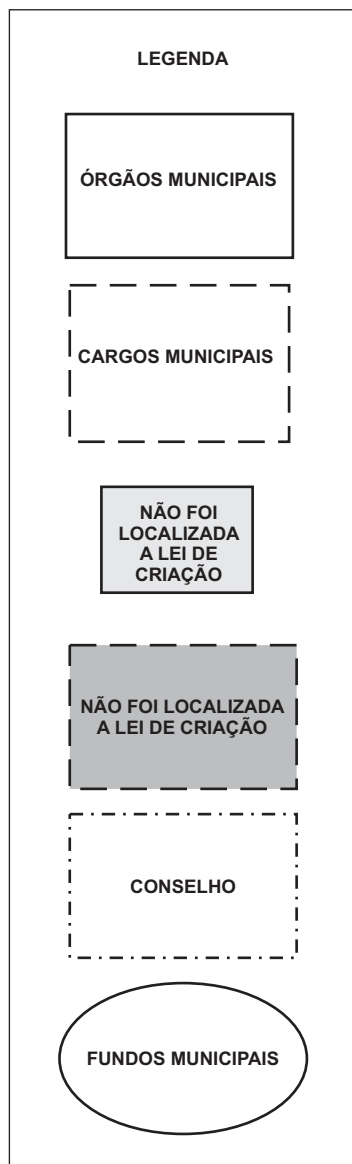

GABINETE DO PREFEITO

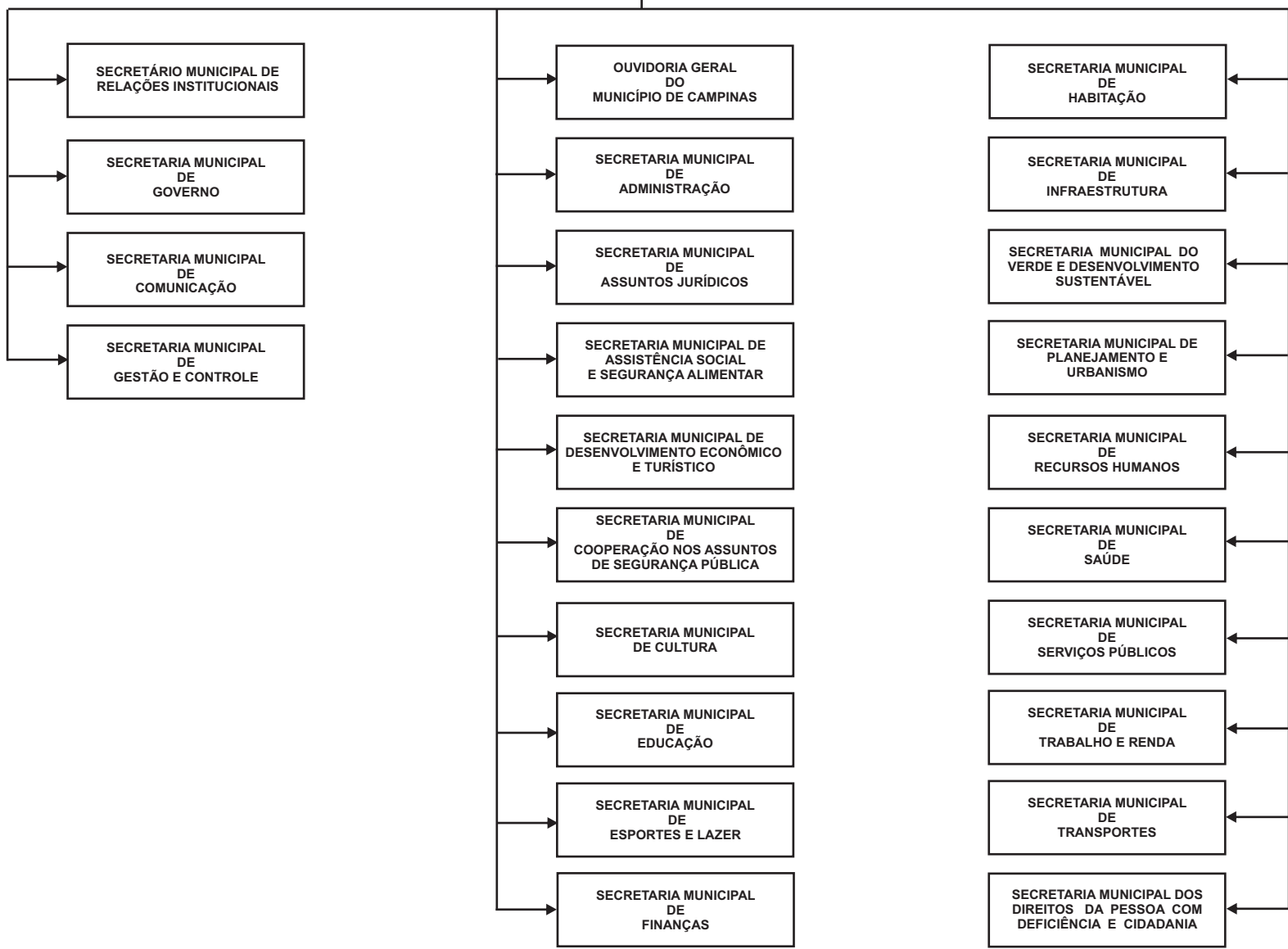

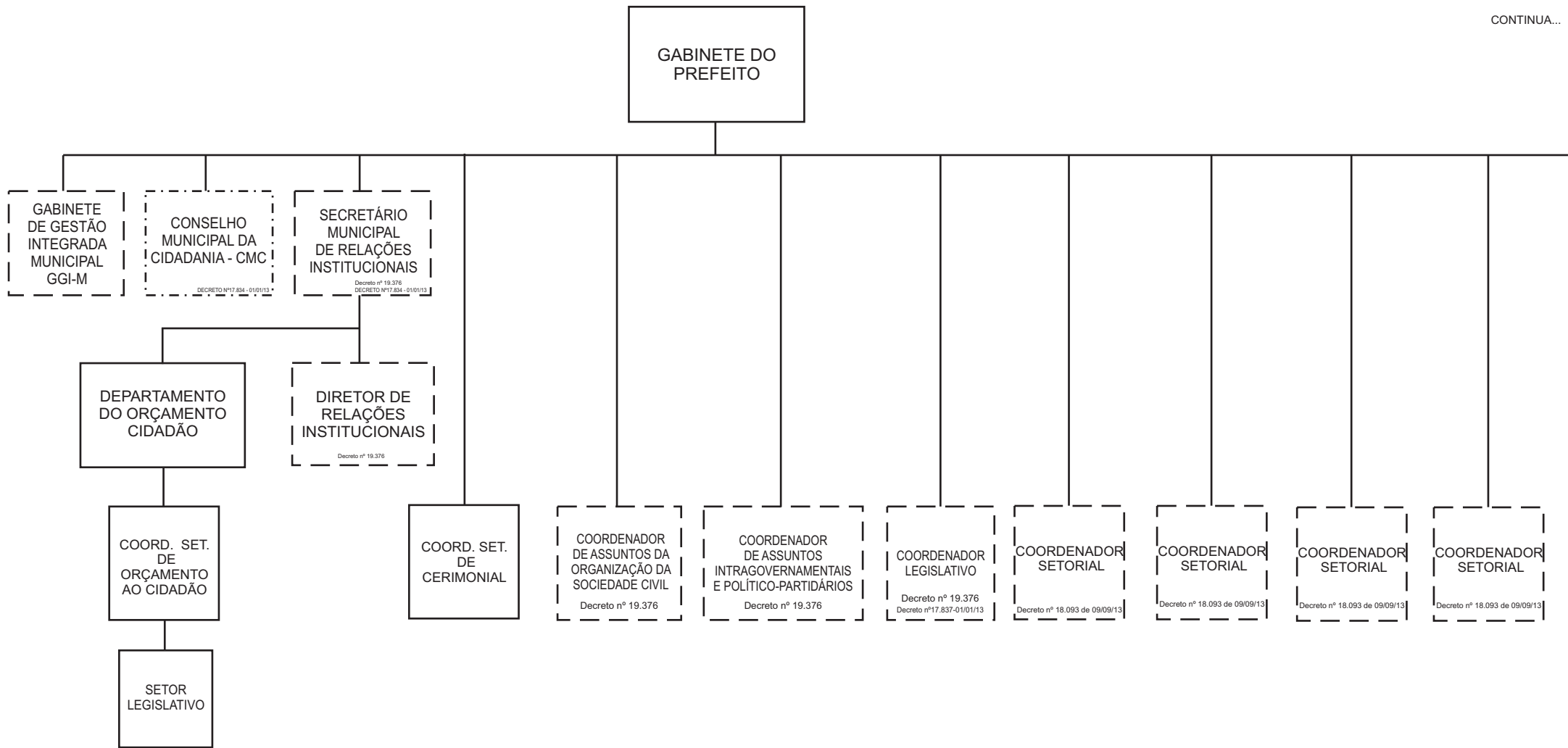

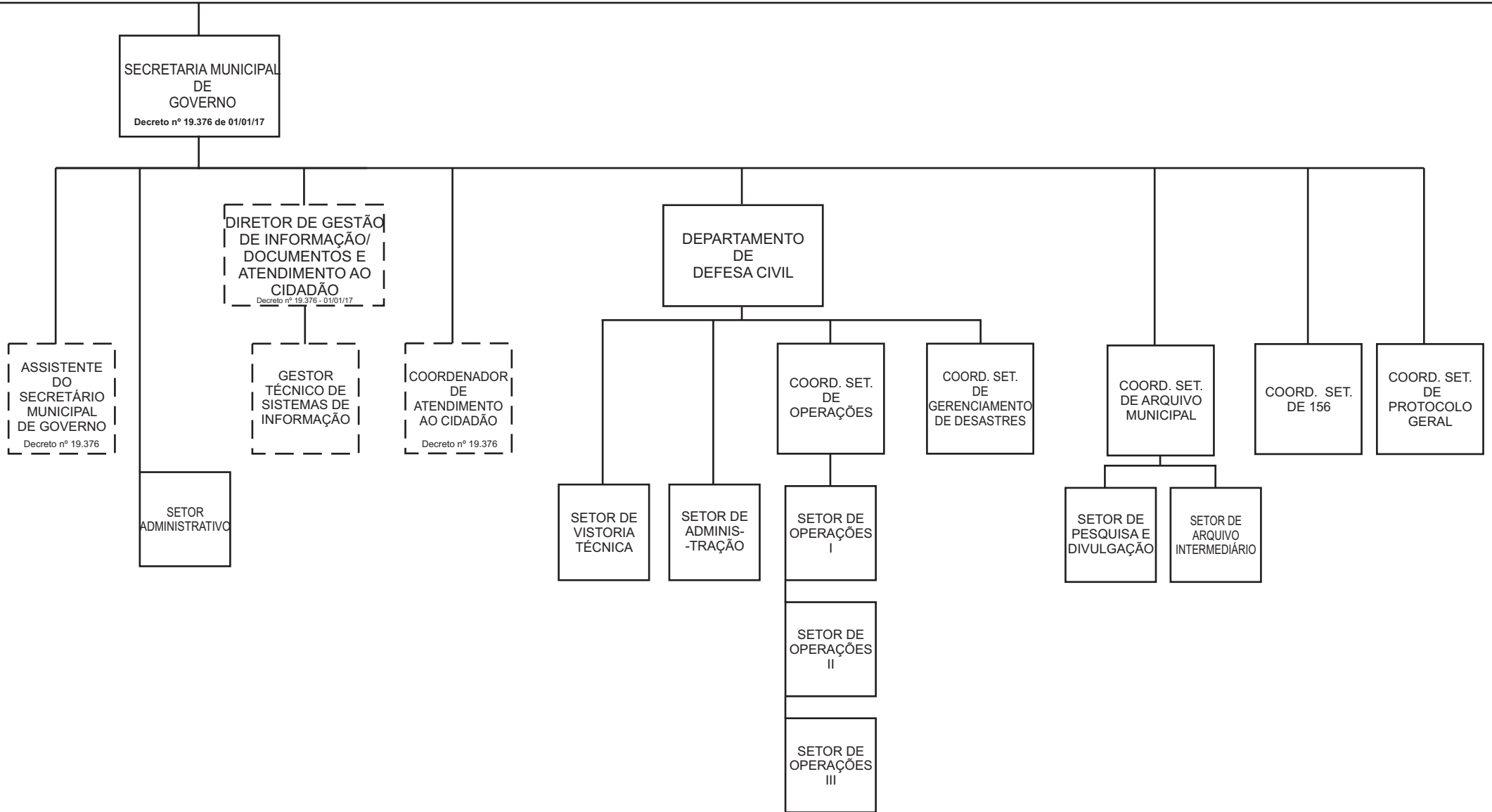

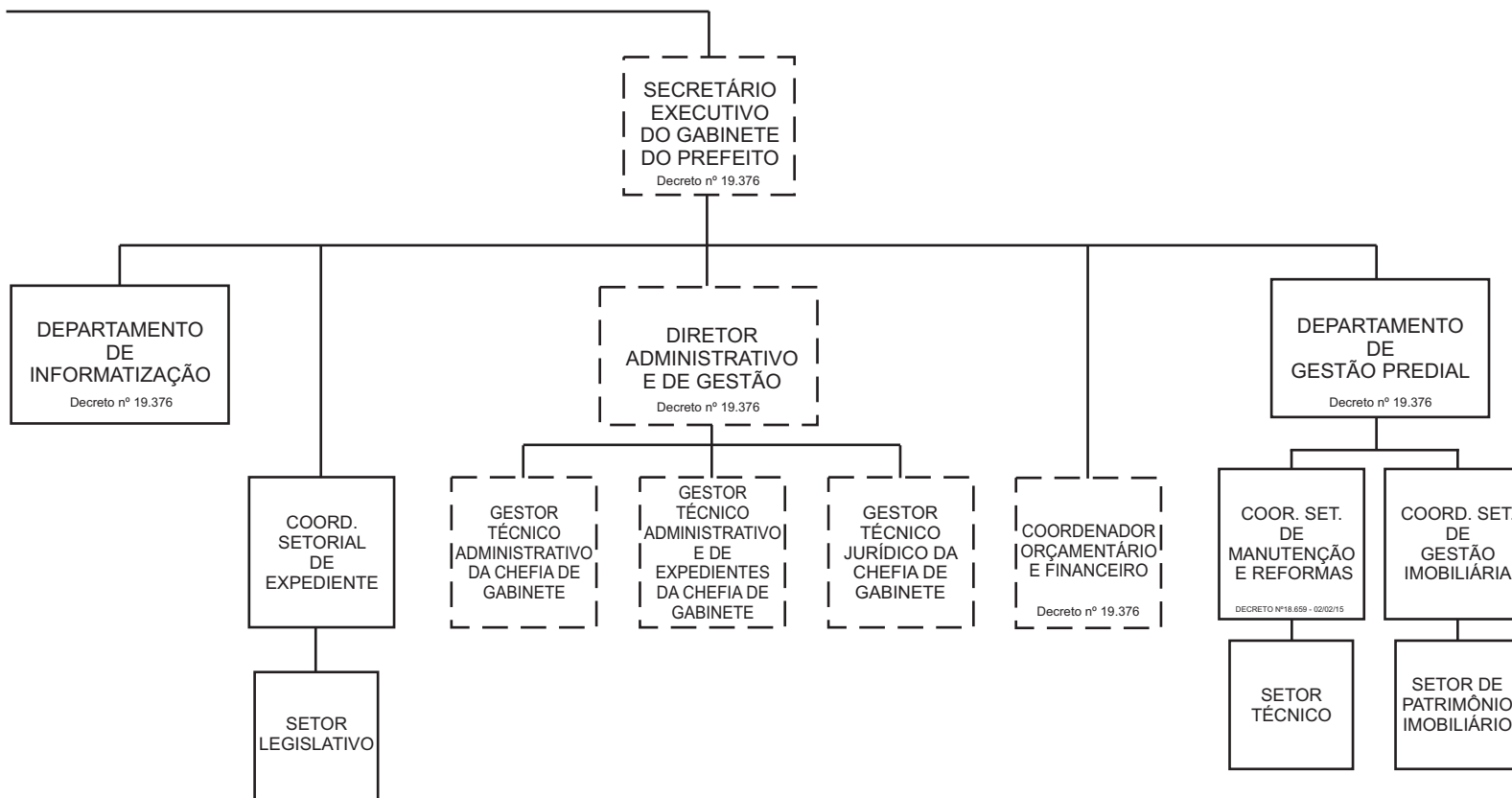

Alterações - Vide Atos Normativos

- 1- Decreto nº 13.541 de 17/01/01
- 2- Decreto nº 13.680 de 01/08/01
- 3- Decreto nº 13.770 de 19/11/01
- 4- Decreto nº 13.829 de 02/01/02
- 5- Lei nº 11.275 de 13/06/02
- 6- Decreto nº 14.037 de 15/08/02
- 7- Decreto nº 14.038 de 15/08/02
- 8- Decreto nº 14.083 de 18/09/02
- 9- Decreto nº 14.107 de 10/10/02
- 10- Decreto nº 14.203 de 16/01/03
- 11- Lei nº 11.563 de 29/05/03
- 12- Decreto nº 14.456 de 25/09/03
- 13- Decreto nº 15.044 de 01/01/05
- 14- Decreto nº 15.046 de 07/01/05
- 15- Decreto nº 15.064 de 24/02/05
- 16- Decreto nº 15.157 de 03/06/05
- 17- Lei nº 12.456 de 06/01/06
- 18- Decreto nº 15.885 de 29/06/07
- 19- Decreto nº 16.530 de 29/12/08
- 20- Decreto nº 16.541 de 16/01/09
- 21- Decreto nº 17.301 de 29/03/11
- 22- Decreto nº 17.419 de 14/10/11
- 23- Decreto nº 17.432 de 08/11/11
- 24- Decreto nº 16.767 de 15/09/09
- 25- Decreto nº 17.496 de 23/01/12
- 26- Decreto nº 17.540 de 12/02/12
- 27- Decreto nº 17.571 de 25/04/12
- 28- Decreto nº 17.608 de 11/06/12
- 29- Decreto nº 17.640 de 02/07/12
- 30- Decreto nº 17.834 de 01/01/13
- 31- Decreto nº 17.954 de 02/05/13
- 32- Decreto nº 18.086 de 29/08/13
- 33- Decreto nº 18.096 de 09/09/13
- 34- Decreto nº 19.376 de 01/01/17

GABINETE DO PREFEITO

LEI Nº 10.248 DE 15 DE SETEMBRO DE 1.999

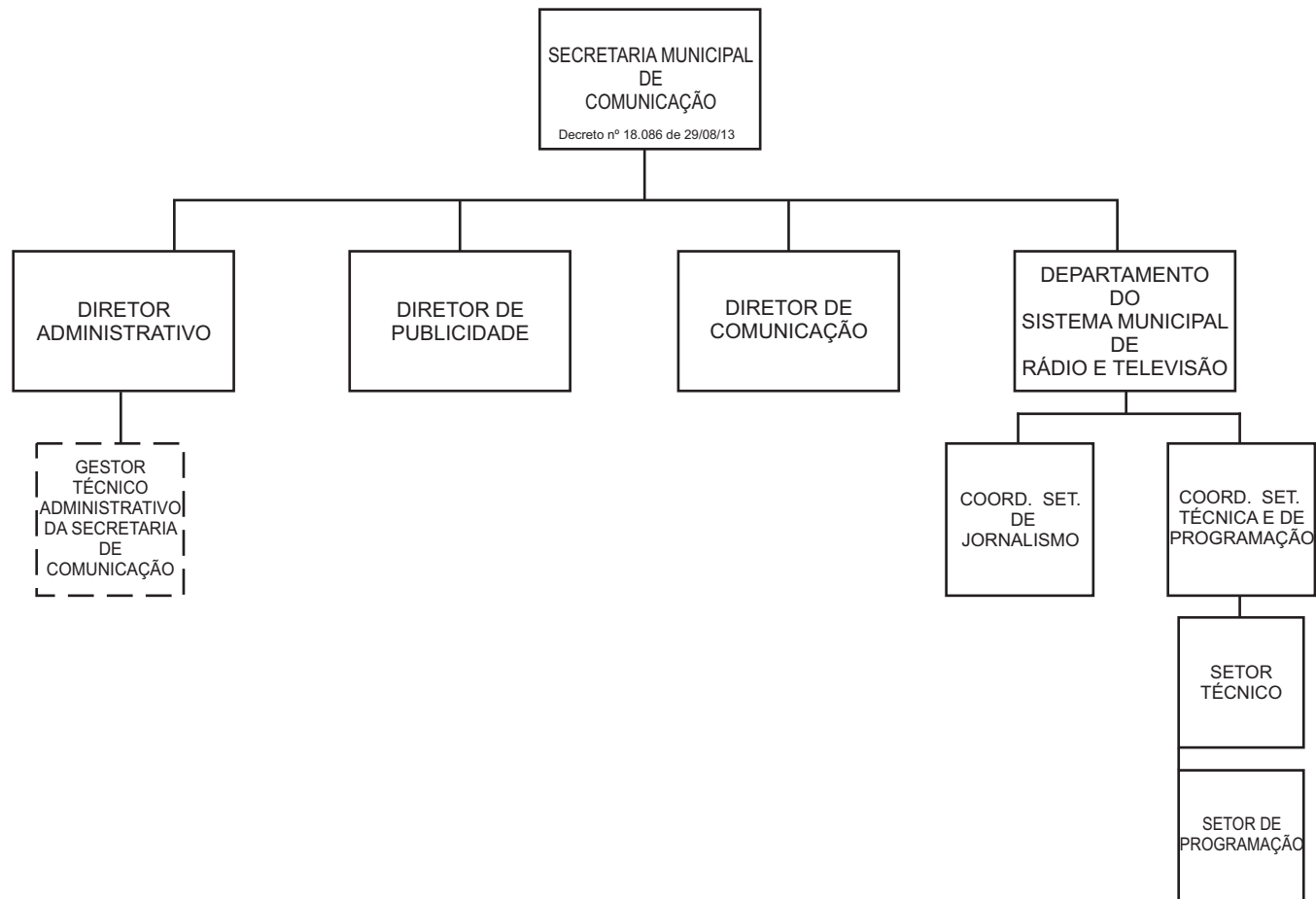

Alterações - Vide Atos Normativos

31- Decreto nº 18.086 de 29/08/13

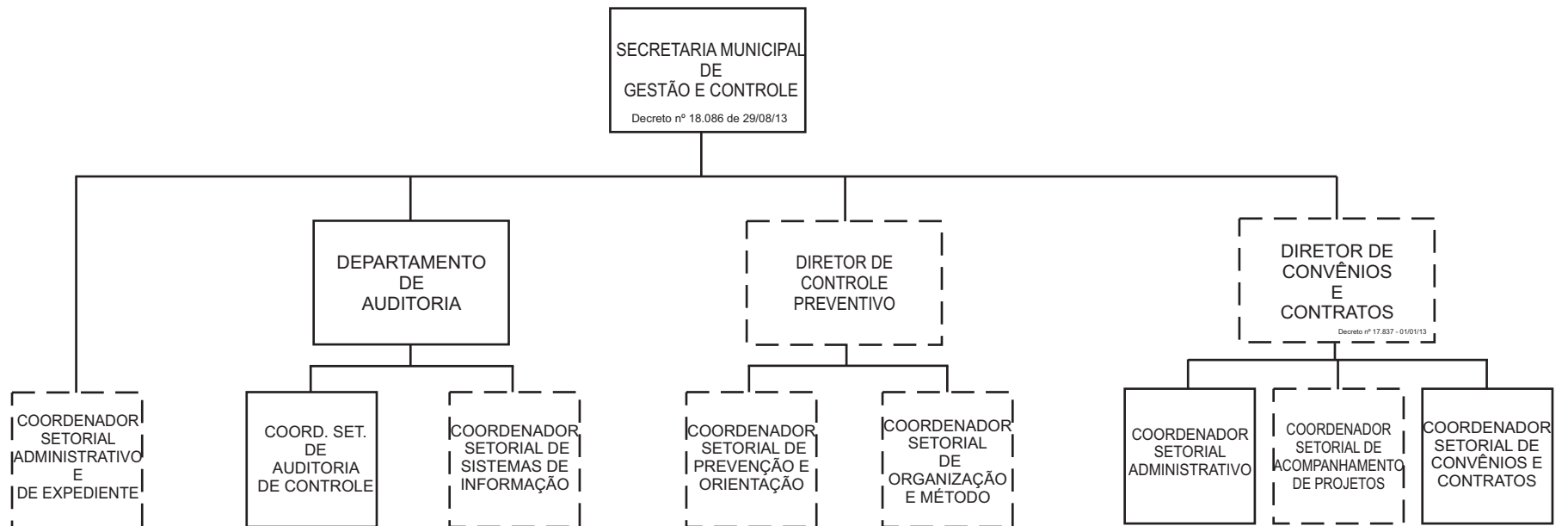

Alterações - Vide Atos Normativos

- 01- Decreto nº 18.086 de 29/08/13
- 02- Decreto nº 17.540 de 12/02/12
- 03- Decreto nº 17.837 de 01/01/13

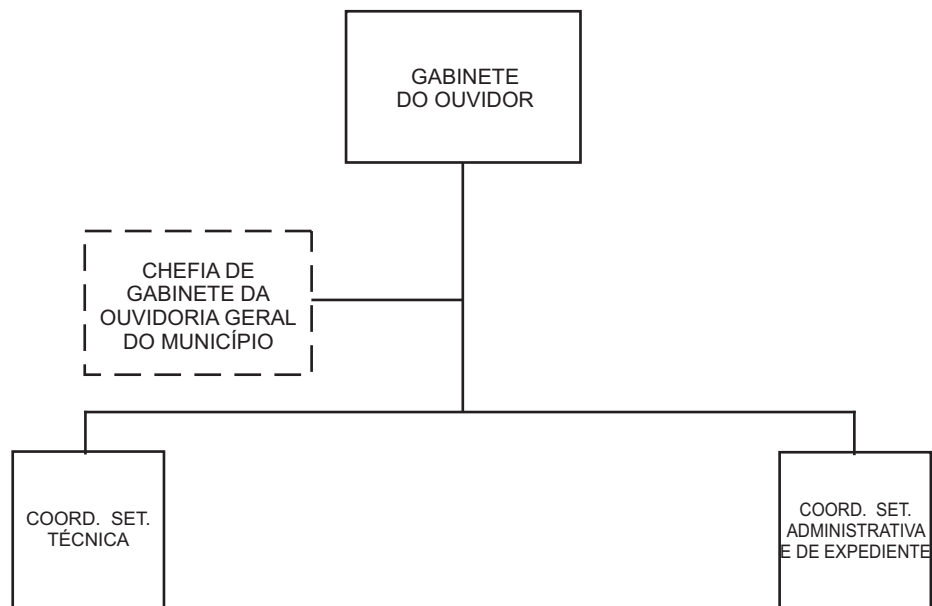

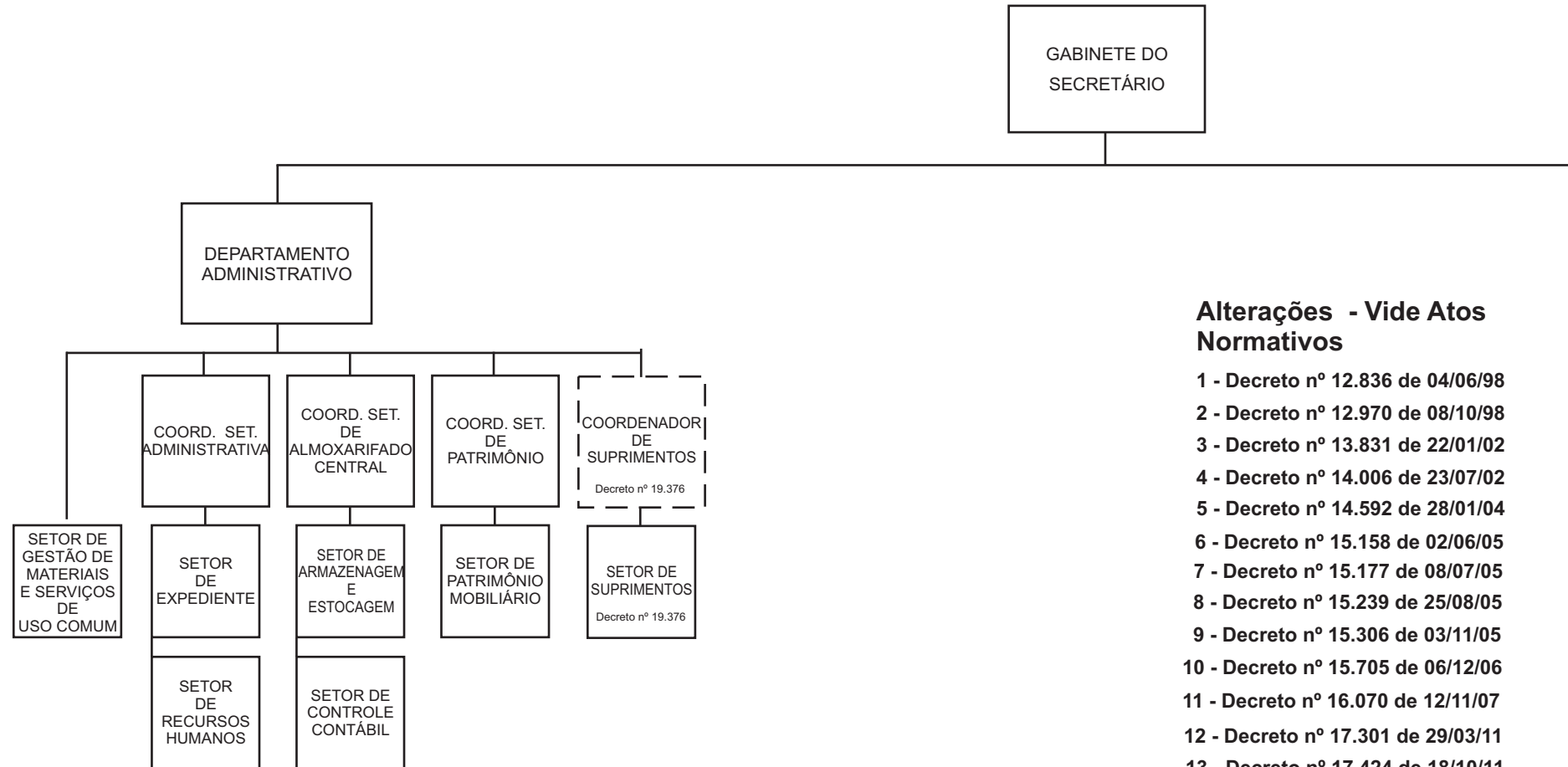

Alterações - Vide Atos Normativos

- 1 - Decreto nº 12.836 de 04/06/98
- 2 - Decreto nº 12.970 de 08/10/98
- 3 - Decreto nº 13.831 de 22/01/02
- 4 - Decreto nº 14.006 de 23/07/02
- 5 - Decreto nº 14.592 de 28/01/04
- 6 - Decreto nº 15.158 de 02/06/05
- 7 - Decreto nº 15.177 de 08/07/05
- 8 - Decreto nº 15.239 de 25/08/05
- 9 - Decreto nº 15.306 de 03/11/05
- 10 - Decreto nº 15.705 de 06/12/06
- 11 - Decreto nº 16.070 de 12/11/07
- 12 - Decreto nº 17.301 de 29/03/11
- 13 - Decreto nº 17.424 de 18/10/11
- 14 - Decreto nº 17.650 de 18/07/12
- 15 - Decreto nº 17.654 de 24/07/12
- 16 - Decreto nº 17.571 de 25/04/12
- 17 - Decreto nº 17.753 de 25/10/12
- 18 - Decreto nº 18.659 de 02/02/15
- 19 - Decreto nº 19.376 de 01/01/17

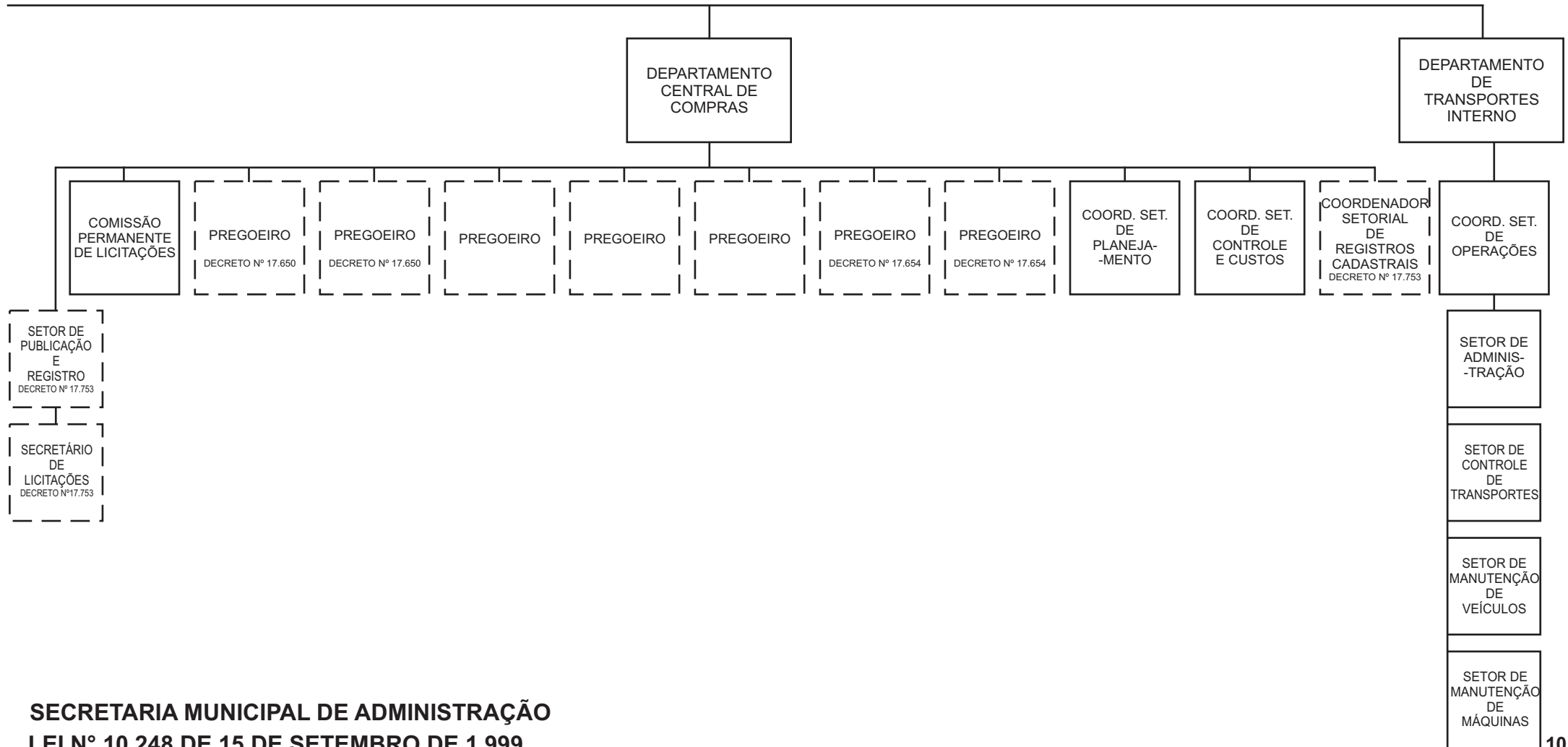

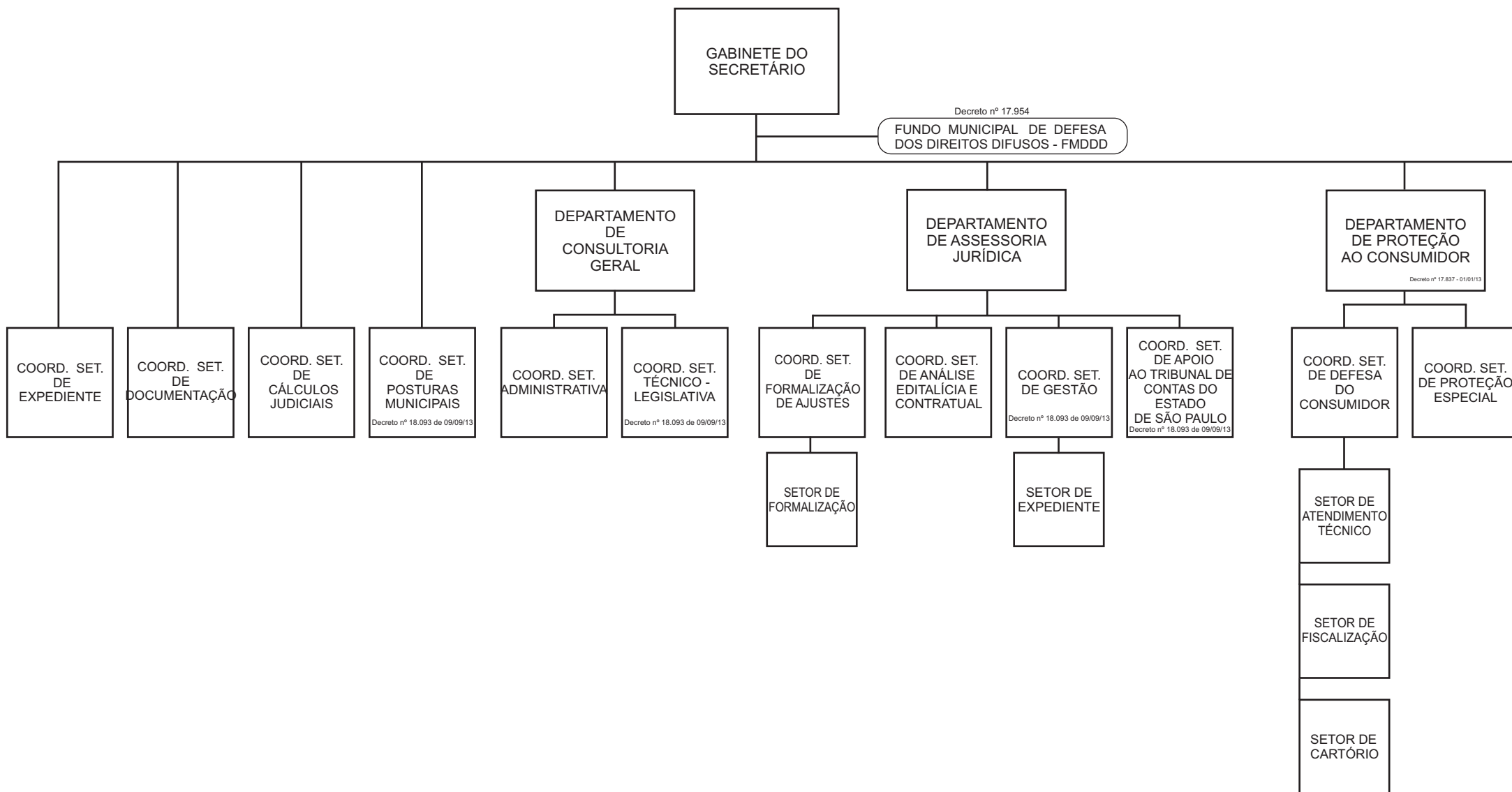

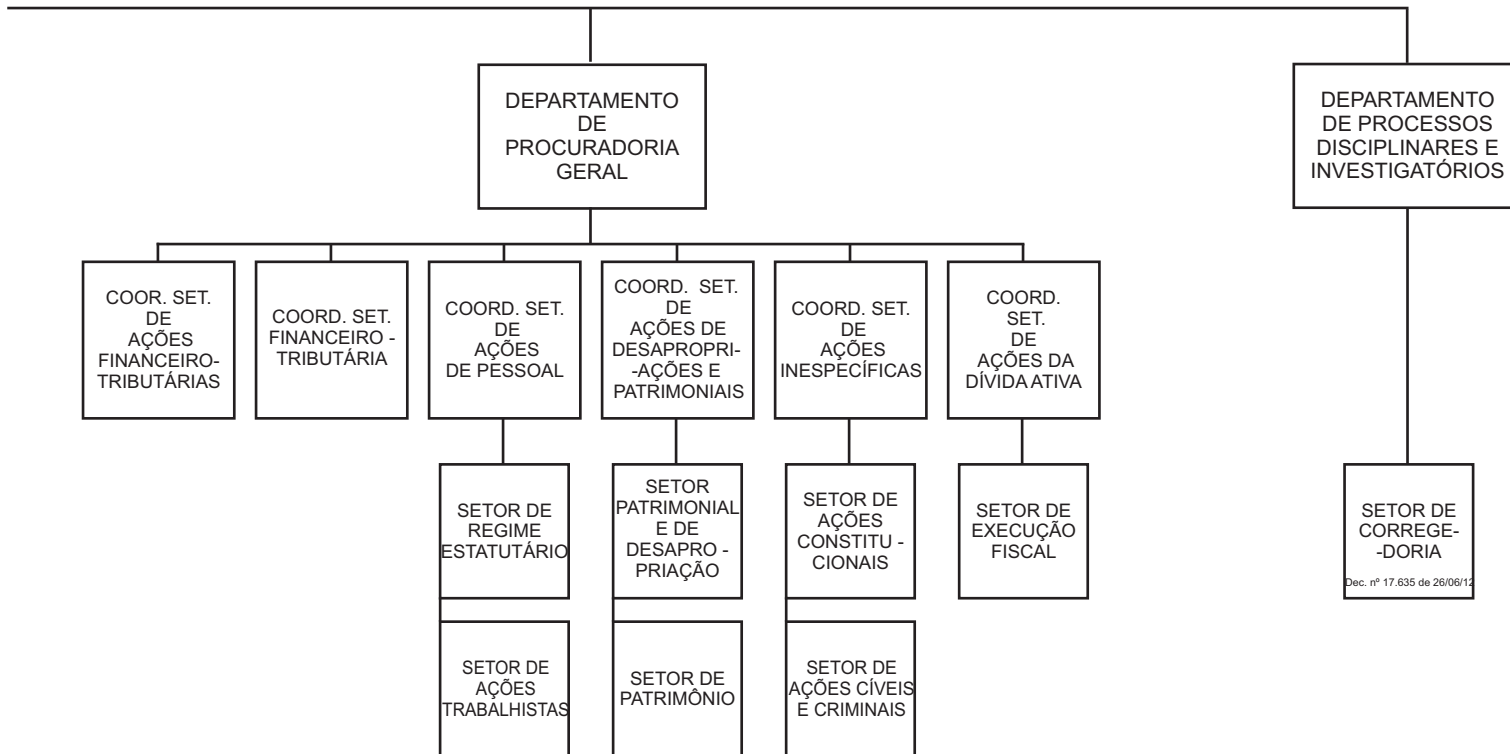

Alterações - Vide Atos Normativos

- 1 - Lei nº 9.766 de 10/06/98
- 2 - Decreto nº 13.831 de 22/01/02
- 3 - Decreto nº 14.038 de 15/08/02
- 4 - Decreto nº 14.107 de 10/10/02
- 5 - Decreto nº 14.456 de 25/09/03
- 6 - Decreto nº 14.787 de 28/06/04
- 7 - Decreto nº 15.064 de 24/02/05
- 8 - Decreto nº 15.158 de 03/06/05
- 9 - Decreto nº 15.505 de 09/06/06
- 10 - Decreto nº 17.424 de 18/10/11
- 11 - Decreto nº 17.571 de 25/04/12
- 12 - Decreto nº 17.635 de 26/06/12
- 13 - Decreto nº 17.837 de 01/01/13
- 14 - Decreto nº 17.954 de 02/05/13
- 15 - Decreto nº 18.093 de 09/09/13

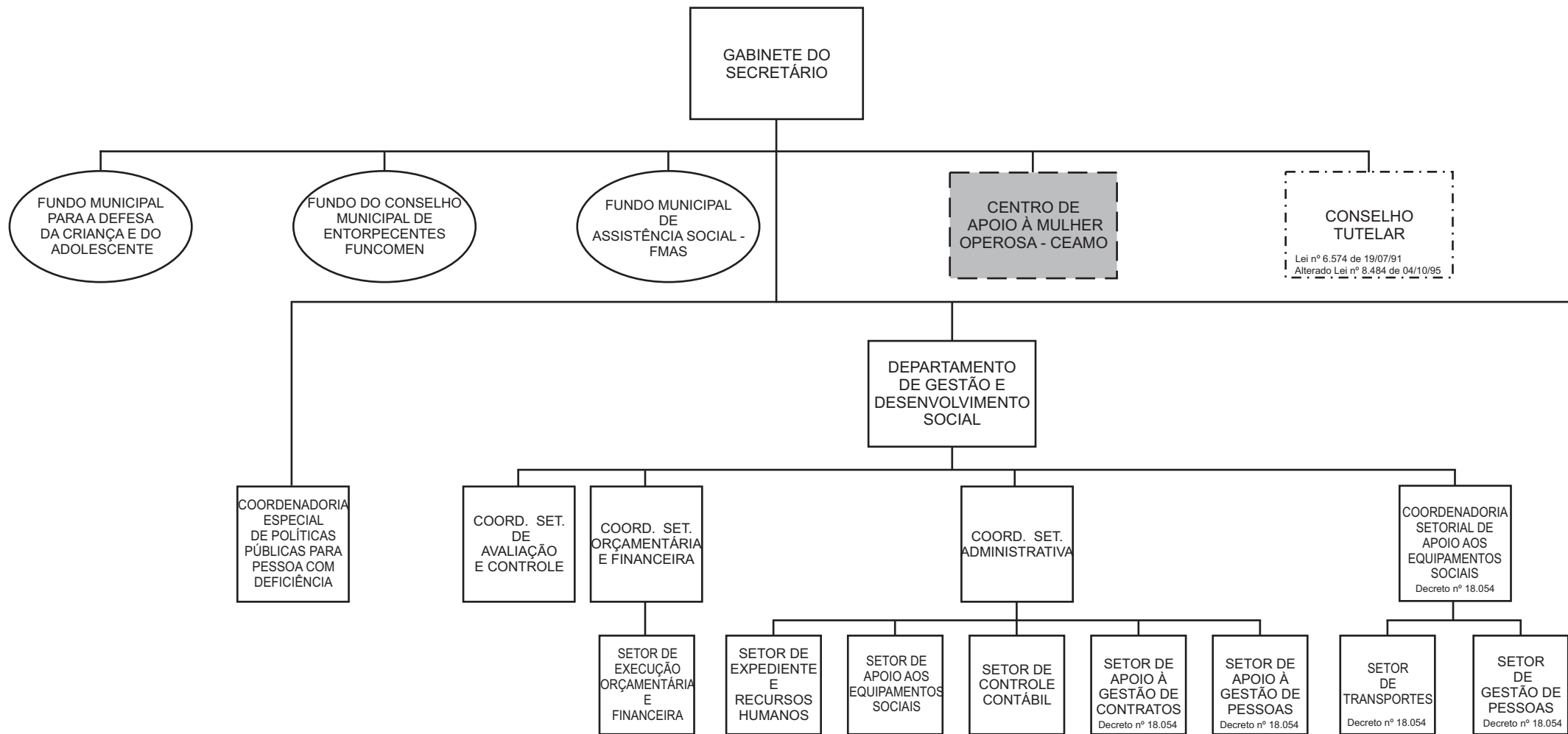

SECRETARIA MUNICIPAL DE ASSISTÊNCIA SOCIAL E SEGURANÇA ALIMENTAR

LEI Nº 10.248 DE 15 DE SETEMBRO DE 1.999

Legenda:

SS= Setor Serviço

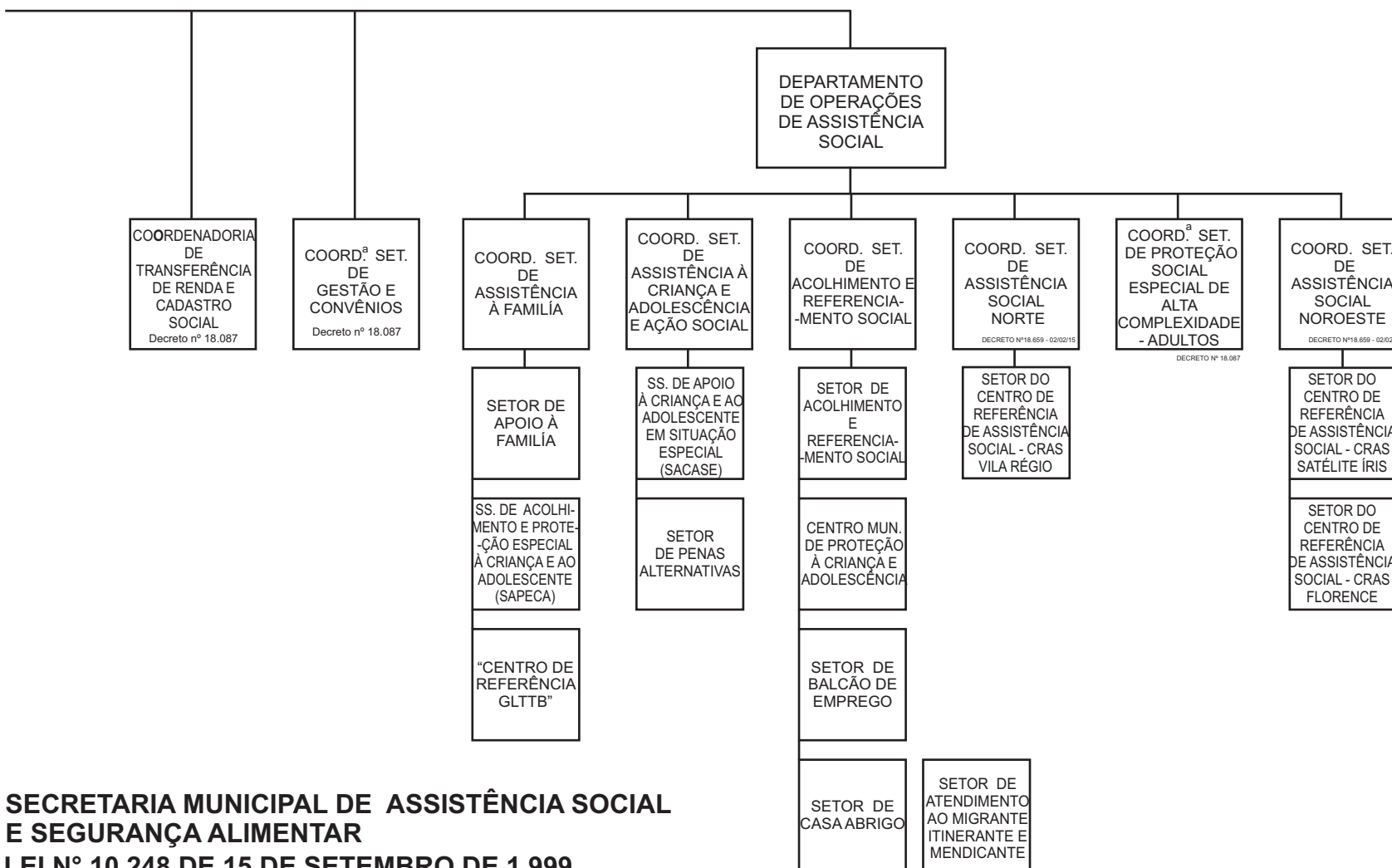

Alterações - Vide Atos Normativos

- 1 - Lei nº 6.905 de 07/01/92
- 2 - Lei nº 7.437 de 15/01/93
- 3 - Lei nº 7.997 de 10/08/97
- 4 - Lei nº 8.484 de 04/10/95
- 5 - Lei nº 8.724 de 27/12/95
- 6 - Decreto nº 12.173 de 21/03/96
- 7 - Lei nº 10.848 de 04/06/01
- 8 - Lei nº 10.948 de 25/09/01
- 9 - Lei nº 11.275 de 13/06/02
- 10 - Lei nº 11.323 de 31/07/02
- 11 - Decreto nº 14.787 de 28/06/04
- 12 - Decreto nº 15.045 de 01/01/05
- 13 - Decreto nº 15.064 de 24/02/05
- 14 - Decreto nº 15.922 de 02/08/07
- 15 - Decreto nº 16.531 de 29/12/08
- 16 - Lei nº 13.510 de 22/12/08
- 17 - Decreto nº 16.732 de 12/08/09
- 18 - Decreto nº 17.108 de 02/07/10
- 19 - Decreto nº 17.141 de 16/08/10
- 20 - Decreto nº 17.571 de 25/04/12
- 21 - Decreto nº 17.899 de 02/03/13
- 22 - Decreto nº 18.054 de 02/08/13
- 23 - Decreto nº 18.087 de 29/08/13
- 24 - Decreto nº 18.659 de 02/02/15
- 25 - Decreto nº 19.376 de 01/01/17

**SECRETARIA MUNICIPAL DE ASSISTÊNCIA SOCIAL
E SEGURANÇA ALIMENTAR**
LEI Nº 10.248 DE 15 DE SETEMBRO DE 1.999

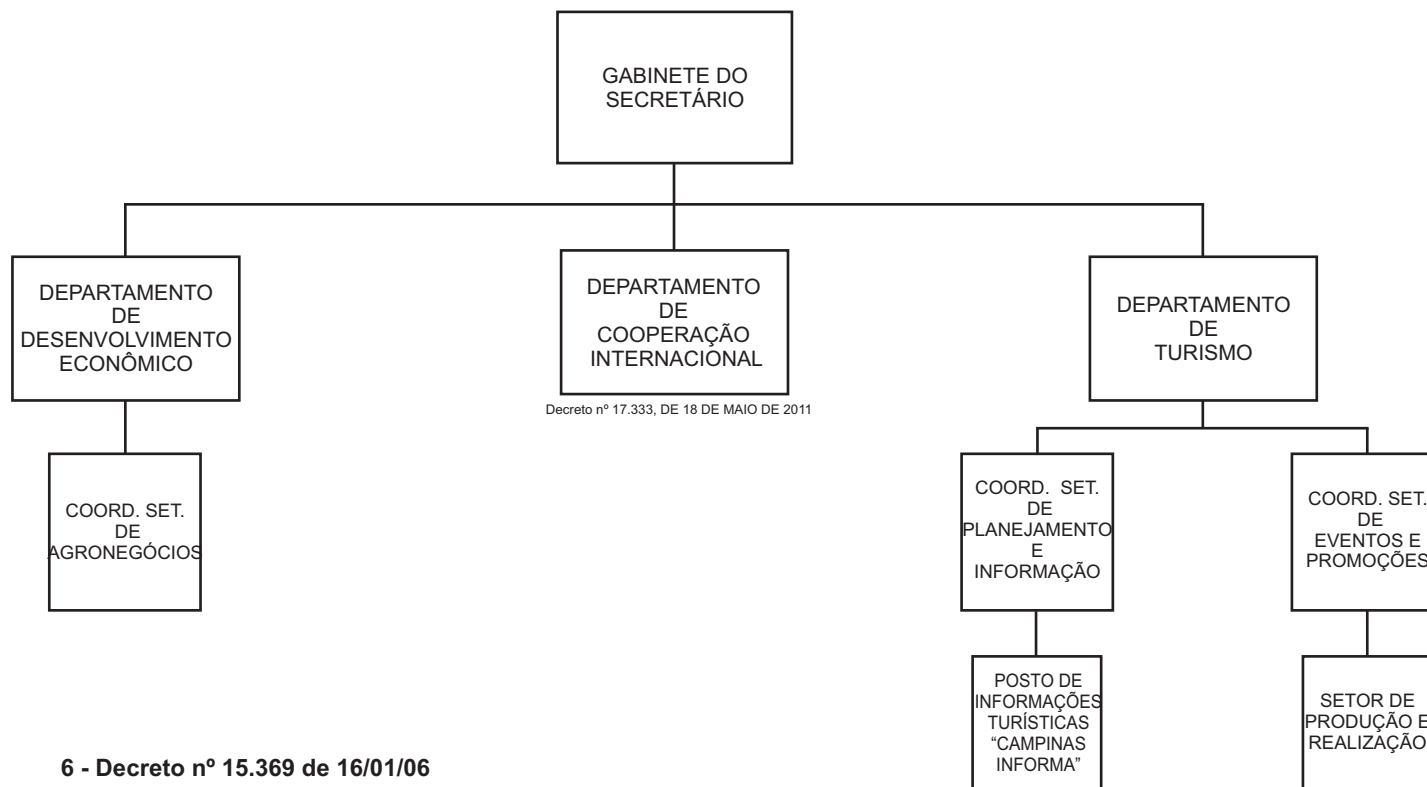

Alterações - Vide Atos Normativos

- 1 - Decreto nº 13.800 de 10/12/01
- 2 - Lei nº 11.270 de 10/06/02
- 3 - Decreto nº 15.045 de 01/01/05
- 4 - Decreto nº 15.064 de 24/02/05
- 5 - Decreto nº 15.296 de 25/10/05
- 6 - Decreto nº 15.369 de 16/01/06
- 7 - Decreto nº 15.751 de 19/01/07
- 8 - Lei nº 13.317 de 29/05/08
- 9 - Decreto nº 17.837 de 01/01/13

SECRETARIA MUNICIPAL DE DESENVOLVIMENTO ECONÔMICO, SOCIAL E TURISMO
LEI Nº 10.248 DE 15 DE SETEMBRO DE 1.999
DECRETO Nº 17.432 DE 08 DE NOVEMBRO DE 2011

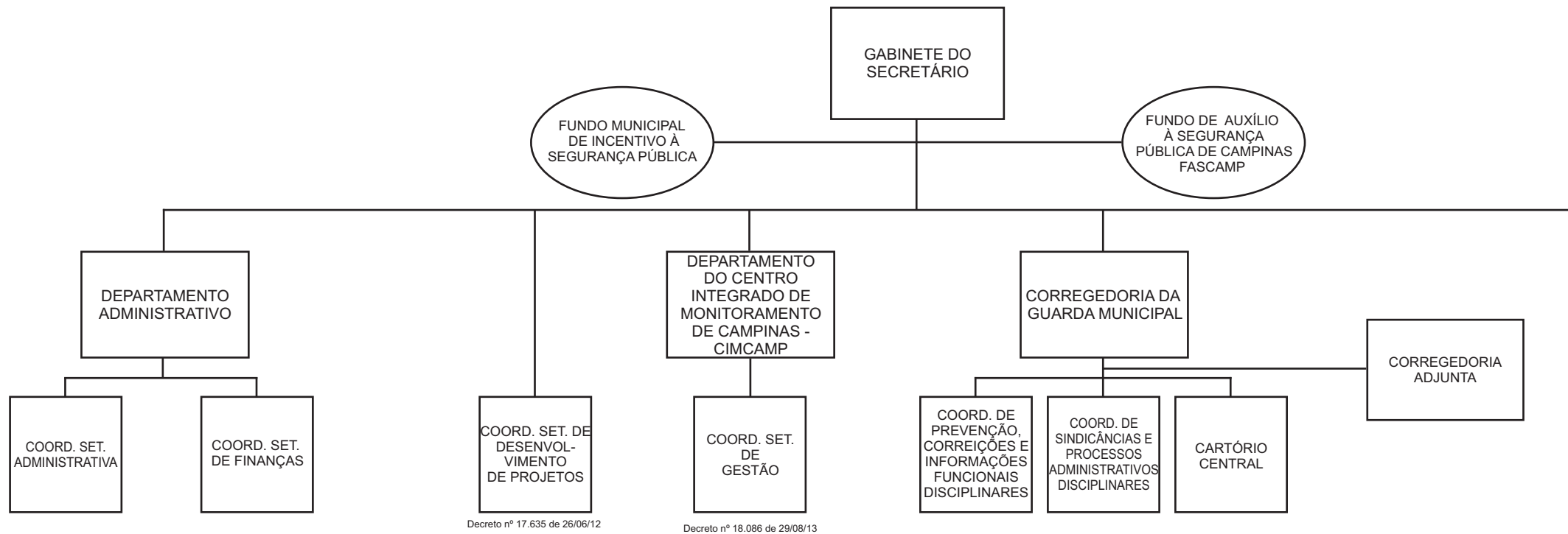

Alterações - Vide Atos Normativos

- | | | | |
|-----------------------------------|------------------------------------|------------------------------------|------------------------------------|
| 1 - Lei nº 8.824 de 30/04/96 | 6 - Lei nº 11.563 de 29/05/03 | 11 - Portaria nº 004 de 20/09/07 | 15 - Decreto nº 16.767 de 15/09/09 |
| 2 - Lei nº 10.337 de 23/11/99 | 7 - Decreto nº 14.888 de 30/08/04 | 11 - Lei nº 13.282 de 04/04/08 | 16 - Decreto nº 17.321 de 11/05/11 |
| 3 - Lei nº 11.320 de 26/07/02 | 8 - Decreto nº 15.064 de 24/02/05 | 12 - Lei nº 13.351 de 02/07/08 | 17 - Decreto nº 17.419 de 14/10/11 |
| 4 - Decreto nº 14.037 de 15/08/02 | 9 - Lei nº 12.634 de 25/09/06 | 13 - Decreto nº 16.541 de 16/01/09 | 18 - Decreto nº 17.496 de 23/01/12 |
| 5 - Decreto nº 14.107 de 10/10/02 | 10 - Decreto nº 15.748 de 16/01/07 | 14 - Decreto nº 16.643 de 04/05/09 | 19 - Decreto nº 17.571 de 25/04/12 |
| | | | 20 - Decreto nº 17.635 de 26/06/12 |
| | | | 21 - Decreto nº 18.086 de 29/08/13 |

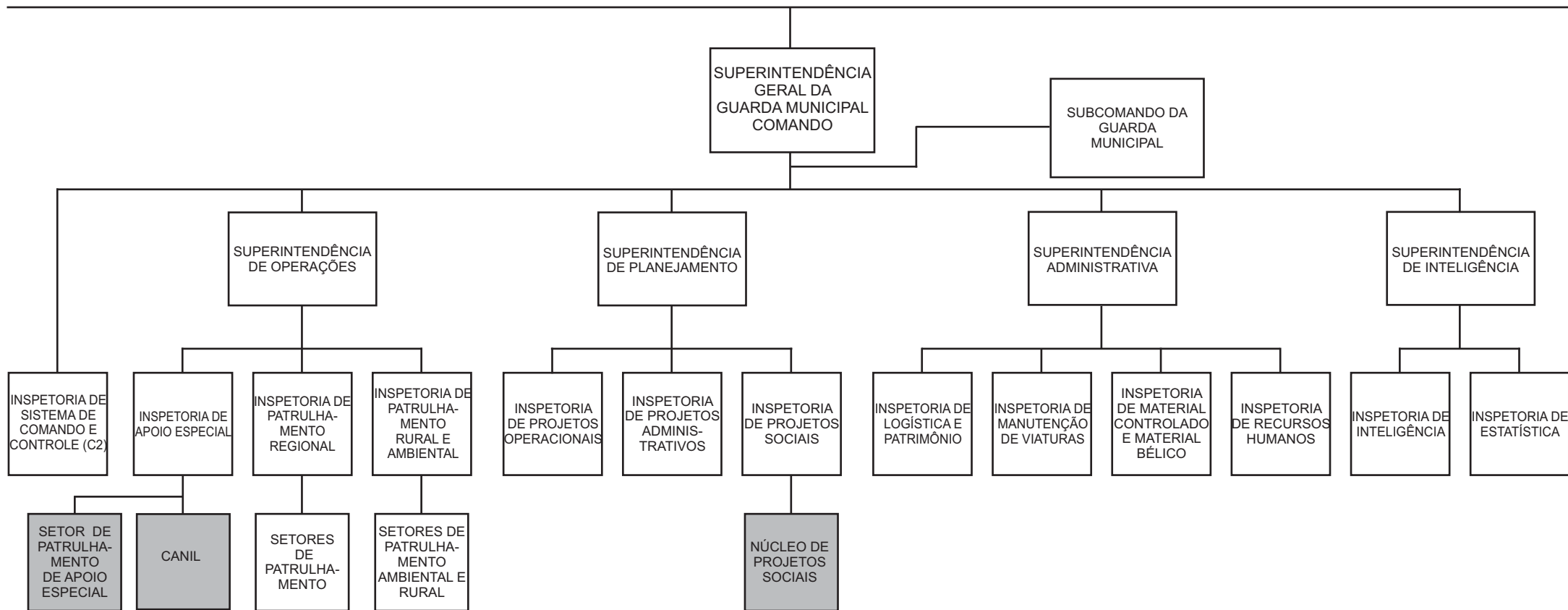

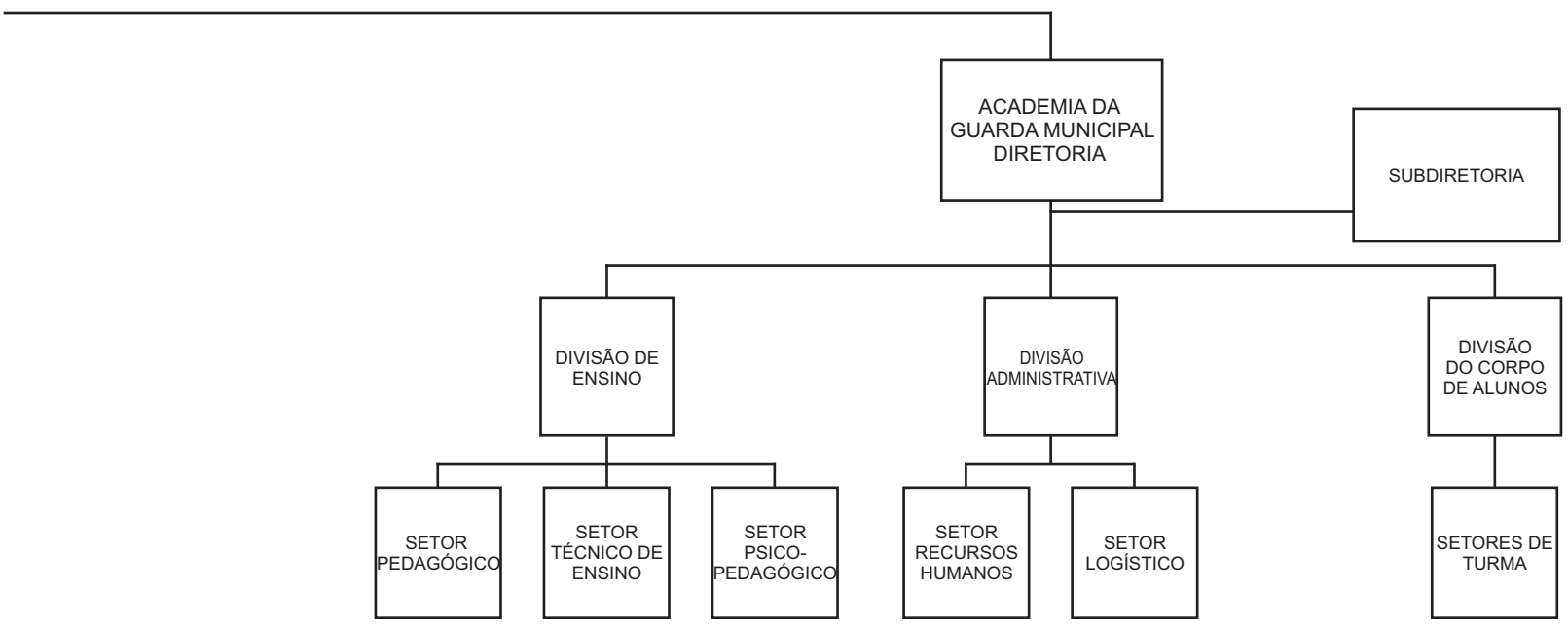

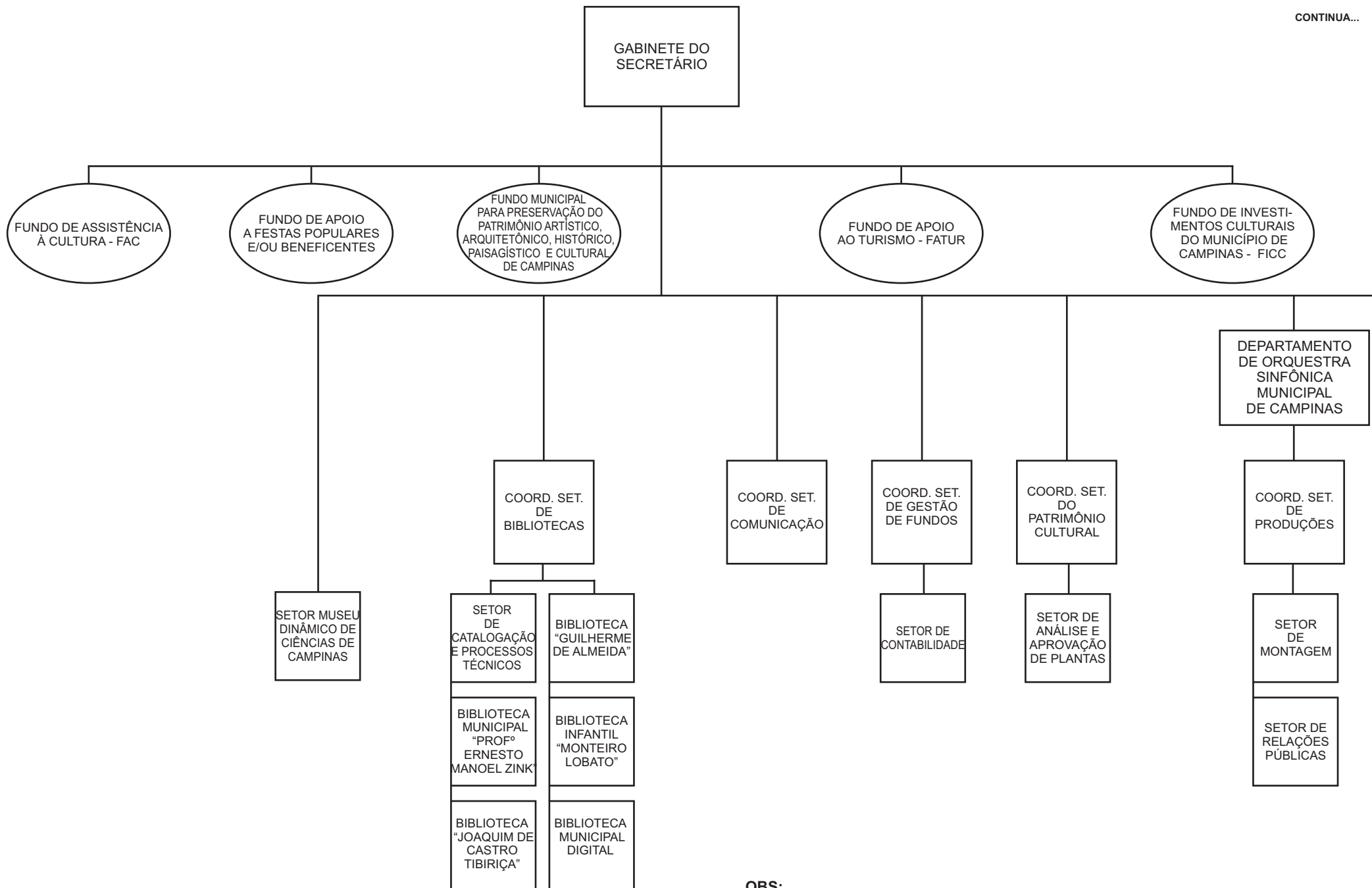
**OBS:**

A Coordenadoria Setorial de Bibliotecas, Setor de Catalogação de Processos Técnicos, Biblioteca Municipal "Profº Ernesto Manoel Zink", Biblioteca "Joaquim de Castro Tibiriça", Biblioteca "Guilherme de Almeida", Biblioteca Infantil "Monteiro Lobato" **não constam** no Decreto nº 15.064 de 25 de fevereiro de 2005, embora o Decreto nº 14.460 de 30/09/03 os tenha remanejado para esta Secretaria.

Alterações - Vide Atos Normativos

- | | | | | |
|-----------------------------------|------------------------------------|------------------------------------|------------------------------------|------------------------------------|
| 1 - Lei nº 4.334 de 29/10/73 | 7 - Decreto nº 13.975 de 20/06/02 | 13 - Decreto nº 15.064 de 24/02/05 | 19 - Decreto nº 15.369 de 16/01/06 | 25 - Decreto nº 17.484 de 22/12/11 |
| 2 - Lei nº 4.712 de 03/05/77 | 8 - Lei nº 11.332 de 26/08/02 | 14 - Decreto nº 15.159 de 03/06/05 | 20 - Decreto nº 15.383 de 20/02/06 | 26 - Lei nº 8.830 de 14/05/96 |
| 3 - Lei nº 7.738 de 24/12/93 | 9 - Decreto nº 14.116 de 21/10/02 | 15 - Lei nº 12.352 de 10/09/05 | 21 - Decreto nº 15.431 de 04/04/06 | |
| 4 - Lei nº 7.859 de 04/05/94 | 10 - Decreto nº 14.325 de 28/05/03 | 16 - Lei nº 12.355 de 10/09/05 | 22 - Decreto nº 15.885 de 29/06/07 | |
| 5 - Decreto nº 13.680 de 01/08/01 | 11 - Decreto nº 14.330 de 13/06/03 | 17 - Decreto nº 15.296 de 25/10/05 | 23 - Lei nº 13.422 de 19/09/08 | |
| 6 - Decreto nº 13.829 de 02/01/02 | 12 - Decreto nº 14.460 de 30/09/03 | 18 - Decreto nº 15.306 de 03/11/05 | 24 - Decreto nº 16.714 de 24/07/09 | |

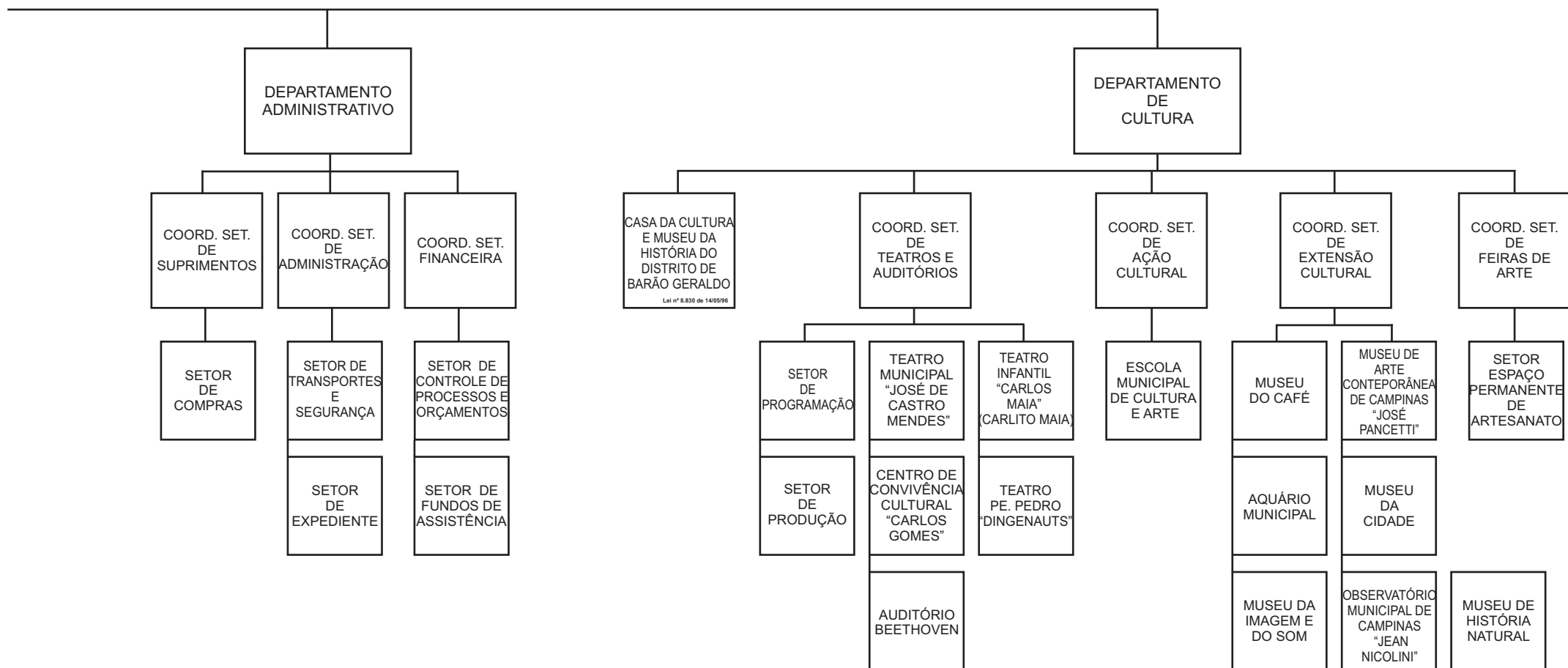

OBS:

O Setor Administrativo (vide Decreto 15.885 de 29 de junho de 2007), a Coordenadoria Setorial de Jornalismo, a Coordenadoria Setorial Técnica e de Programação, o Setor Técnico e o Setor de Programação do Departamento do Sistema Municipal de Rádio e Televisão não constam no Decreto nº 15.064 de 25 de fevereiro de 2005, ficando mantida a estrutura conforme Decreto 14.330 de 13 de junho de 2003.

Alterações - Vide Atos Normativos

- 1 - Decreto nº 11.051 de 23/12/92
- 2 - Decreto nº 11.075 de 19/01/93
- 3 - Lei nº 7.776 de 19/01/94
- 4 - Lei nº 8.014 de 22/08/94
- 5 - Decreto nº 14.460 de 30/09/03
- 6 - Decreto nº 14.543 de 25/11/03
- 7 - Decreto nº 15.159 de 03/06/05
- 8 - Decreto nº 15.885 de 29/06/07

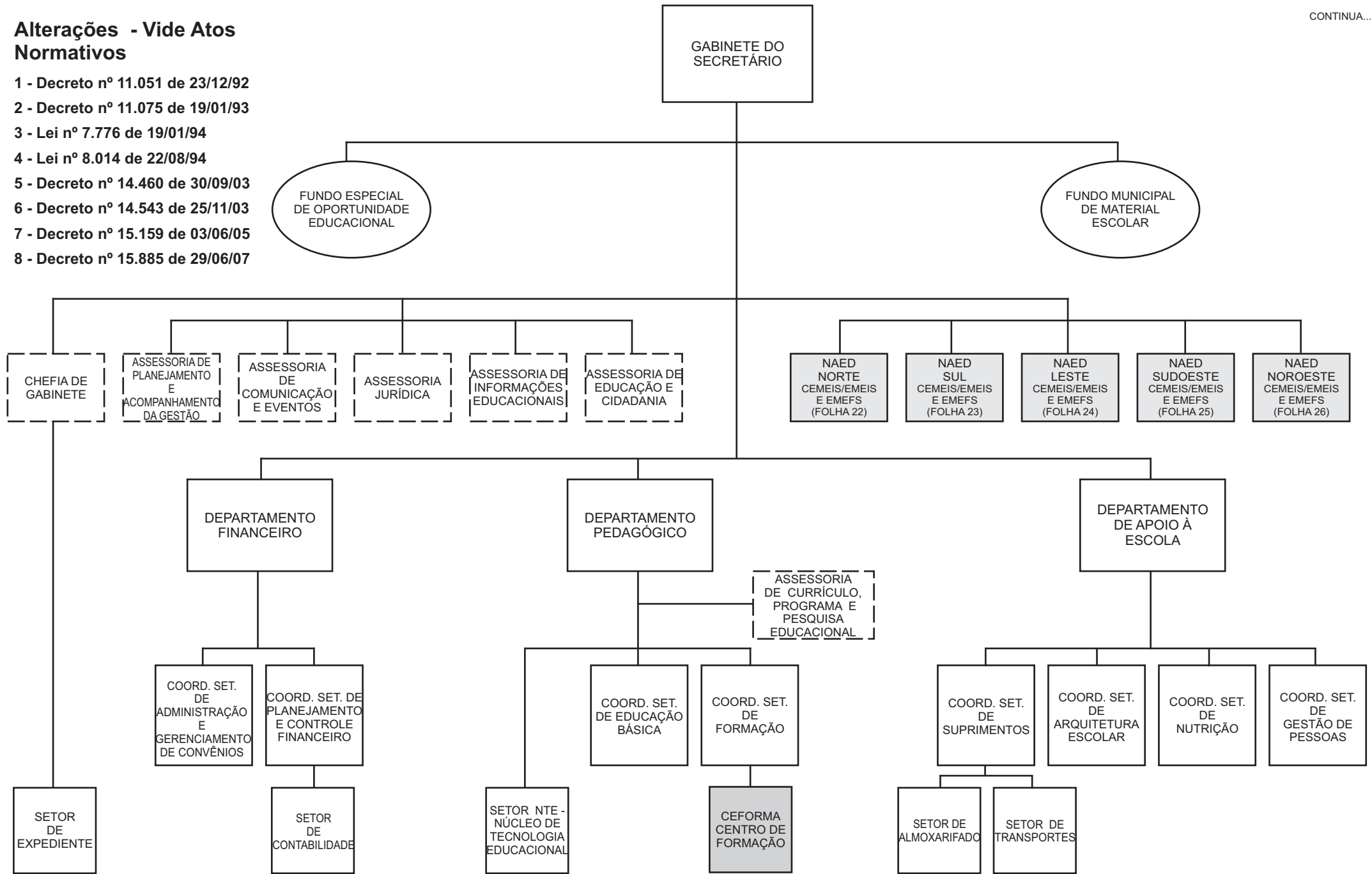

Unidades Educacionais Vide Atos Normativos

- 1 - Lei nº 302 de 30/12/49
- 2 - Decreto nº 357 de 27/12/51
- 3 - Lei nº 1.926 de 26/09/58
- 4 - Decreto nº 1.355 de 31/01/59
- 5 - Lei nº 2.265 de 17/02/60
- 6 - Lei nº 3.400 de 10/12/65
- 7 - Decreto nº 2.916 de 03/02/67
- 8 - Decreto nº 3.101 de 20/02/68
- 9 - Decreto nº 3.179 de 11/06/68
- 10 - Decreto nº 3.244 de 20/08/68
- 11 - Decreto nº 3.604 de 16/03/70
- 12 - Decreto nº 4.928 de 20/08/76
- 13 - Decreto nº 5.062 de 25/01/77
- 14 - Decreto nº 5.168 de 06/06/77
- 15 - Decreto nº 5.172 de 20/06/77
- 16 - Decreto nº 5.205 de 19/08/77
- 17 - Decreto nº 5.264 de 25/10/77
- 18 - Decreto nº 5.265 de 25/10/77
- 19 - Decreto nº 5.363 de 01/03/78
- 20 - Decreto nº 5.371 de 21/03/78
- 21 - Decreto nº 5.389 de 03/05/78
- 22 - Lei nº 13.875 de 25/06/10
- 23 - Portaria Nº 22 / 2014
- 24 - Portaria nº 06/2017
- 25 - Portaria NAED SUL Nº 05/2017

LEGENDA:
 CIMEI - CENTRO INTEGRADO MUNICIPAL DE EDUCAÇÃO INFANTIL
 NAED - NÚCLEO DE AÇÃO EDUCACIONAL DESCENTRALIZADO
 CEMEI - CENTRO MUNICIPAL DE EDUCAÇÃO INFANTIL
 EMEI - ESCOLA MUNICIPAL DE EDUCAÇÃO INFANTIL
 EMEF - ESCOLA MUNICIPAL DE ENSINO FUNDAMENTAL
 CAIC - CENTRO DE ATENÇÃO INTEGRAL À CRIANÇA E ADOLESCENTE
 CEI - CENTRO DE EDUCAÇÃO INFANTIL

SME
LEI Nº 10.248 DE 15 DE SETEMBRO DE 1999

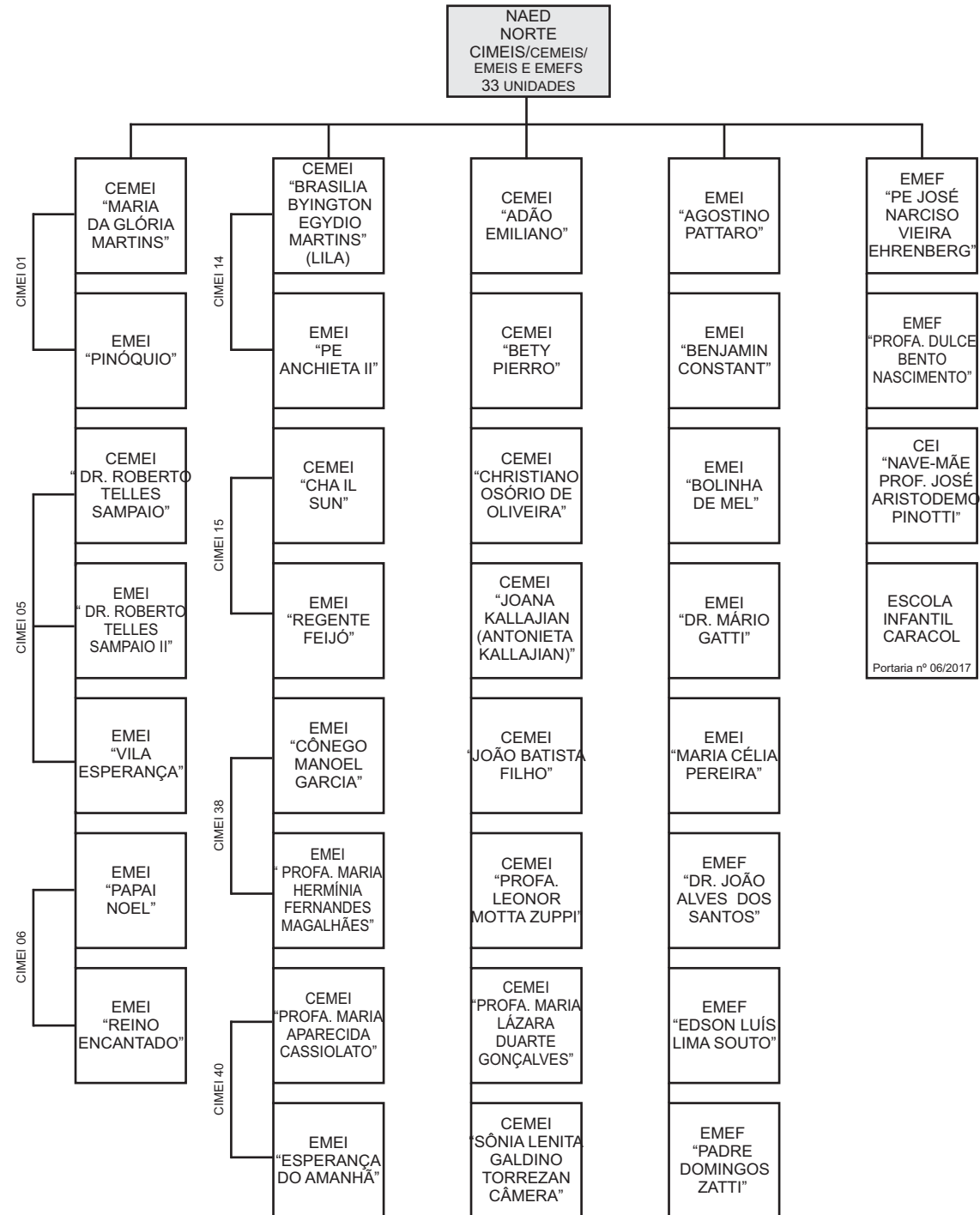

NAED
SUL
CIMEIS/CEMEIS/
EMEIS/EMEFs E CEI
59 UNIDADES

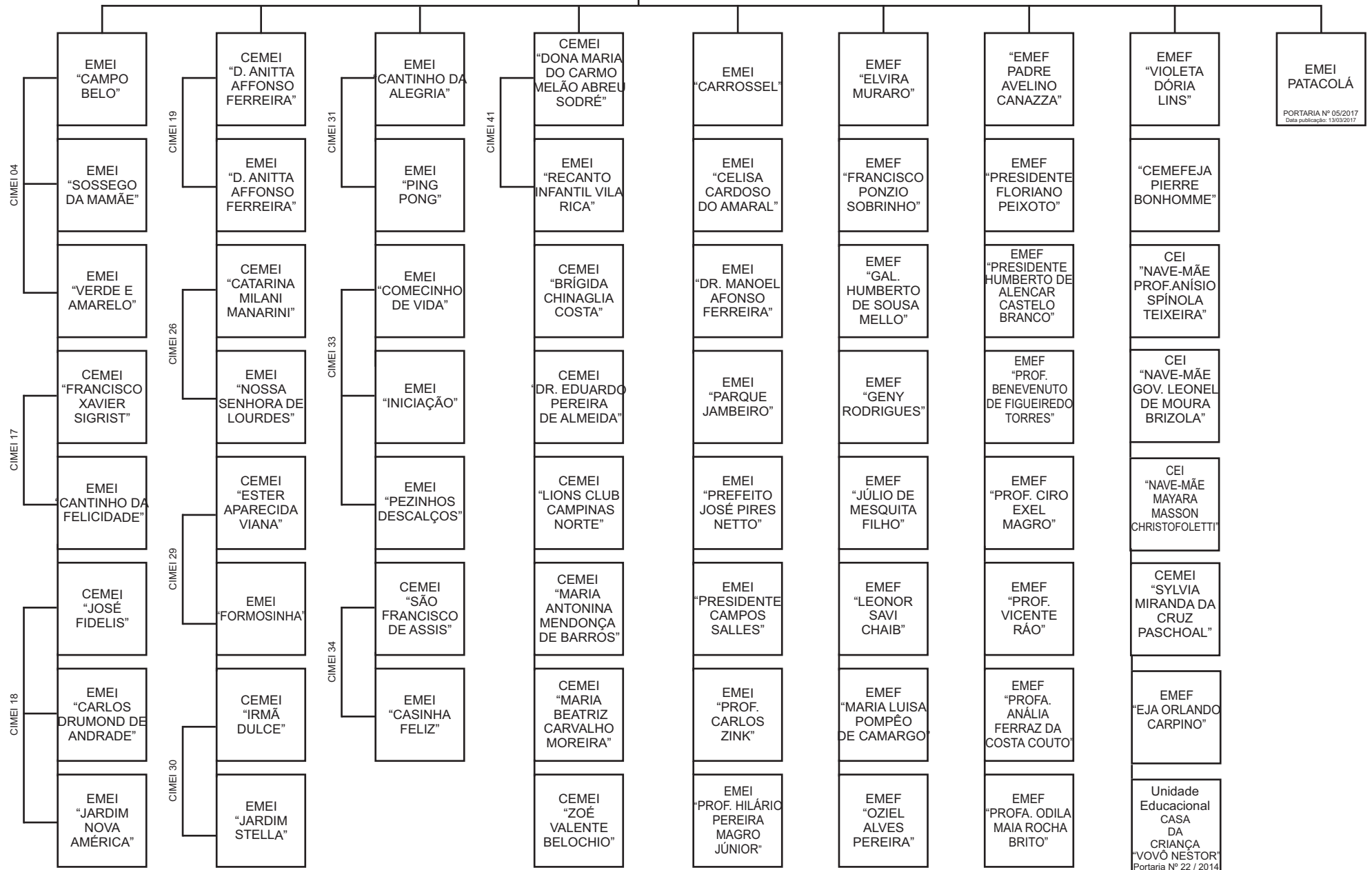

Unidades Educacionais Vide Atos Normativos

- 23 - Decreto nº 5.391 de 04/05/78
- 24 - Decreto nº 5.499 de 06/10/78
- 25 - Lei nº 4.874 de 10/04/79
- 26 - Decreto nº 5.972 de 10/03/80
- 27 - Decreto nº 5.973 de 10/03/80
- 28 - Decreto nº 5.974 de 11/03/80
- 29 - Decreto nº 6.093 de 11/07/80
- 30 - Decreto nº 6.444 de 18/03/81
- 31 - Decreto nº 6.481 de 07/05/81
- 32 - Decreto nº 6.564 de 31/07/81
- 33 - Lei nº 5.161 de 24/11/81
- 34 - Decreto nº 6.830 de 10/12/81
- 35 - Decreto nº 6.971 de 18/02/82
- 36 - Decreto nº 7.031 de 12/04/82
- 37 - Decreto nº 7.032 de 12/04/82
- 38 - Decreto nº 7.033 de 12/04/82
- 39 - Decreto nº 7.333 de 27/08/82
- 40 - Decreto nº 7.493 de 30/11/82
- 41 - Decreto nº 7.532 de 16/12/82
- 42 - Decreto nº 7.533 de 16/12/82
- 43 - Decreto nº 7.535 de 16/12/82
- 44 - Decreto nº 7.555 de 29/12/82
- 45 - Decreto nº 7.571 de 04/01/83
- 46 - Decreto nº 7.624 de 20/01/83
- 47 - Decreto nº 7.635 de 25/01/83
- 48 - Decreto nº 7.642 de 26/01/83
- 49 - Decreto nº 7.644 de 26/01/83
- 50 - Decreto nº 7.708 de 01/03/83
- 51 - Decreto nº 8.049 de 05/04/84
- 52 - Decreto nº 8.440 de 29/05/85
- 53 - Decreto nº 8.796 de 08/05/86
- 54 - Lei nº 6.140 de 15/12/89

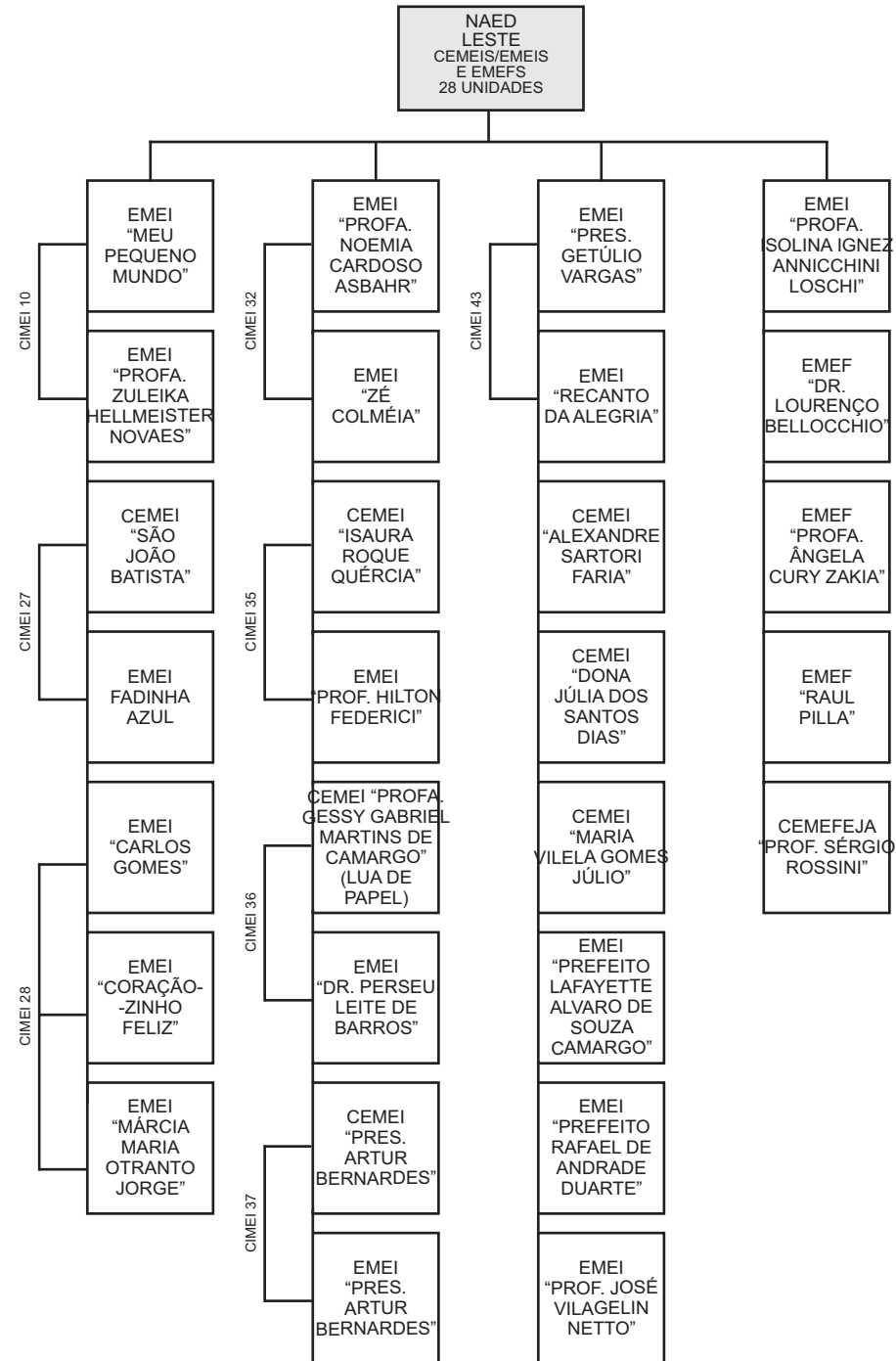

SME

LEI Nº 10.248 DE 15 DE SETEMBRO DE 1999

Unidades Educacionais Vide Atos Normativos

- 55 - Lei nº 6.627 de 19/09/91
- 56 - Lei nº 6.929 de 27/03/92
- 57 - Lei nº 7.103 de 24/07/92
- 58 - Lei nº 7.217 de 05/11/92
- 59 - Lei nº 7.498 de 13/05/93
- 60 - Lei nº 7.501 de 17/05/93
- 61 - Lei nº 7.852 de 22/04/94
- 62 - Lei nº 8.080 de 30/11/94
- 63 - Lei nº 8.772 de 26/03/96
- 64 - Lei nº 9.727 de 04/05/98
- 65 - Lei nº 10.046 de 13/04/99
- 66 - Decreto nº 13.179 de 29/06/99
- 67 - Lei nº 10.461 de 31/03/00
- 68 - Lei nº 10.837 de 17/05/01
- 69 - Lei nº 11.339 de 30/08/02
- 70 - Lei nº 11.494 de 21/03/03
- 71 - Lei nº 11.544 de 12/05/03
- 72 - Lei nº 11.739 de 03/11/03
- 73 - Lei nº 11.776 de 26/11/03
- 74 - Lei nº 11.913 de 23/03/04
- 75 - Lei nº 12.000 de 22/06/04
- 76 - Lei nº 12.001 de 22/06/04
- 77 - Decreto nº 14.859 de 12/08/04
- 78 - Lei nº 12.042 de 19/08/04
- 79 - Lei nº 12.114 de 14/10/04
- 80 - Resolução SME nº 19/04 de 30/12/04
- 81 - Lei nº 12.408 de 08/11/05
- 82 - Lei nº 12.568 de 23/05/06
- 83 - Lei nº 12.699 de 28/11/06
- 84 - Lei nº 13.435 de 07/10/08
- 85 - Lei nº 13.512 de 23/12/08
- 86 - Lei nº 13.555 de 02/04/09
- 87 - Lei nº 13.683 de 18/09/09

SME

LEI Nº 10.248 DE 15 DE SETEMBRO DE 1999

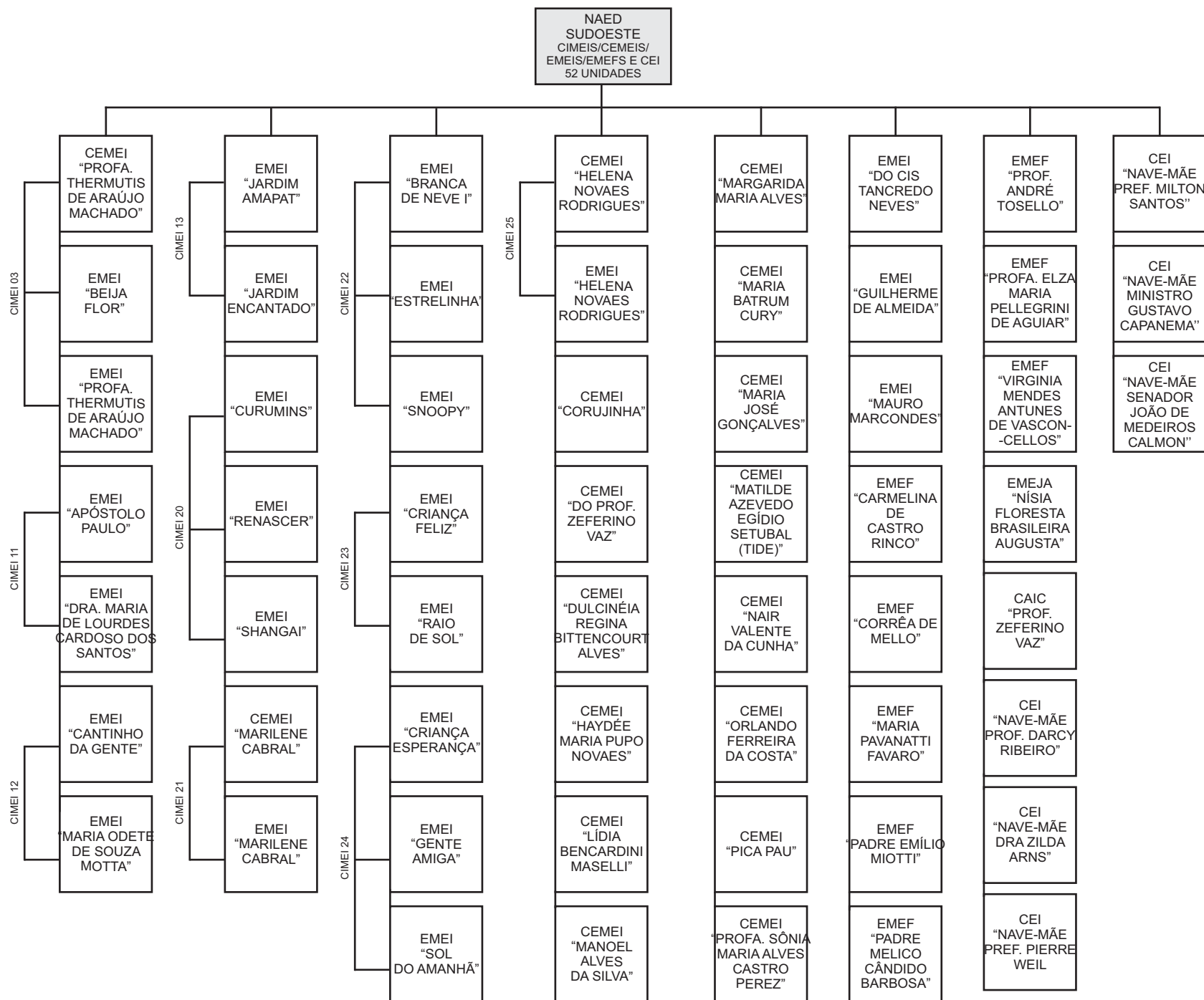

Unidades Educacionais Vide Atos Normativos

88 - Lei nº 13.806 de 26/03/10

89 - Decreto nº 17.308 de 07/04/11

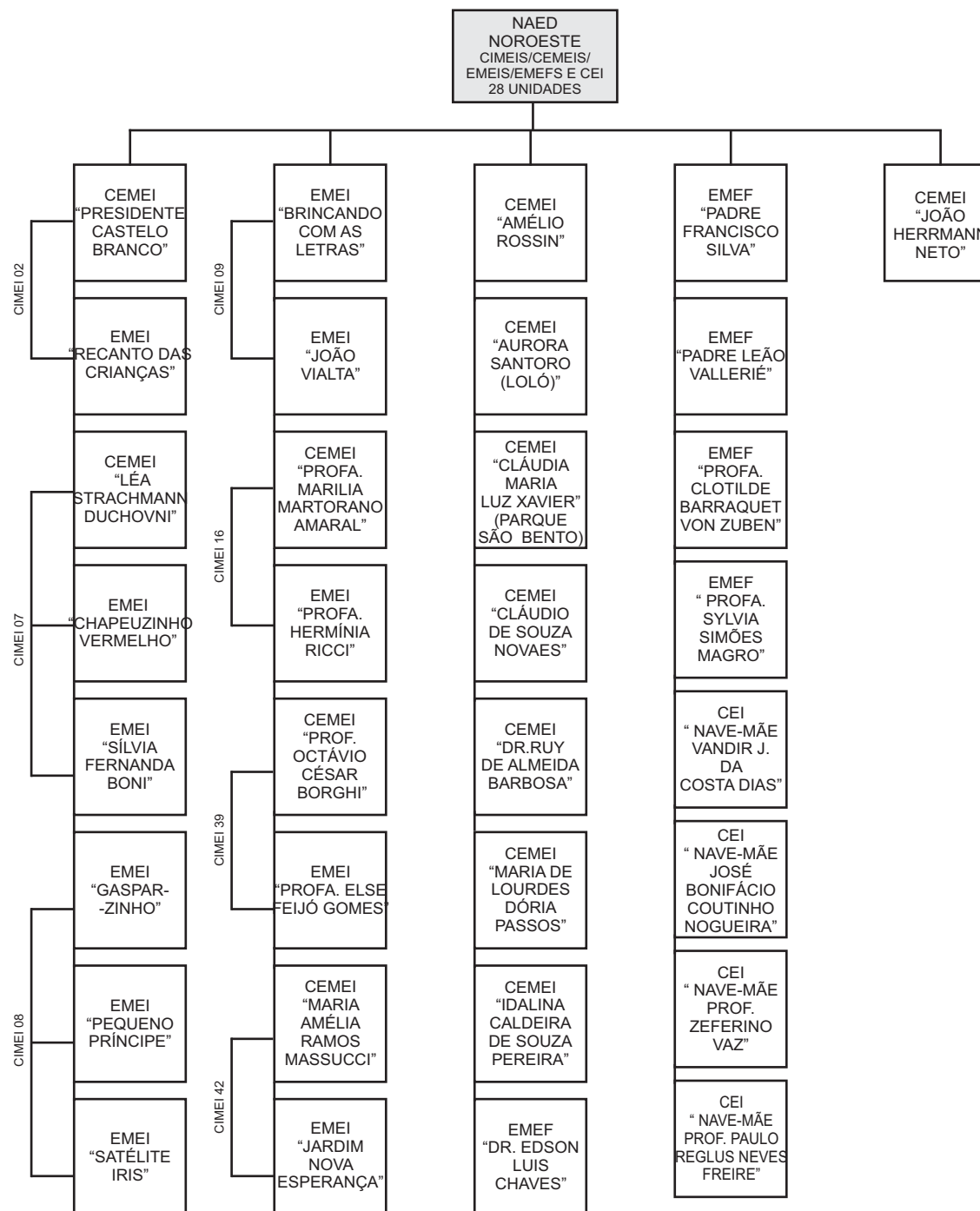

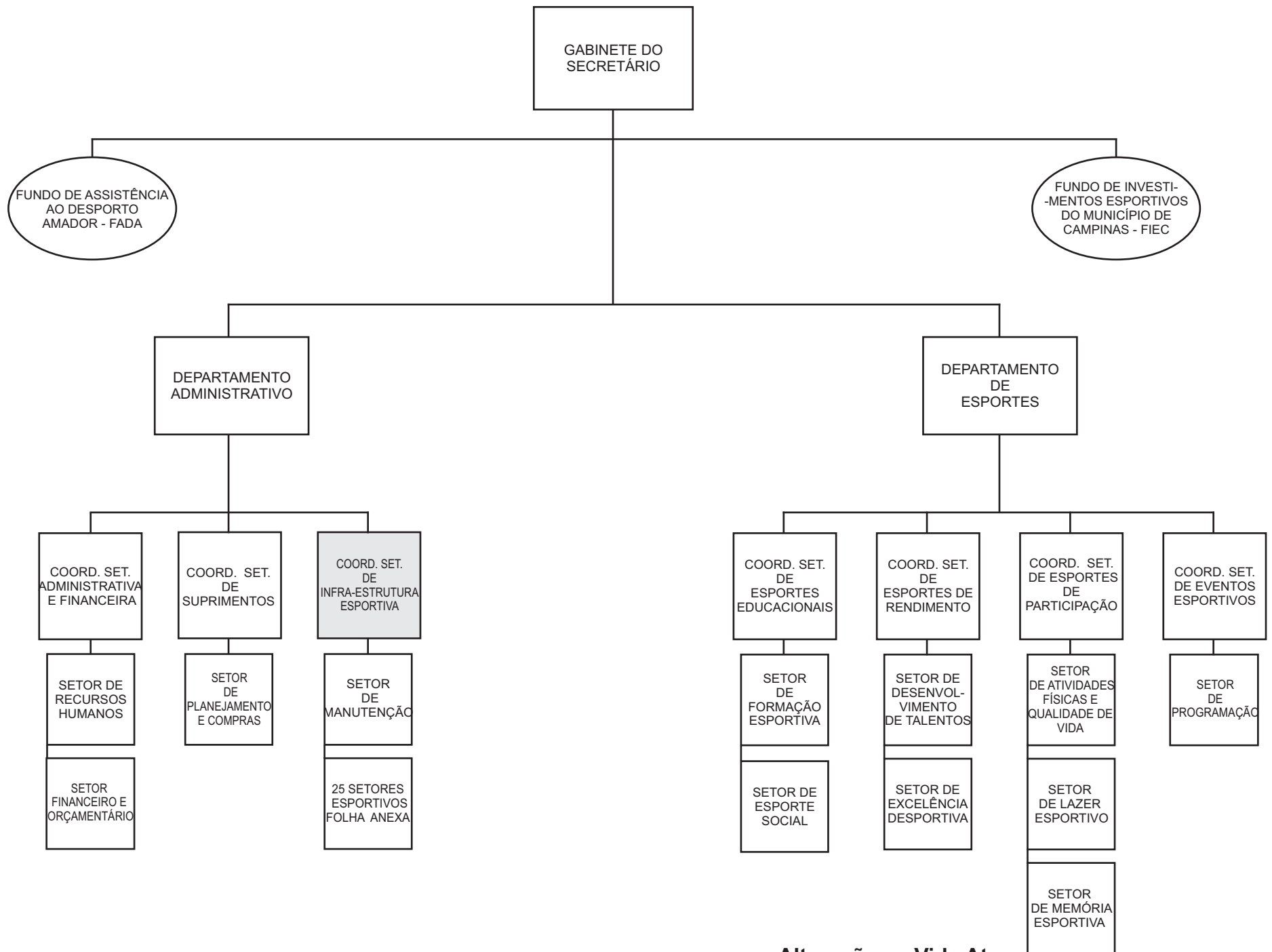

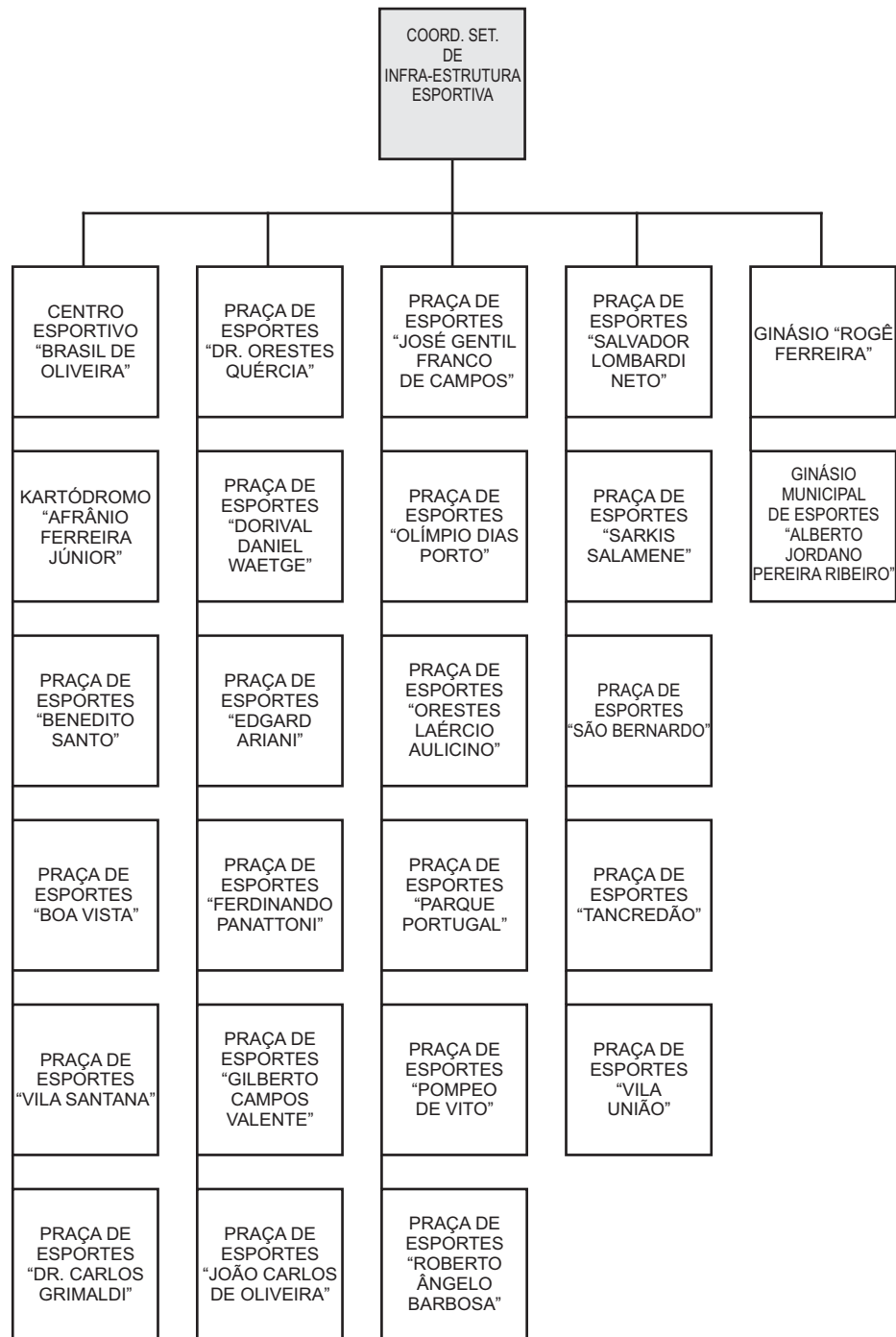

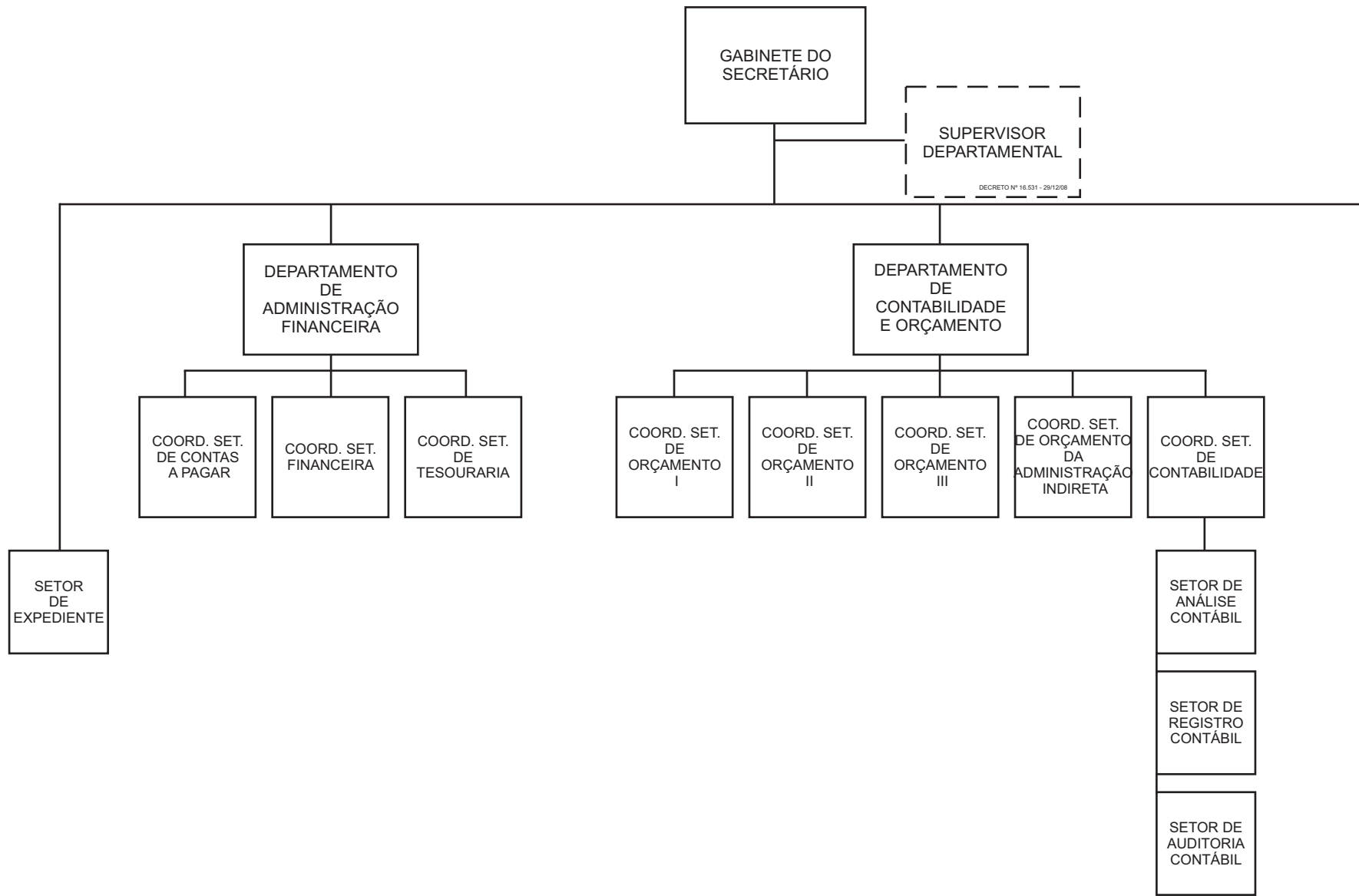

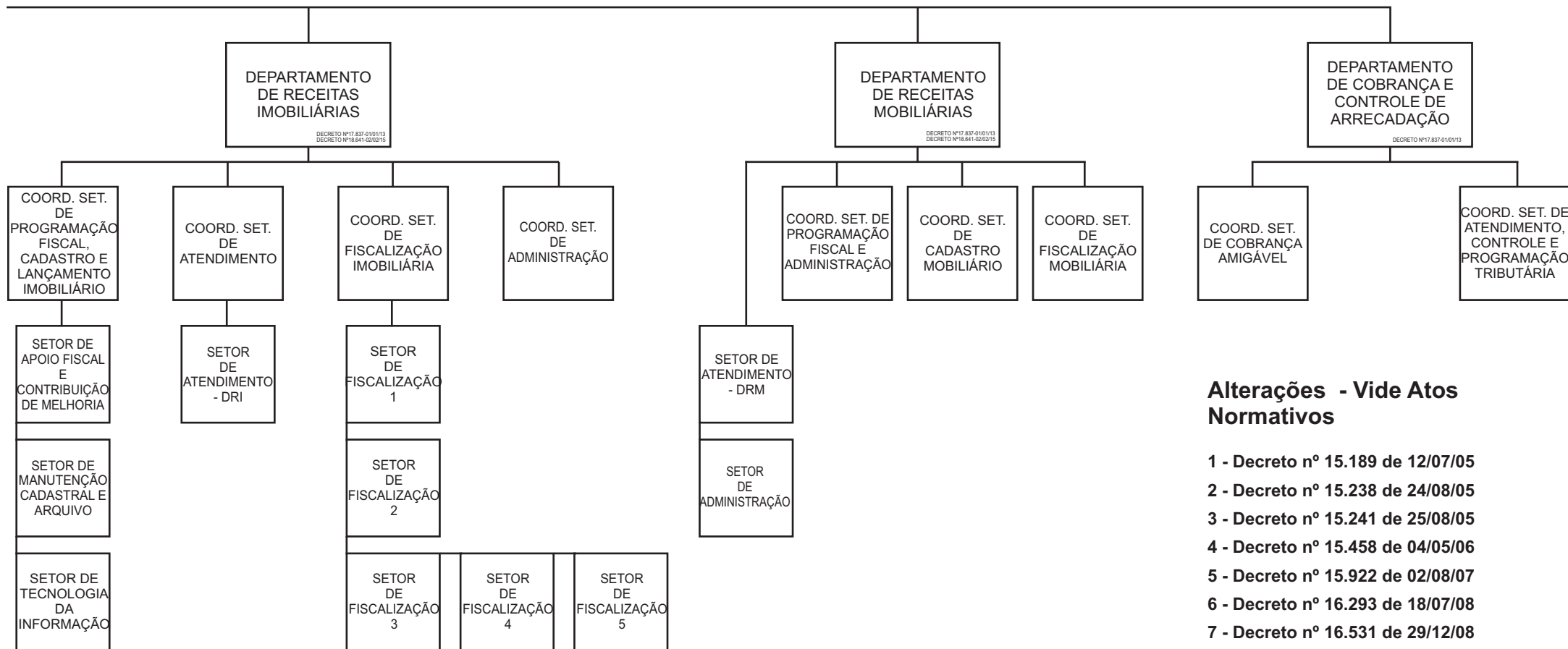

Alterações - Vide Atos Normativos

- 1 - Decreto nº 15.189 de 12/07/05
- 2 - Decreto nº 15.238 de 24/08/05
- 3 - Decreto nº 15.241 de 25/08/05
- 4 - Decreto nº 15.458 de 04/05/06
- 5 - Decreto nº 15.922 de 02/08/07
- 6 - Decreto nº 16.293 de 18/07/08
- 7 - Decreto nº 16.531 de 29/12/08
- 8 - Decreto nº 16.541 de 16/01/09
- 9- Decreto nº 17.571 de 25/04/12
- 10- Decreto nº 17.837 de 01/01/13
- 11- Decreto nº 18.641 de 02/02/15

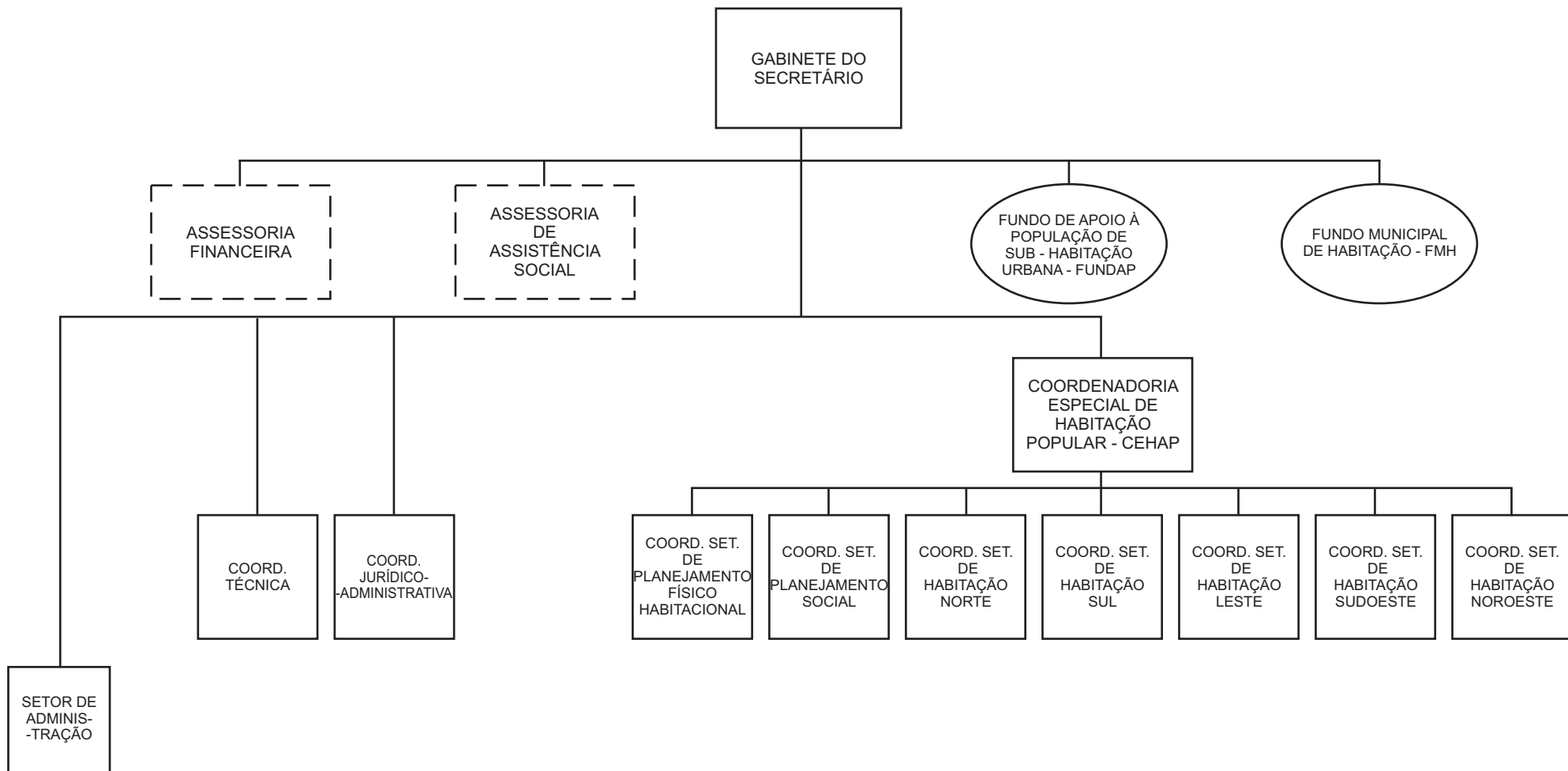

Alterações - Vide Atos Normativos

- 1 - Lei nº 4.985 de 08/05/80
- 2 - Lei nº 7.721 de 15/12/93
- 3 - Lei nº 10.616 de 14/09/00
- 4 - Decreto nº 14.038 de 15/08/02
- 5 - Decreto nº 14.456 de 25/09/03
- 6 - Decreto nº 15.176 de 08/07/05

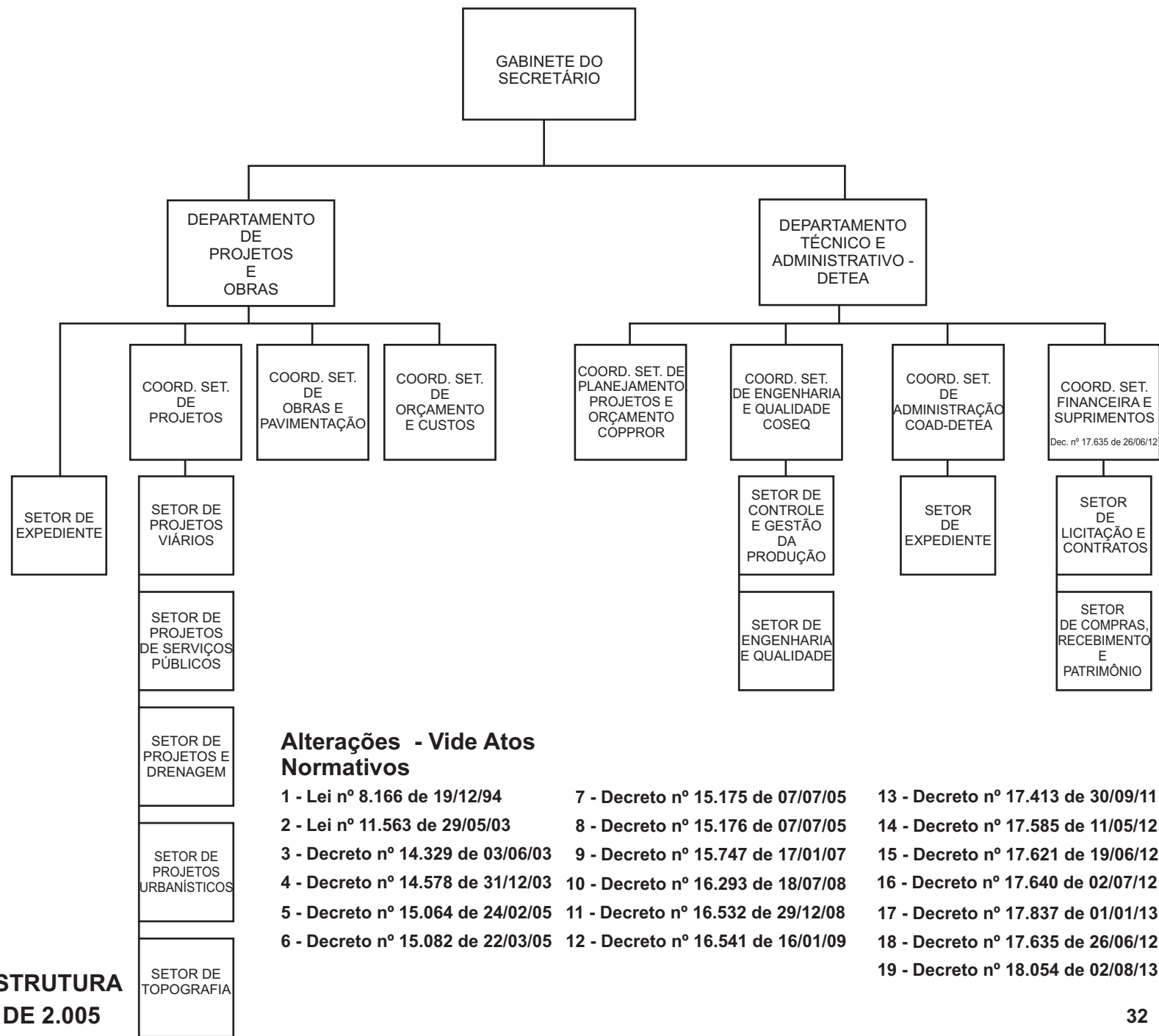

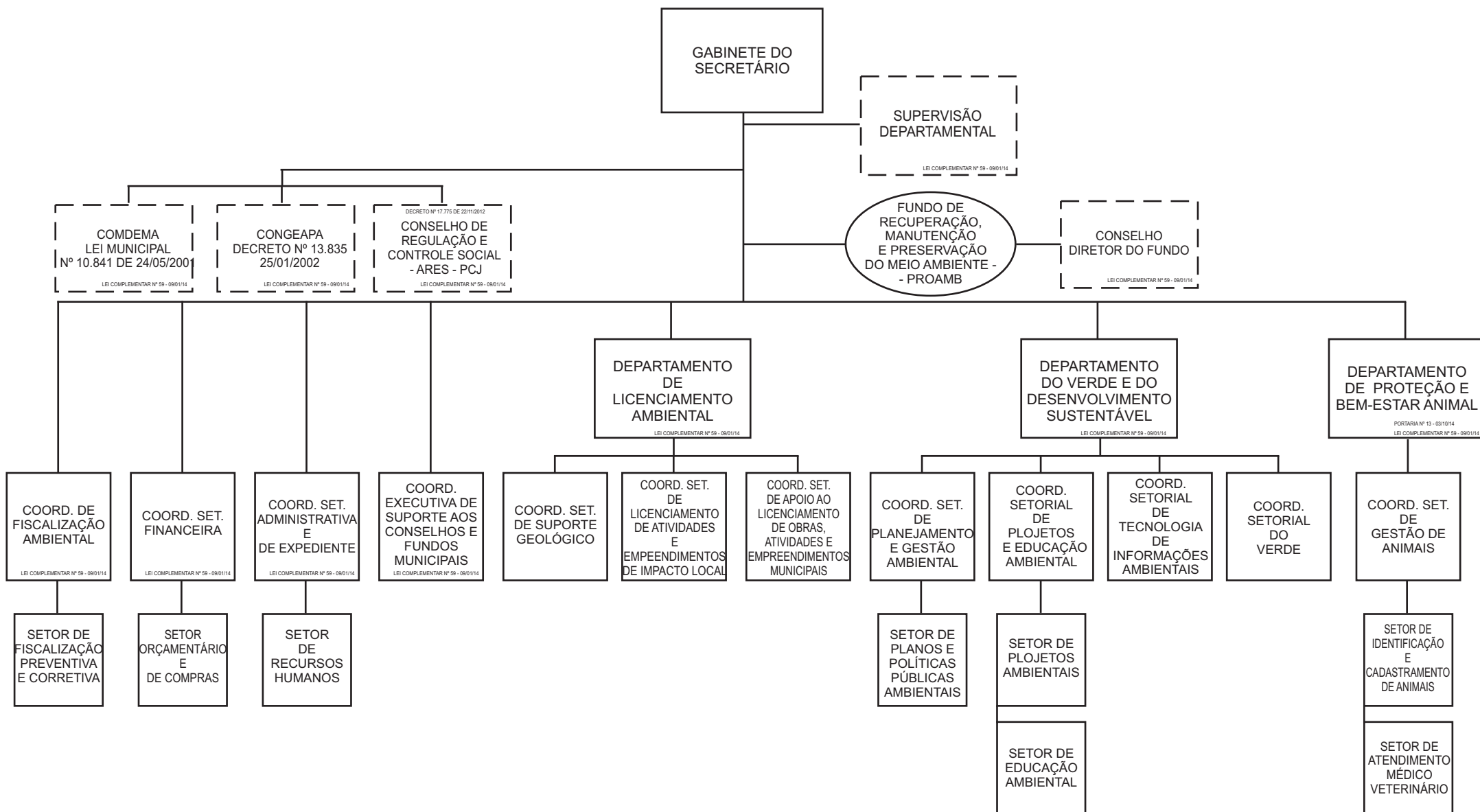

Alterações - Vide Atos Normativos

1 - Lei nº 9.811 de 23/07/98

2 - Lei Complementar nº 59 de 09/01/14

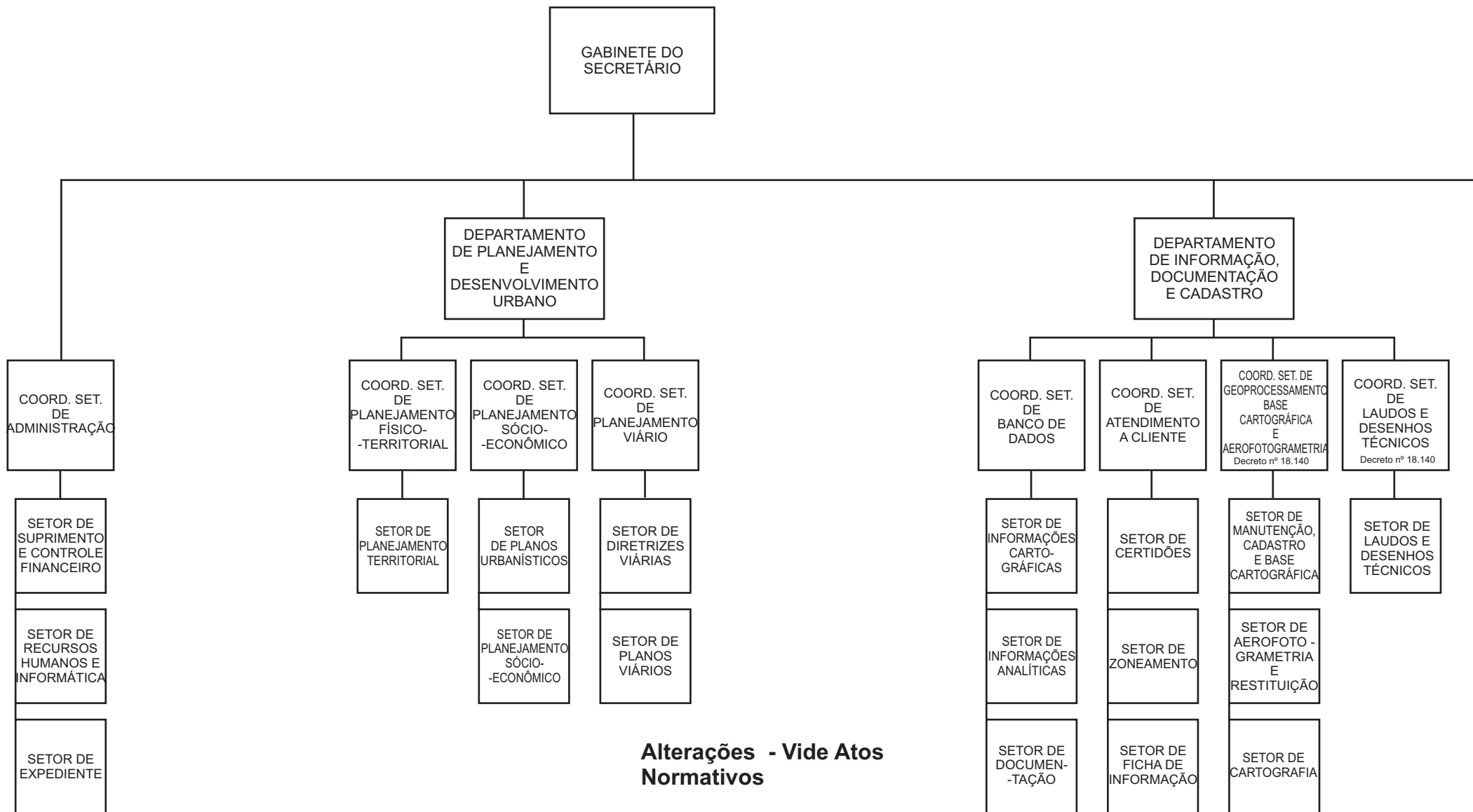

Alterações - Vide Atos Normativos

- 1 - Lei nº 9.811 de 23/07/98
- 2 - Decreto nº 14.107 de 08/10/02
- 3 - Decreto nº 15.238 de 24/08/05
- 4 - Decreto nº 15.885 de 29/06/07
- 5 - Decreto nº 16.334 de 31/07/08
- 6 - Decreto nº 16.530 de 29/12/08
- 7 - Decreto nº 18.140 de 04/11/13
- 8 - Decreto nº 19.376 de 01/01/17

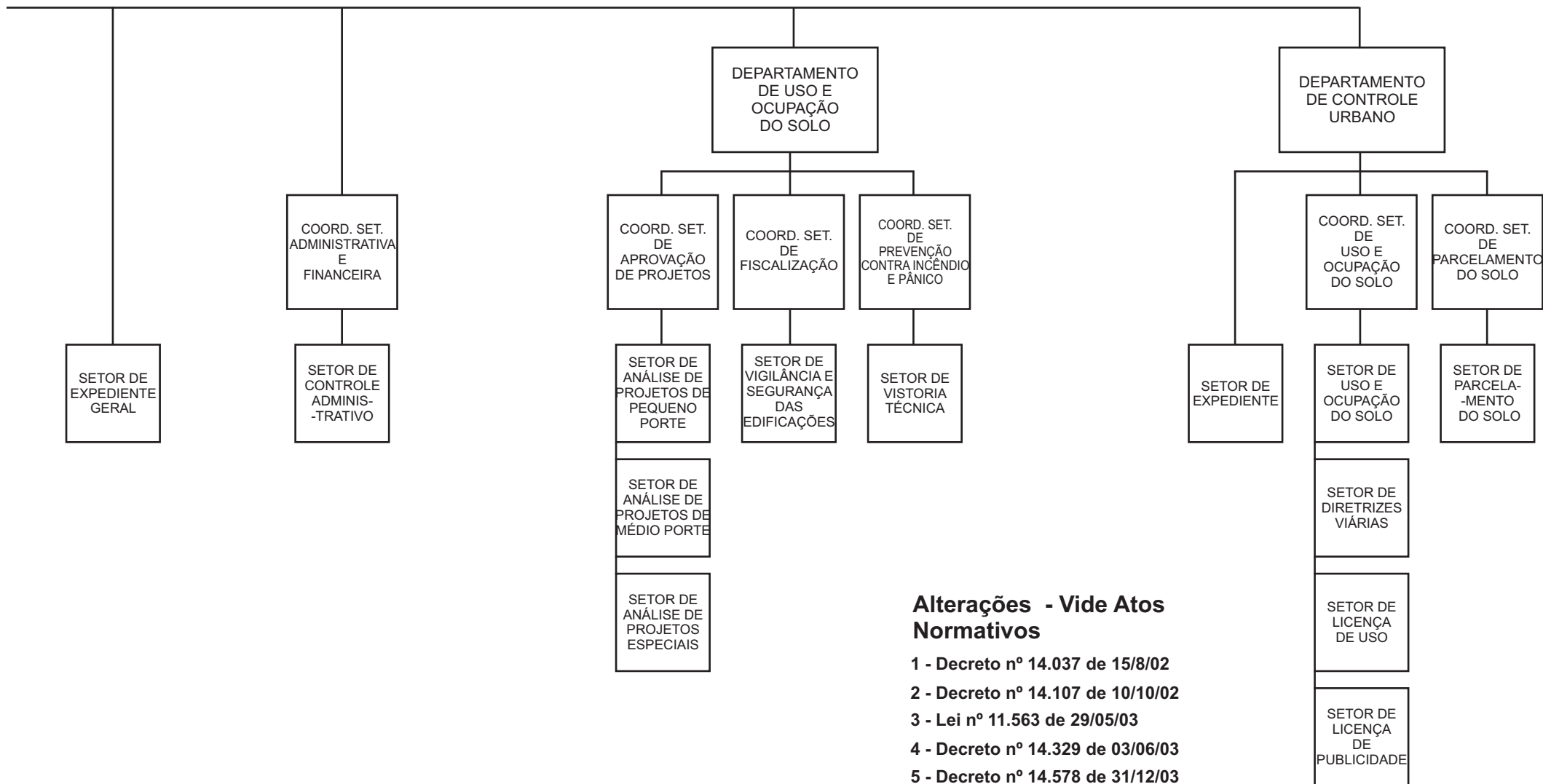

Alterações - Vide Atos Normativos

- 1 - Decreto nº 14.037 de 15/8/02
- 2 - Decreto nº 14.107 de 10/10/02
- 3 - Lei nº 11.563 de 29/05/03
- 4 - Decreto nº 14.329 de 03/06/03
- 5 - Decreto nº 14.578 de 31/12/03
- 6 - Decreto nº 15.064 de 24/02/05
- 7 - Decreto nº 15.176 de 08/07/05
- 8 - Decreto nº 15.189 de 12/07/05
- 9 - Decreto nº 15.241 de 25/08/05

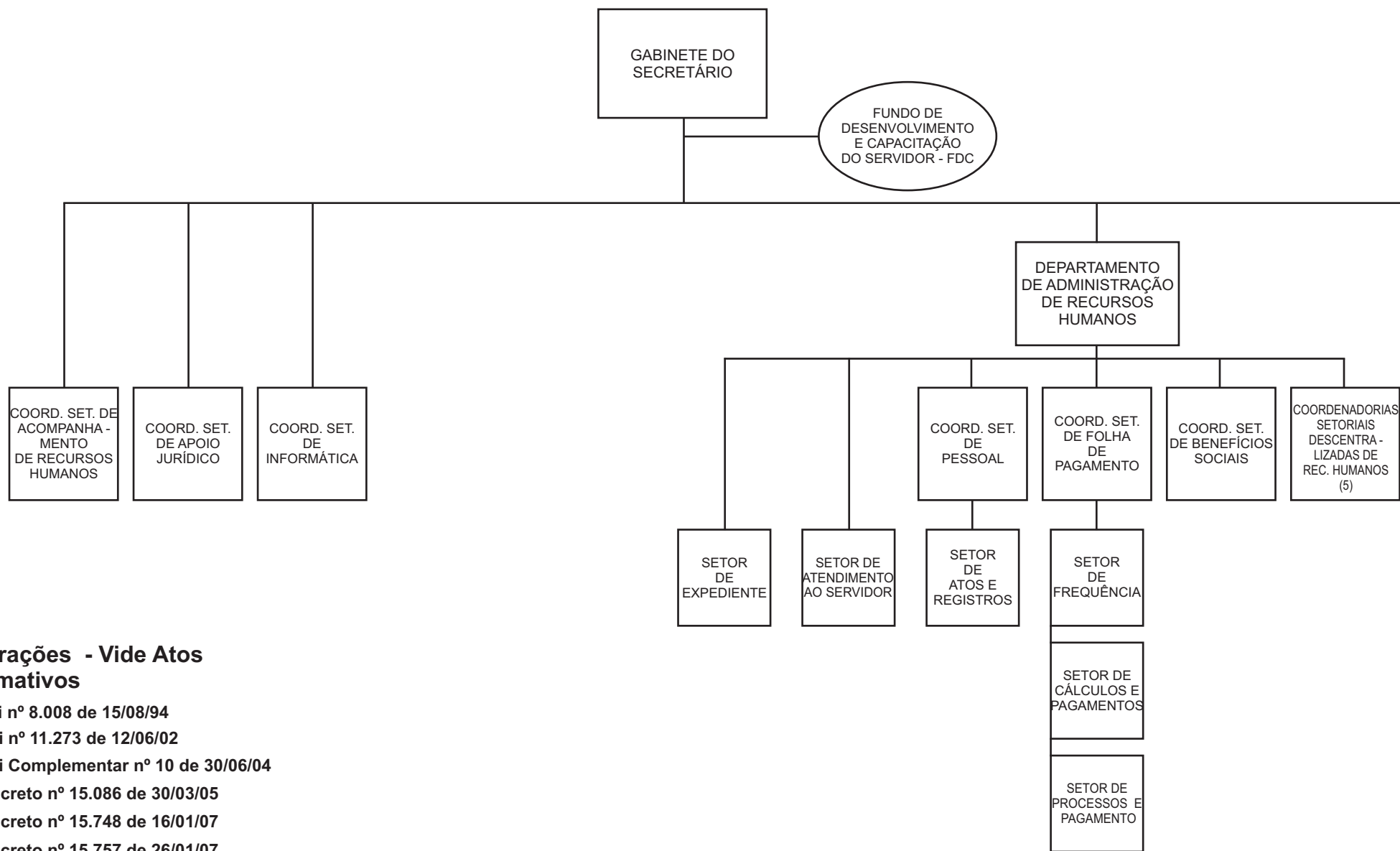

Alterações - Vide Atos Normativos

- 1 - Lei nº 8.008 de 15/08/94
- 2 - Lei nº 11.273 de 12/06/02
- 3 - Lei Complementar nº 10 de 30/06/04
- 4 - Decreto nº 15.086 de 30/03/05
- 5 - Decreto nº 15.748 de 16/01/07
- 6 - Decreto nº 15.757 de 26/01/07

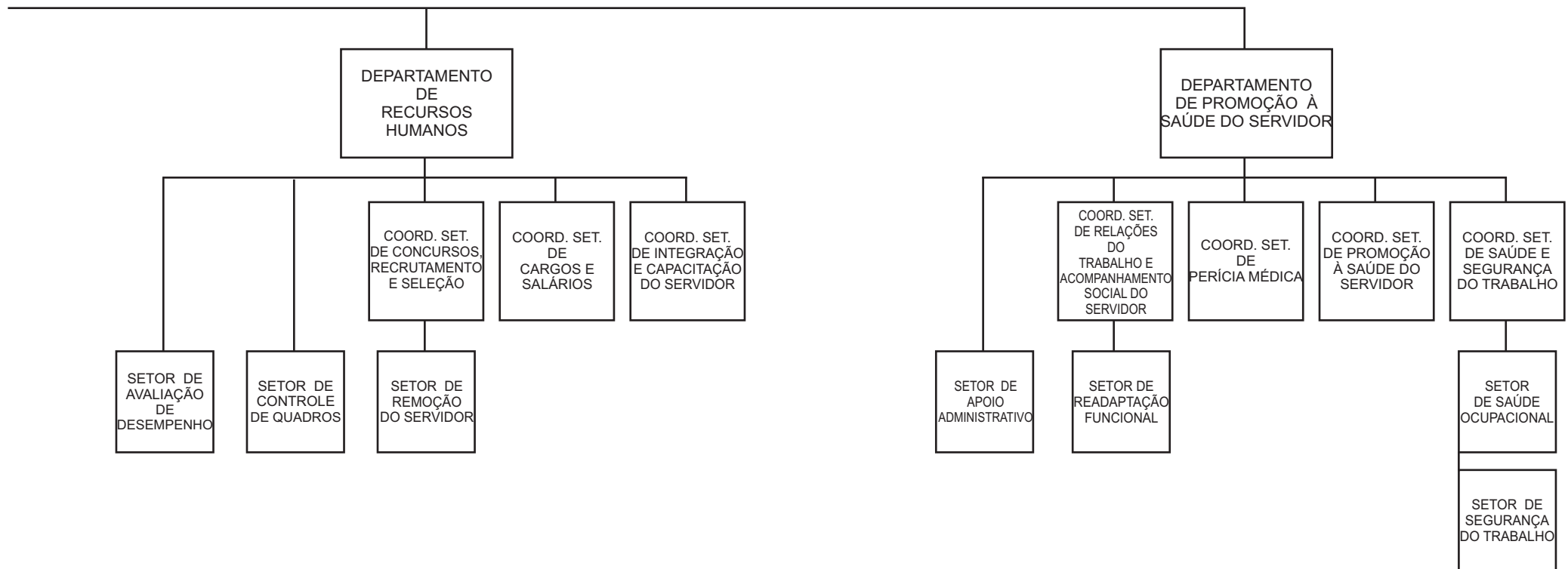

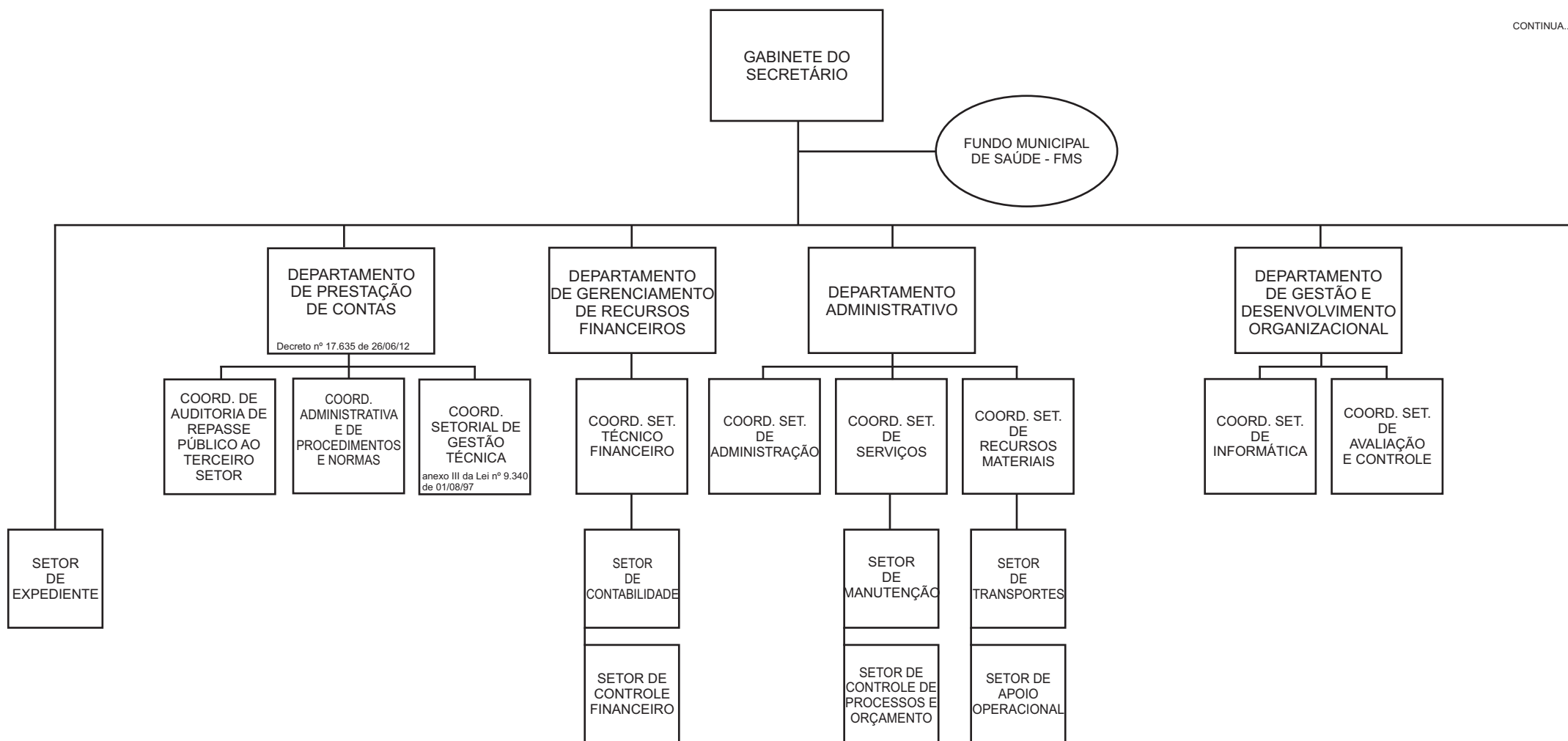

Alterações - Vide Atos Normativos

1 - Decreto nº 8.774 de 18/03/86

2 - Decreto nº 8.775 de 18/03/86

3 - Decreto nº 8.776 de 18/03/86

4 - Decreto nº 8.786 de 22/04/86

5 - Decreto nº 8.787 de 22/04/86

6 - Decreto nº 8.806 de 22/05/86

7 - Decreto nº 8.856 de 18/07/86

8 - Decreto nº 8.857 de 18/07/86

9 - Decreto nº 8.858 de 18/07/86

10 - Lei nº 6.605 de 12/09/91

11 - Lei nº 6.759 de 11/11/91

12 - Lei nº 7.025 de 15/06/92

13 - Lei nº 7.884 de 09/05/94

14 - Lei nº 8.773 de 26/03/96

15 - Lei nº 9.353 de 19/08/97

16 - Lei nº 9.815 de 24/08/98

17 - Lei nº 10.423 de 24/02/00

18 - Lei nº 10.755 de 22/12/00

19 - Lei nº 11.159 de 12/03/02

20 - Lei nº 11.381 de 09/10/02

21 - Lei nº 11.421 de 03/12/02

22 - Lei nº 11.457 de 06/01/03

23 - Lei nº 11.548 de 12/05/03

24 - Lei nº 11.632 de 15/08/03

25 - Lei nº 11.940 de 07/04/04

26 - Lei nº 11.977 de 19/05/04

27 - Lei nº 12.068 de 09/09/04

28 - Lei nº 12.069 de 09/09/04

29 - Lei nº 12.433 de 12/12/05

30 - Lei nº 12.455 de 28/12/05

31 - Lei nº 12.696 de 28/11/06

32 - Decreto nº 16.386 de 11/09/08

33 - Lei nº 13.552 de 27/03/09

34 - Lei nº 14.049 de 18/04/11

35 - Decreto nº 17.635 de 26/06/12

36 - Lei Complementar nº 147 de 12/05/16

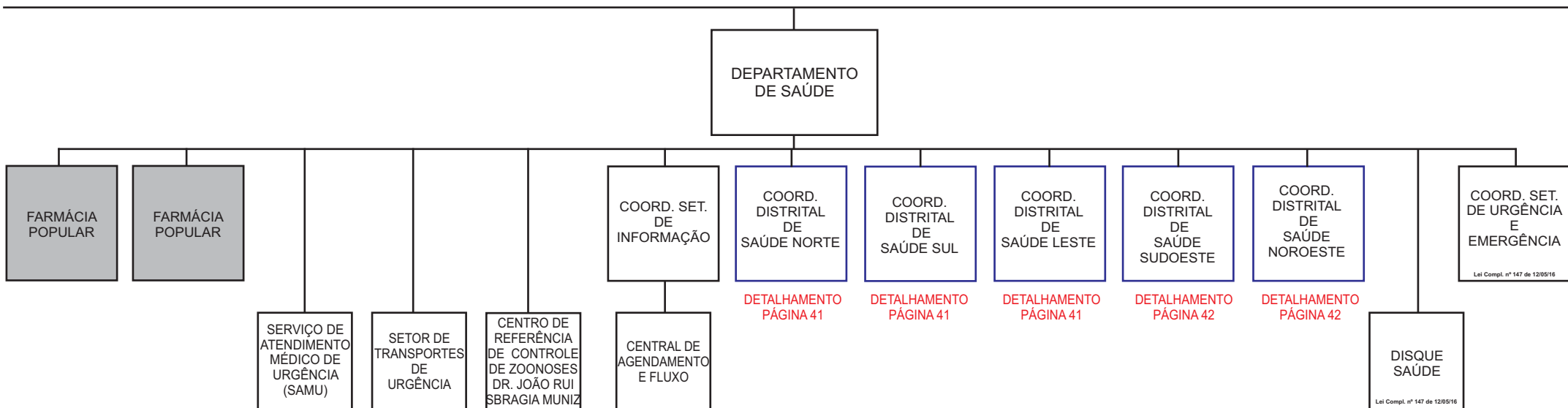

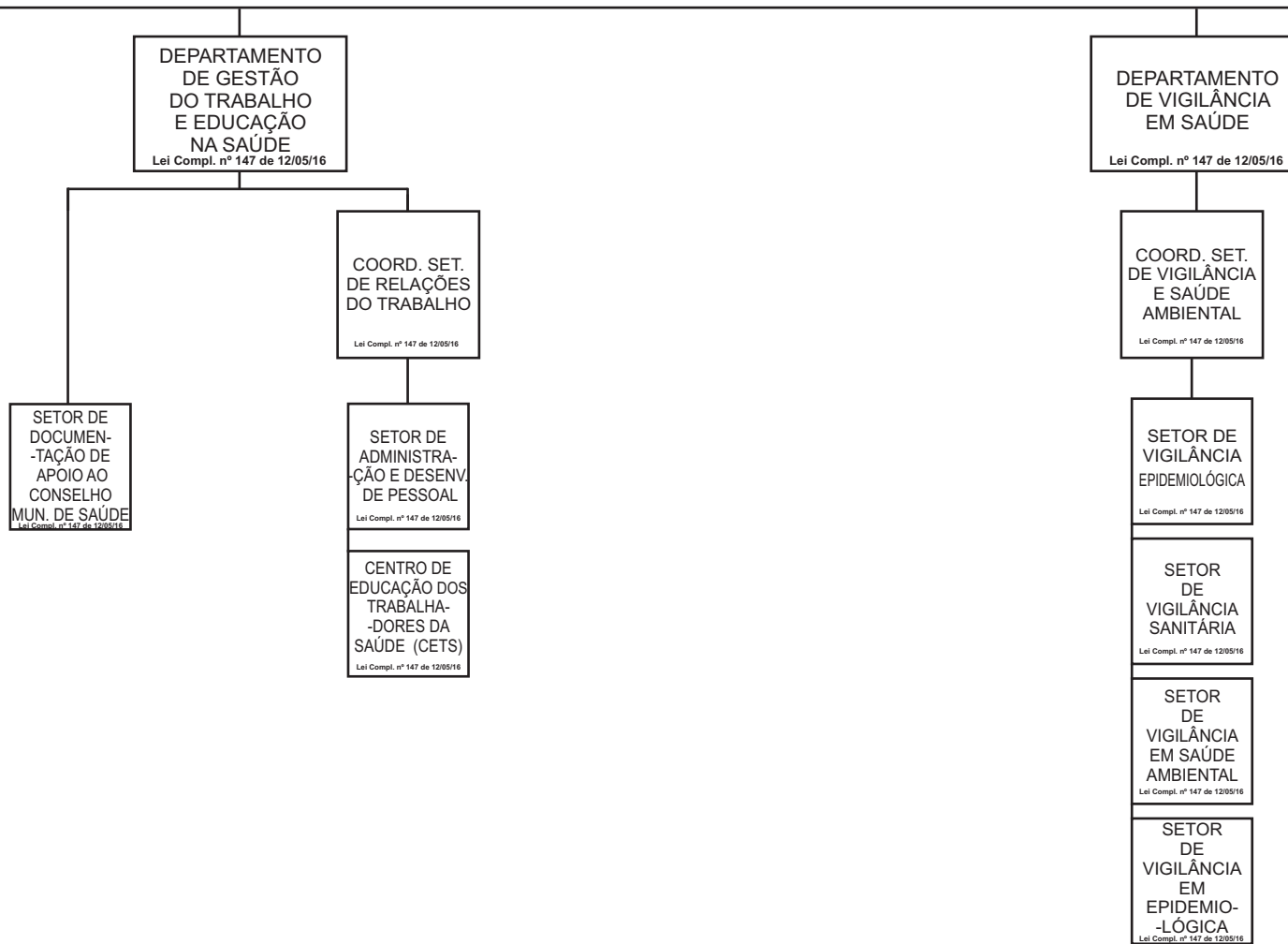

Detalhamento das Coordenadorias do Departamento de Saúde

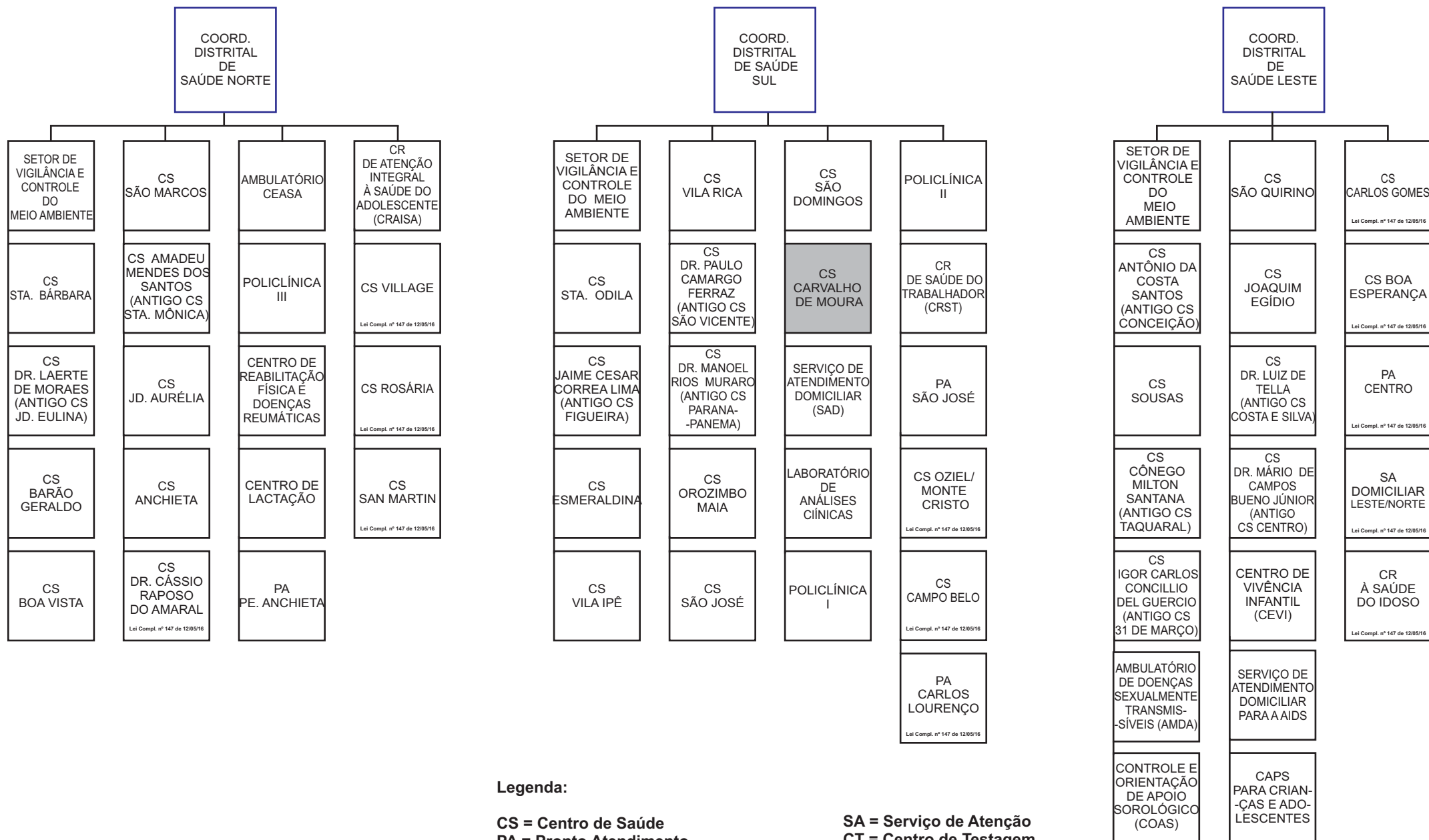

Legenda:

CS = Centro de Saúde
 PA = Pronto Atendimento
 CR = Centro de Referência
 CAPS = Centro de Atenção Psico-Social

SA = Serviço de Atenção
 CT = Centro de Testagem
 CE = Centro de Especialidades
 CA = Centro de Atenção

Detalhamento das Coordenadorias do Departamento de Saúde

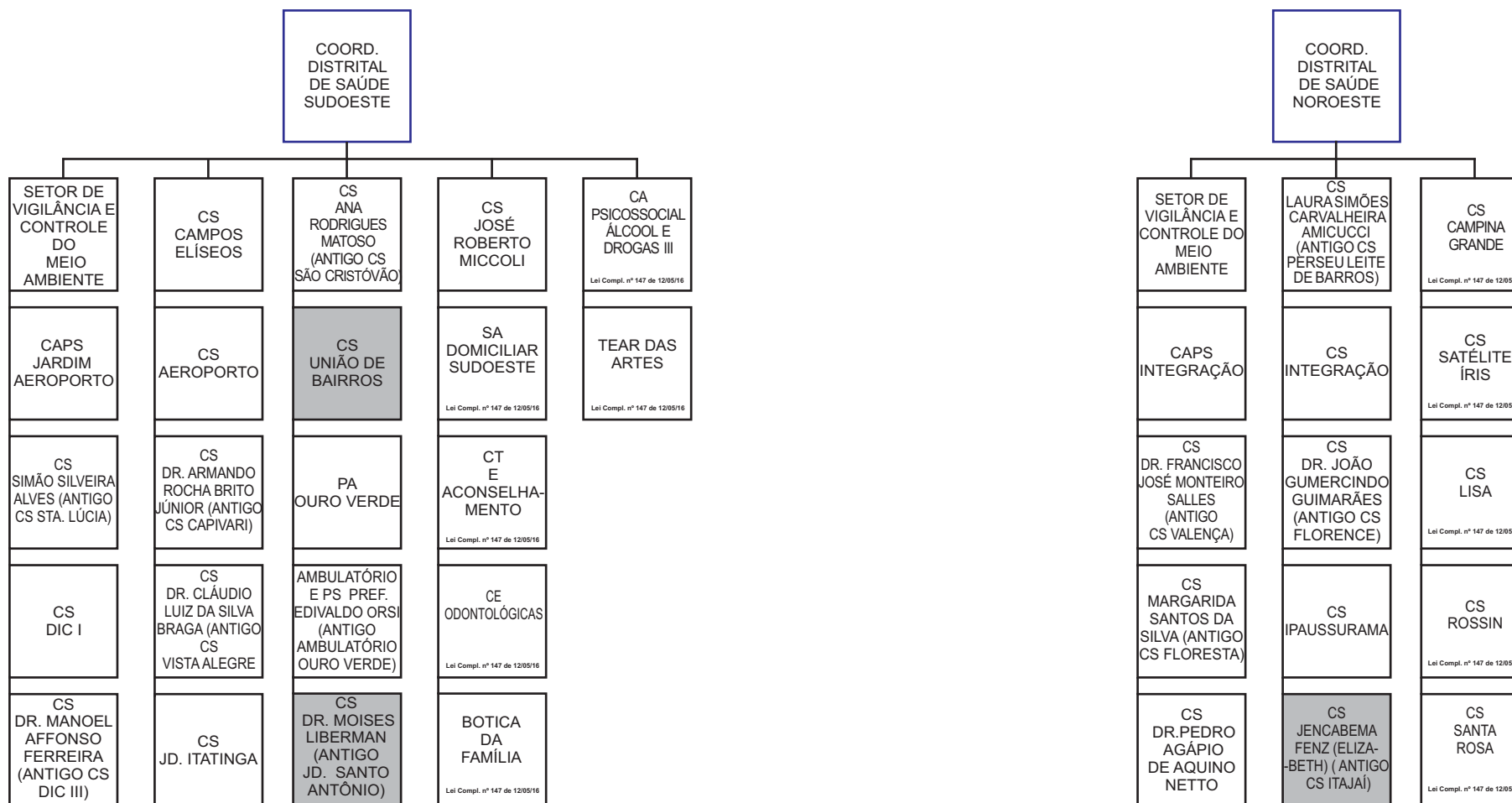

Legenda:

CS = Centro de Saúde
 PA = Pronto Atendimento
 CR = Centro de Referência
 CAPS = Centro de Atenção Psico-Social

SA = Serviço de Atenção
 CT = Centro de Testagem
 CE = Centro de Especialidades
 CA = Centro de Atenção

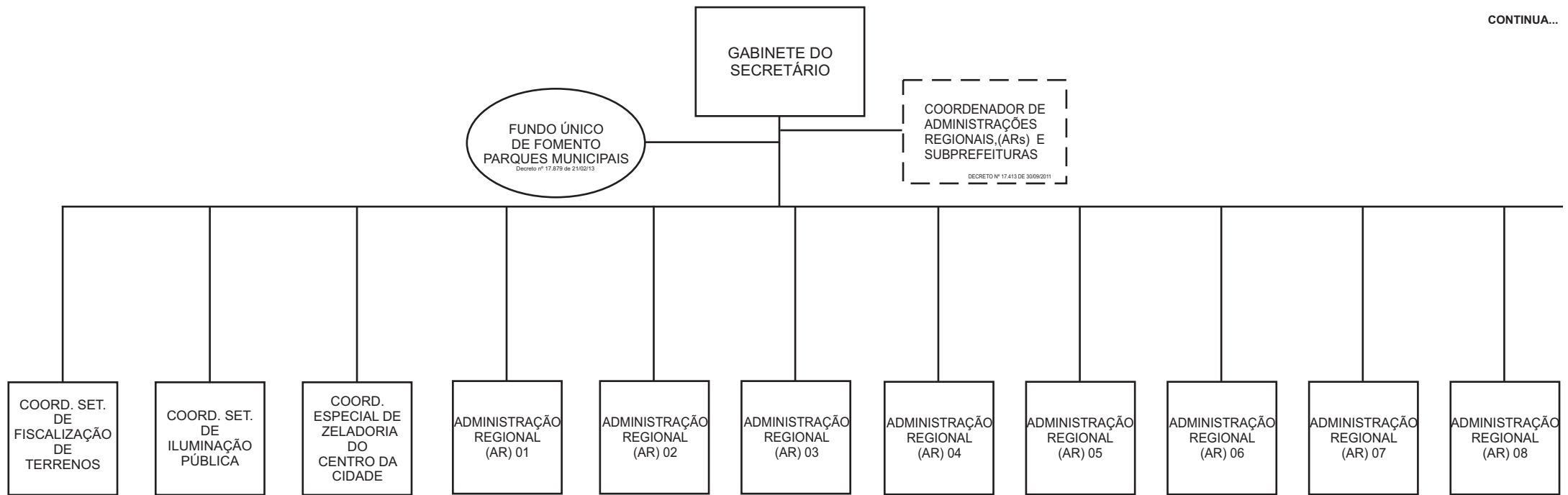

Alterações - Vide Atos Normativos

- 1 - Decreto nº 16.293 de 18/07/08
- 2 - Decreto nº 17.115 de 26/07/10
- 3 - Decreto nº 17.413 de 30/09/11
- 4 - Decreto nº 17.484 de 22/12/11
- 5 - Decreto nº 17.585 de 11/05/12
- 6 - Decreto nº 17.621 de 19/06/12
- 7 - Decreto nº 17.837 de 01/01/13
- 8 - Decreto nº 17.879 de 21/02/13

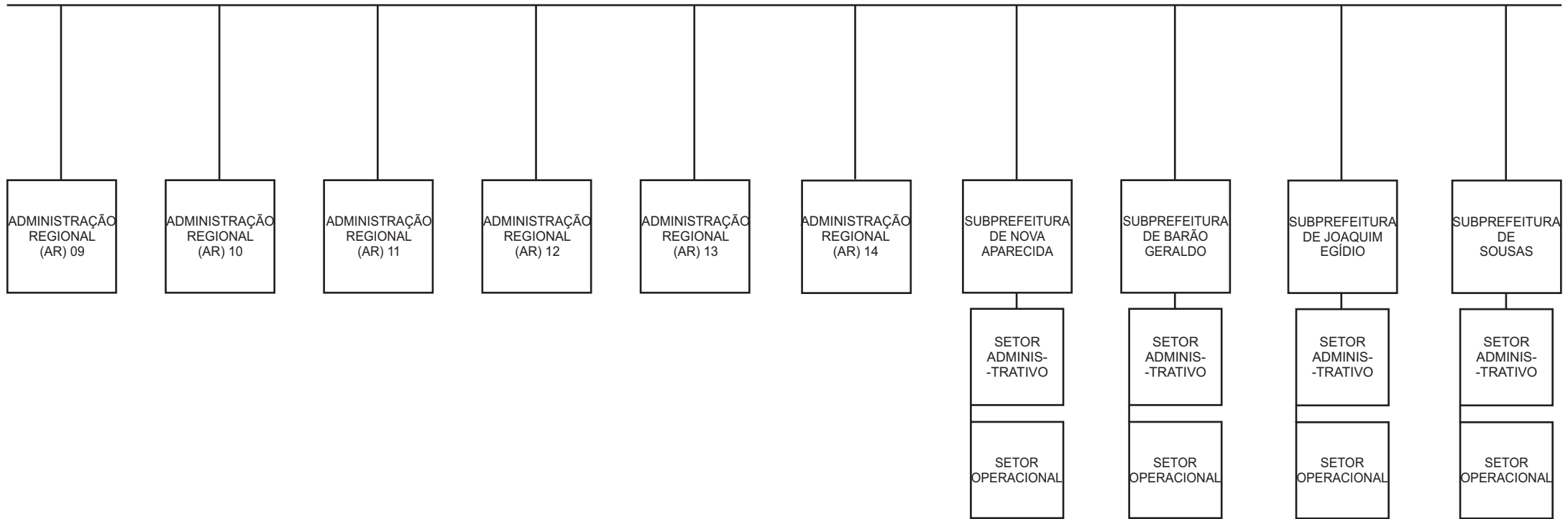

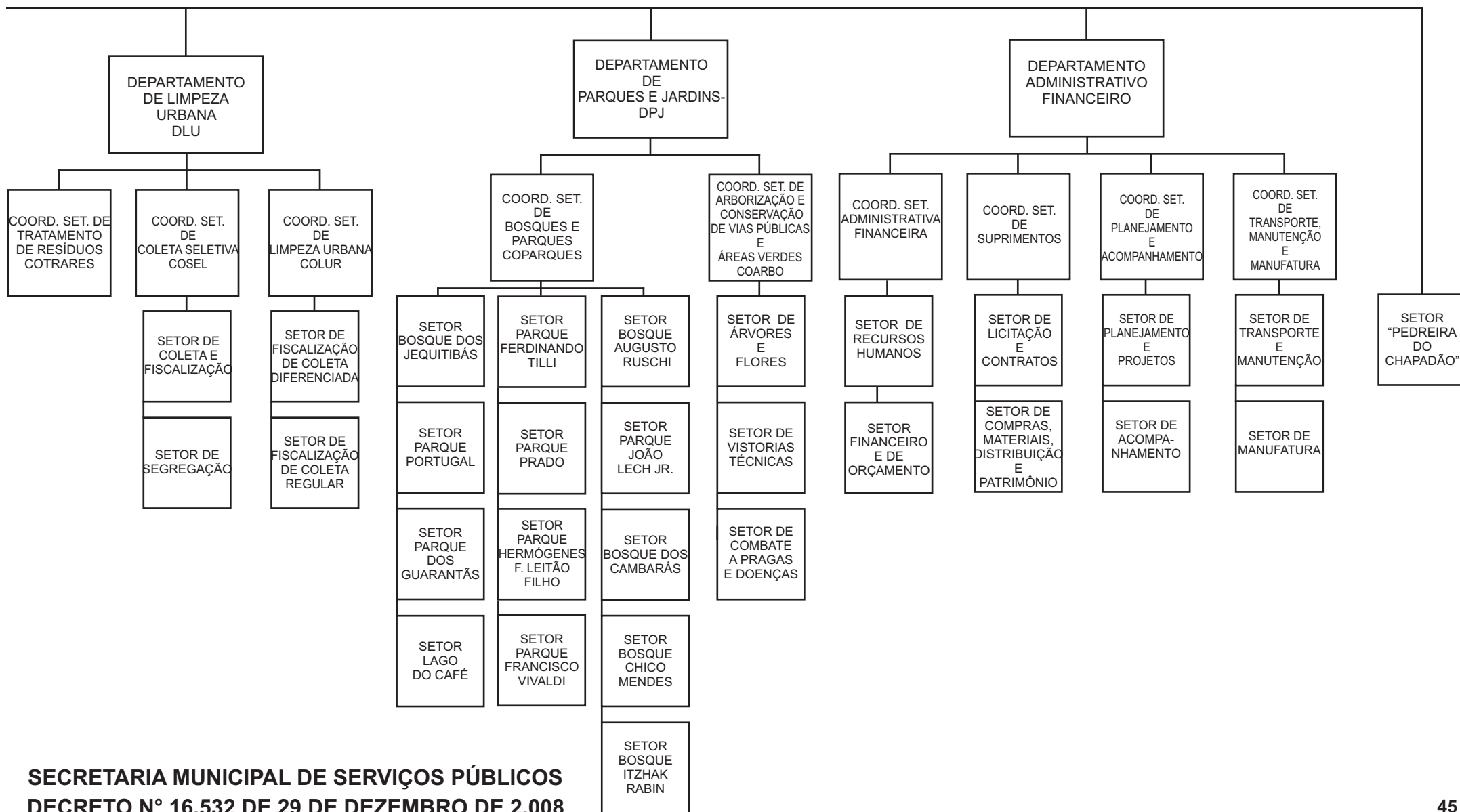

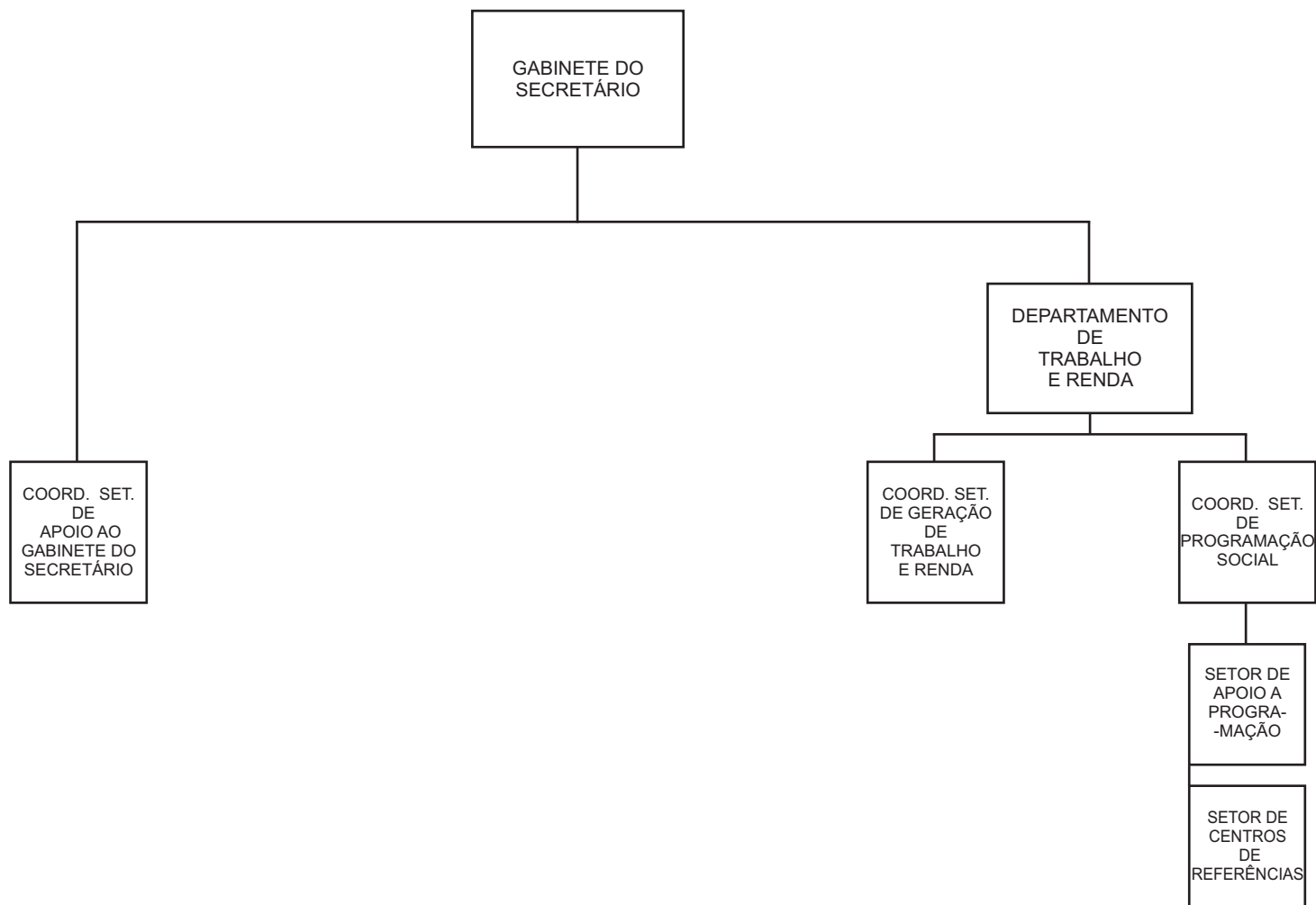

Alterações - Vide Atos Normativos

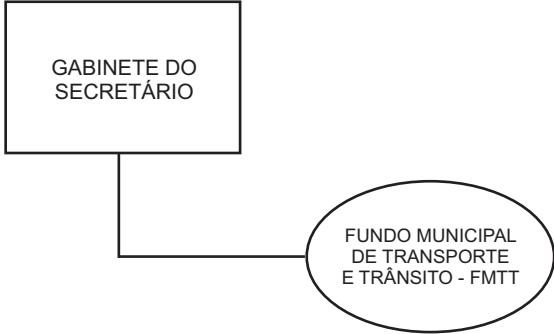

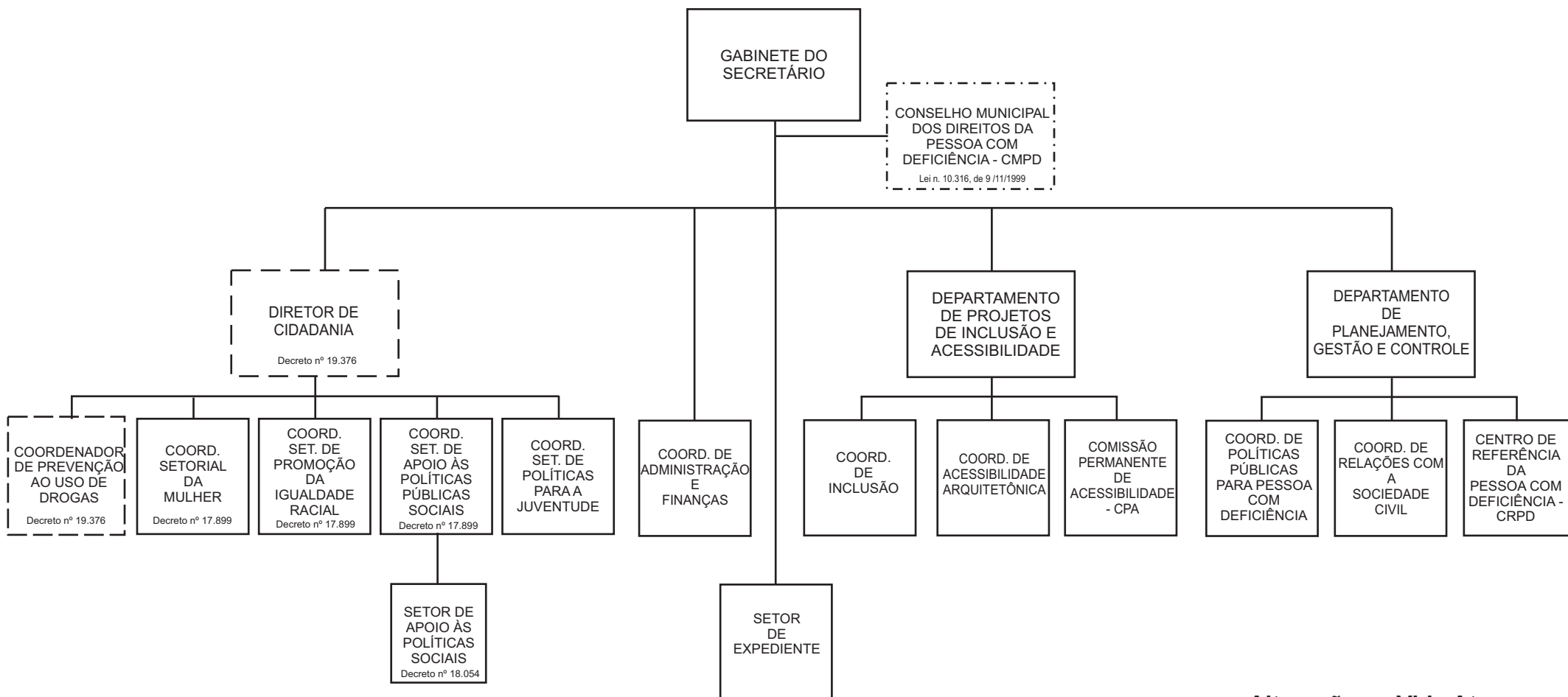

Alterações - Vide Atos Normativos

- 1- Decreto nº 17.836 de 01/01/13
- 2- Lei nº 14.622 de 11/06/13
- 3 - Decreto nº 19.376 de 01/01/17